LAMPIRAN

Lampiran 1. Foto *make up* saat Gladi bersih

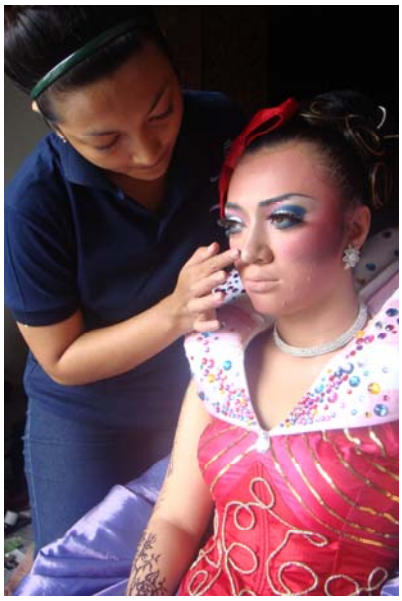

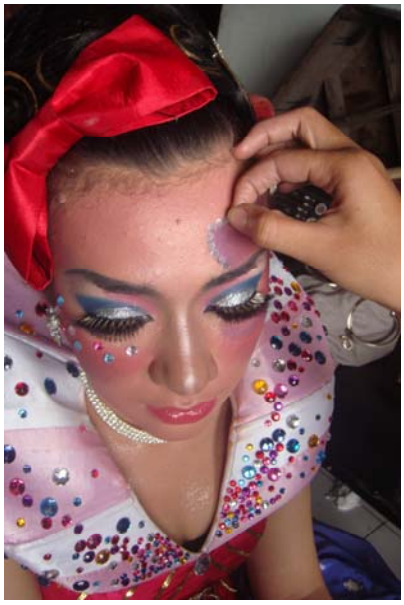

Lampiran 2. Foto *make up* saat Pergelaran

Lampiran 3. Foto bersama Pangeran

Lampiran 4. Foto di belakang panggung

Lampiran 5. Foto saat Gladi Bersih

Lampiran 6. Foto Sesion

Lampiran 7. Foto bersama beautision

Lampiran 8. Foto saat beradegan dengan Pangeran

Lampiran 9. Foto saat beradegan dengan kurcaci dan Pangeran

Lampiran 10. Foto bersama dengan seluruh pemain