

LAMPIRAN

LAMPIRAN PERATURAN BUPATI SLEMAN
 NOMOR : 50 TAHUN 2011
 TANGGAL : 22 Desember 2011

BAGAN SUSUNAN ORGANISASI DINAS PENDAPATAN DAERAH

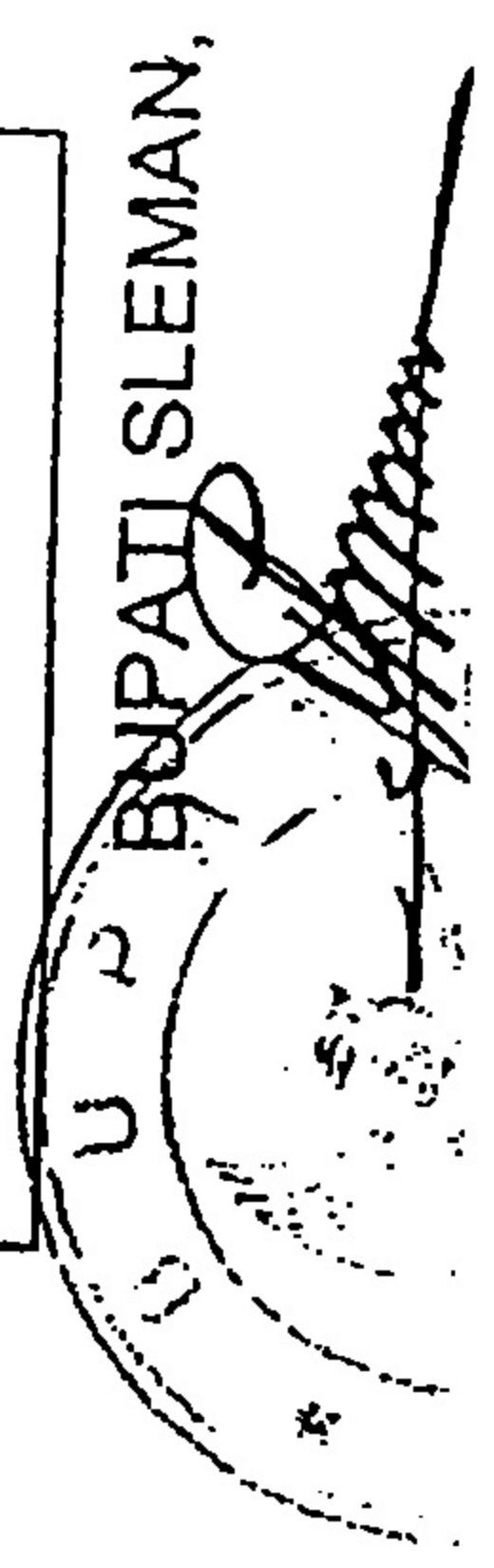
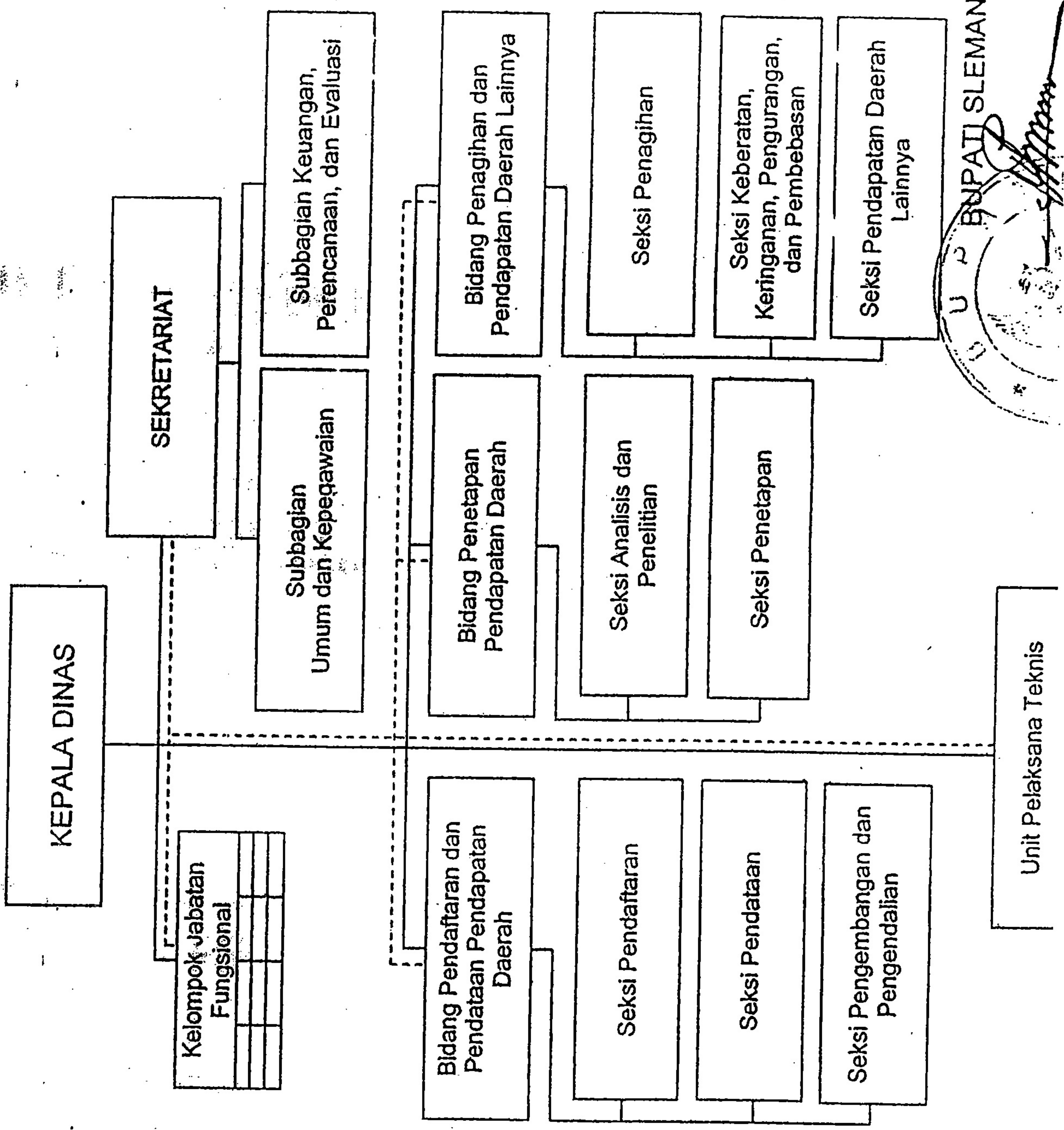

____ : Garis Komando
 _____ : Garis Koordinasi

Pertanyaan yang diajukan:

- a. **Bagaimana tingkat efektifitas tindakan penagihan pajak hotel yang dilakukan oleh Dinas Pendapatan Daerah Sleman terhadap pencairan tunggakan pajak hotel tahun 2011?**
- b. **Kendala yang dihadapi oleh Dinas Pendapatan Daerah Sleman dalam pelaksanaan tindakan penagihan pajak hotel terhadap pencairan tunggakan pajak hotel tahun 2011?**



PEMERINTAH KABUPATEN SLEMAN
DINAS PENDAPATAN DAERAH
Jl. Parasamya No.3 SLEMAN
TELP. (0274)867248

LAPORAN PENERIMAAN DAN PENCATATAN PAJAK HOTEL Bulan : Desember Tahun : 2011

No	NPWPD	NAMA	BULAN INI	S/D BULAN LALU	S/D BULAN INI	KETERANGAN
1	300000140601	* HOTEL BOROBUDUR	2.051.000,00	27.479.500,00	29.530.500,00	
2	300000170701	* WISMA PRAMBANAN	1.880.000,00	30.705.600,00	32.585.600,00	
3	300000370701	* HOTEL SAHID YOGYA	75.103.370,00	617.725.157,60	692.828.527,60	
4	300000470701	* WISMA GADJAH MADA	20.056.093,10	212.597.179,00	232.653.272,10	
5	300000770701	* WISMA / HOTEL JOGLO	0	29.981.001,77	29.981.001,77	
6	300000780602	* HOTEL BUJANA GRAHA	712.500,00	6.807.000,00	7.519.500,00	
7	300001040701	* HOTEL PURI ARTHA	134.339.940,25	578.561.667,54	712.901.607,79	
8	300001190701	* WISMA TELAGA BIRU	2.111.600,00	9.096.000,00	11.207.600,00	
9	300003370701	* HOTEL SRI WEDARI	8.434.297,52	91.810.760,20	100.245.057,72	
10	300004271605	HOTEL "SRI SASONO"	120.000,00	857.500,00	977.500,00	
11	300004281605	HOTEL "SRI KAHONO"	507.916,70	4.257.499,90	4.765.416,60	
12	300008350701	LPP CONVENTION HOTEL	82.047.622,58	299.675.819,41	381.723.441,99	
13	300008860701	* HOTEL ANUGRAH WISMA WISATA	670.000,00	8.615.400,00	9.285.400,00	
14	300012510701	* HOTEL CAKRAKEMBANG	9.321.177,00	57.652.101,00	66.973.278,00	
15	300012720701	* WISMA VIDI II	0	4.132.208,85	4.132.208,85	
16	300014781605	* PENG.DPU	165.000,00	1.784.150,00	1.949.150,00	
17	300015411605	* PENG. BIK DISNAKER PROP DIY	40.000,00	335.000,00	375.000,00	
18	300016860701	* AMBARUKMO PALACE HOTEL	24.593.123,10	99.340.166,30	24.593.123,10	
19	300019130701	* WISMA KAGAMA / GP	9.874.063,00	45.742.639,97	109.214.229,30	
20	300020101003	* POERI DEVATA RESORT HOTEL	3.145.028,19	45.742.639,97	48.887.668,16	
21	300025430701	* HOTEL VIDI	0	3.221.060,78	3.221.060,78	
22	300026240702	* HOTEL YOGYA PALACE/JAYAKARTA	198.343.502,00	1.754.212.601,00	1.952.556.103,00	
23	300027520701	* HOTEL VIDI III	0	2.973.626,10	2.973.626,10	
24	300027710702	* HOTEL RIVER CASTLE	585.900,00	6.097.638,00	6.683.538,00	
25	300045770701	* HOTEL PURI ANGGRAENI	3.655.500,00	39.866.500,00	43.522.000,00	
26	300047020701	* HOTEL PURA PUSPA ROSA	306.000,00	3.545.500,00	3.851.500,00	
27	300095540701	* HOTEL SETURAN	6.651.050,00	48.575.050,00	55.226.100,00	
28	300103921001	* HOTEL KALASAN INN	1.187.750,00	13.876.890,00	15.064.640,00	
29	300189150701	* JOGJAKARTA PLAZA HOTEL	252.935.567,70	2.141.558.645,10	2.394.494.212,80	
30	300189680701	* HOTEL PAKU MAS	2.723.350,00	46.417.450,00	49.140.800,00	
31	300309780701	* HOTEL SEJAHTERA YOGYAKARTA	3.493.184,00	47.778.396,78	51.271.580,78	
32	300310060601	* HOTEL SEWU MAS	1.960.165,00	26.049.061,00	28.009.226,00	
33	300310171605	* PENG.BUKIT SURYA	242.500,00	1.954.680,00	2.197.180,00	
34	300310181605	PENG. EDEN GARDEN VILLA	2.710.000,00	21.927.800,00	24.637.800,00	

LAPORAN PENERIMAAN DAN PENCATATAN PAJAK HOTEL

Bulan : Desember Tahun : 2011.

No	NPWPD	NAMA	BULAN INI	S/D BULAN LALU	S/D BULAN INI	KETERANGAN
35	300324540701	* WSM.MANDALA BHAKTI WANITA TM	6.251.615,90	68.008.271,30	74.259.887,20	
36	300436100701	* HOTEL ISHIRO KENCANA	8.279.050,00	89.148.360,30	97.427.410,30	
37	300444240702	* PT MUSTIKA PRINCES HOTEL	496.846.298,20	4.088.586.293,90	4.585.432.592,10	
38	300445881201	* HOTEL HYATT REGENCY YOGYA	578.745.727,00	4.806.517.285,96	5.385.263.012,96	
39	300446831605	PENG. WIJAYA II	0	1.022.727,30	1.022.727,30	
40	300554360703	* HOTEL PONDOK ANGGUN	1.456.500,00	17.961.500,00	19.418.000,00	
41	300560861105	PONDOK PISANG (POPI)	400.000,00	3.790.000,00	4.190.000,00	
42	300564660701	* HOTEL WINOTOSASTRO INN	13.930.245,00	142.736.820,00	156.667.065,00	
43	300570351201	* PONDOK WISATA RUMAH MERTUA	7.350.518,10	76.594.449,80	83.944.967,90	
44	300582400605	HOTEL/RUMAH SLEMAN	2.237.540,34	32.267.150,34	34.504.690,68	
45	300584831604	HOTEL PAKEM SARI	497.500,00	5.305.050,00	5.802.550,00	
46	300585010702	HOTEL BANDARA ASRI	3.554.000,00	35.605.700,00	39.159.700,00	
47	300587271105	HOTEL LIDO.	500.000,00	4.800.000,00	5.300.000,00	
48	300589000702	HOTEL CHADEA	300.000,00	4.127.800,00	4.427.800,00	
49	300591640701	HOTEL TJIPTO RINI JAYA	7.226.000,00	85.420.350,00	92.646.350,00	
50	300591650701	WISMA MAHASISWA & W.TAMU MM UG	122.561.826,00	1.245.060.425,90	1.367.622.251,90	
51	300591720702	PT.GRIYA ASRI HIDUP ABADI	269.368.491,00	2.154.758.320,80	2.424.126.811,80	
52	300592420703	HOTEL MAWAR SARON 2 TLP.564921	875.500,00	11.731.750,00	12.607.250,00	
53	300592451705	HTL.THE GANGKRINGAN VILLAS&SPA	0	2.915.488,00	2.915.488,00	
54	300595231605	HOTEL. KALYANA RESORT.	2.130.000,00	8.450.000,00	10.580.000,00	
55	300598741605	HOTEL. EDEN 2	2.860.000,00	23.014.100,00	25.874.100,00	
56	300607250701	* HOTEL CAKRA KUSUMA	17.150.064,20	138.016.539,67	155.166.603,87	
57	300607361105	WISMA KEMBAR I	726.000,00	3.979.000,00	4.705.000,00	
58	300607371105	WISMA KEMBAR II	1.453.000,00	5.154.000,00	6.607.000,00	
59	300608321203	WISMA SAKINAH.	317.000,00	3.768.770,50	4.085.770,50	
60	300609570701	WISMA PRAMBANAN 2	1.457.050,00	12.412.500,00	13.869.550,00	
61	300611390702	* UNIVERSITY HOTEL	76.641.735,40	378.256.774,98	454.898.510,38	
62	300618880701	UNY HOTEL	9.618.364,30	112.079.762,50	121.698.126,80	
63	300620151605	HOTEL. GRIYA PERSADA MITRA	10.625.681,82	37.661.136,42	48.286.818,24	
64	300626271503	* HOTEL JOGLO PLAWANG	1.982.626,63	28.841.173,46	30.823.800,09	
65	300627770701	* HOTEL ARYUKA	6.641.500,00	86.520.573,26	93.162.073,26	
66	300631541604	SAMBI RESORT RESTO & SPA	0	1.110.000,00	1.110.000,00	
67	300632330701	HOTEL SOEMARSONO	7.667.797,40	28.289.292,90	35.957.090,30	
68	300633320701	THE VICTORIA HOTEL	18.445.000,00	0,00	18.445.000,00	
69	300635100701	KOST PUTRA SUGIHARTO	100.000,00	100.000,00	200.000,00	
70	300638191605	DISASTER OASIS TRAINING	3.987.150,00	21.171.172,50	25.158.322,50	

LAPORAN PENERIMAAN DAN PENCATATAN PAJAK HOTEL

Bulan : Desember Tahun : 2011

No	NPWPD	NAMA	BULAN INI	S/D BULAN LALU	S/D BULAN INI	KETERANGAN
71	300565001303	HOTEL DI KALIURANG	536.363,70	950.000,00	1.486.363,70	
72	300565011303	HOTEL DI SLEMAN	5.783.000,00	48.166.250,00	53.949.250,00	
		JUMLAH SELURUHNYA	2.538.470.345,13	20.099.510.040,09	22.637.980.385,22	

SEKRETARIS

KA. BID. PENAGIHAN DAN PENDAPATAN DAERAH

H. HARDO KISWOYO.SE.MSI.

PEMBINA/GOL.IVB
NIP. 196401261993031004

Drs. WAHYU WIBOWO

PENATA TK I III/D
NIP. 196112051993031004

Data Hotel di Sleman

No	Nama	No	Nama
1	Hotel Borobudur	38	PT Mustika Princes Hotel
2	Wisma Prambanan	39	Hotel Hyatt Regency Yogya
3	Hotel Sahid Yogya	40	Hotel Pondok Anggun
4	Wisma Gajah Mada	41	Hotel Pondok Pisang (POPI)
5	Wisma/ Hotel Joglo	42	Hotel Winotosastro Inn
6	Hotel Buana Graha	43	Pondok Wisata Rumah Mertua
7	Hotel Puri Arta	44	Vila Winotosastro
8	Wisma Telaga Biru	45	Hotel/ Rumah Sleman
9	Hotel Sri Wedari	46	Hotel Pakem Sari
10	Hotel Sri Sahono	47	Hotel Bandara Asri
11	Hotel Sri Kahono	48	Hotel Lido
12	LPP Convention Hotel	49	Hotel Chadea
13	Hotel Anugrah Wisma Wisata	50	Hotel Tjipto Rini Jaya
14	Hotel Cakrakembang	51	Wisma Mahasiswa & Tamu MM UGM
15	Wisma Vidi II	52	PT Griya Asri Hidup Abadi
16	Penginapan Bip Sri Hargono	53	Hotel Mawar Saron 2
17	Penginapan DPU	54	Hotel The Cangkringan
18	Penginapan BIK Disnaker Prop DIY	55	Hotel Kalyana Resort
19	Ambarukmo Palace Hotel	56	Hotel Eden 2
20	Wisma Kagama/GP	57	Hotel Cakra Kusuma
21	Poeri Devata Resort Hotel	58	Wisma Kembar I
22	Hotel Vidi	59	Wisma Kembar II
23	Hotel Yogya Palace/ Jayakarta	60	Wisma Sakinah
24	Hotel Vidi III	61	Wisma Prambanan 2
25	Hotel River Castel	62	University Hotel
26	Hotel Puri Anggraeni	63	UNY Hotel
27	Hotel Pura Puspa Rosa	64	Hotel Griya Prsada Mitra
28	Hotel Seturan	65	Hotel Joglo Plawang
29	Hotel Kalasan Inn	66	Hotel Aryuka
30	Jogjakarta Plaza Hotel	67	Hotel Sambu Resort & Spa
31	Hotel Paku Mas	68	Hotel Soemarsono
32	Hotel Sejahtera Yogyakarta	69	The Victoria Hotel
33	Hotel Sewu Mas	70	Kost Putri
34	Penginapan Bukit Surya	71	Asrama Putri
35	Penginapan Eden Garden Villa	72	Kost Putra Sugiharto
36	Wisma Mandala Bhakti Wanitatama	73	Pondokan Asrama Mahasiswa
37	Hotel Ishiro Kencana	74	Disaster Oasis Training

Sumber Dinas Pendapatan Daerah Sleman

NO	URAIAN	JUMLAH ANGGARAN
1	2	3
1	PENDAPATAN DAERAH	
1	Pendapatan Asli Daerah	Rp 198,719,561,493.79
1.1	Pajak Daerah	Rp 113,500,000,000.00
1.2	Retribusi Daerah	Rp 57,472,933,820.00
1.3	Hasil Pengelolaan Kekayaan Daerah yang dipisahkan	Rp 11,353,809,471.79
1.4	Lain-lain Pendapatan Asli Daerah yang sah	Rp 16,392,818,202.00
2	Dana Perimbangan	Rp 743,880,304,911.00
2.1	Dana Bagi Hasil Pajak/Bagi Hasil Bukan Pajak	Rp 69,049,291,911.00
2.2	Dana Alokasi Umum	Rp 632,180,513,000.00
2.3	Dana Alokasi Khusus	Rp 42,650,500,000.00
2.4	Dana Penyesuaian Infrastruktur dan Lainnya	-
3	Lain-lain Pendapatan Daerah yang Sah	Rp 84,276,843,845.44
3.1	Hibah	Rp 1,809,125,100.00
3.2	Dana Darurat	-
3.3	Dana Bagi Hasil Pajak dari Provinsi dan Pemerintah Daerah Lainnya	Rp 74,387,718,745.44
3.4	Dana Tunjangan Pendidikan	-
3.5	Bantuan Keuangan dari Provinsi atau Pemerintah Daerah Lainnya	Rp 8,080,000,000.00
	Jumlah Pendapatan	Rp 1,026,876,710,250.23
2	BELANJA DAERAH	Rp 1,073,315,161,014.51
1	Belanja Tidak Langsung	Rp 712,782,326,677.11
1.1	Belanja Pegawai	Rp 633,066,626,173.11
1.2	Belanja Bunga	Rp 144,000,000.00
1.3	Belanja Subsidi	-
1.4	Belanja Hibah	Rp 14,127,500,000.00
1.5	Belanja Bantuan Sosial	Rp 29,364,639,225.00
1.6	Belanja Bagi Hasil kepada Provinsi/Kabupaten/Kota dan Pemerintah Desa	Rp 16,374,579,959.00
1.7	Belanja Bantuan Keuangan kepada Provinsi/Kabupaten/Kota dan Pemerintah Daerah	Rp 15,000,700,000.00
1.8	Belanja Tidak Terduga	Rp 4,704,281,320.00
2	Belanja Langsung	Rp 360,532,834,337.40
2.1	Belanja Pegawai	Rp 78,750,772,172.00
2.2	Belanja Barang dan Jasa	Rp 171,000,249,110.40
2.3	Belanja Modal	Rp 110,781,813,055.00
	Jumlah Belanja	Rp 1,073,315,161,014.51
	Surplus/(Defisit)	Rp (46,438,450,764.28)

PAJAK BPHHTB

Peraturan Daerah

Pajak Bea Perolehan Hak Atas Tanah dan Bangunan

Daerah DPKKD Bidang Pendapatan

Pemenaan Pajak adalah NPOP yaitu :

1. Jual beli adalah harga transaksi
2. Tukar menukar adalah nilai pasar
3. Hibah adalah nilai pasar
4. Hibah Wasiat adalah nilai pasar
5. Waris adalah nilai pasar
6. Pemasukan dalam perseroan atau Badan Hukum Lainnya adalah nilai pasar
7. Pemisahan Hak yang mengakibatkan perolehan adalah nilai pasar
8. Pemberian Hak baru atas tanah sebagai lanjutan dari pelepasan hak adalah nilai pasar

Hibah dan Hak baru atas tanah diluar

perolehan hak adalah nilai pasar

1. Hibah dan Hibah Wasiat adalah nilai pasar

2. Waris adalah nilai pasar

3. Pemasukan dalam perseroan atau badan hukum lainnya adalah nilai pasar

4. Hibah adalah nilai pasar

5. Hibah Wasiat adalah nilai pasar

6. Waris adalah nilai pasar

7. Pemasukan dalam perseroan atau badan hukum lainnya adalah nilai pasar

8. Hibah adalah nilai pasar

9. Hibah Wasiat adalah nilai pasar

10. Waris adalah nilai pasar

11. Pemasukan dalam perseroan atau badan hukum lainnya adalah nilai pasar

12. Hibah adalah nilai pasar

ANAS PENGELOLAAN
KEMENTERIAN KEKAYAAN
DAERAH DPKKD
BUDAYA SLEMAN



BIDANG PENDAPATAN
DPKKD
Kab. Sleman

Alamat Kantor: Jl. ... No. ... Sleman

PENDAPATAN DAERAH KABUPATEN SLEMAN

... dan jenis-jenis penerimaan Pajak Daerah Kabupaten Sleman dan Hasil pengelolaan Kekayaan Daerah yang disahkan dan lain-lain PAD yang sah. ... dan retribusi daerah yang merupakan salah satu sumber pendapatan daerah yang penting untuk untuk membiayai pelaksanaan pemerintahan daerah.

... dengan adanya Undang-undang Nomor 28 tahun 2009 tentang Pajak Daerah dan Retribusi Daerah Pemerintah Kabupaten Sleman menindaklanjuti dengan disusunnya Peraturan daerah - Peraturan Daerah tentang Pajak sbb:

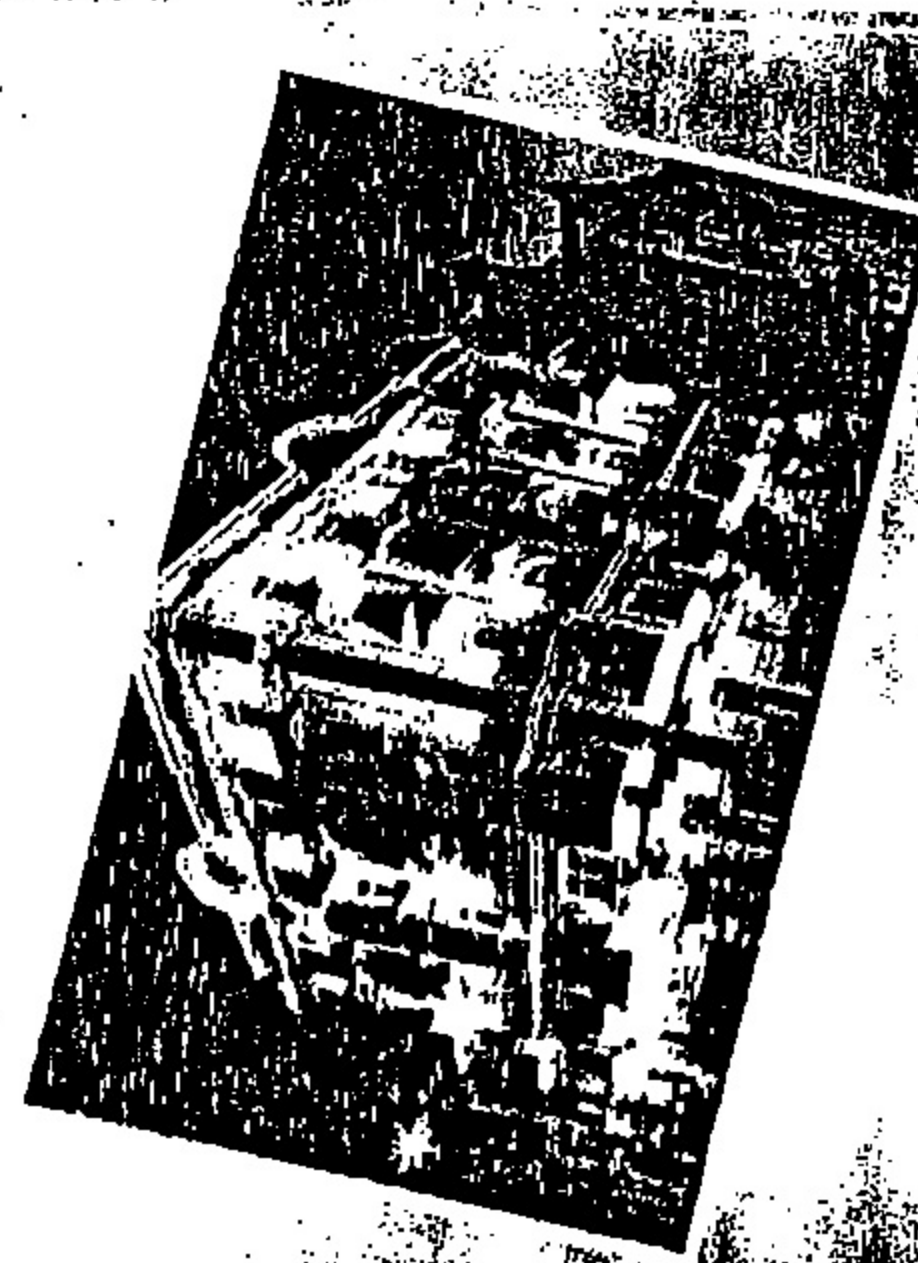

Peraturan Daerah ... 2011
... dan termasuk didalamnya adalah ...

... dan termasuk didalamnya adalah ...



PAJAK Hiburan
Peraturan Daerah Nomor 2 Tahun 2011
... dan dalam ...

... dan dasar pengenaan pajak yaitu ...



PAJAK HIBURAN

Tentang Pajak Hiburan termasuk didalamnya Biliar, Spa dan sejenisnya

Pengelola: DPKKD Bidang Pendapatan
Dasar pengenaan adalah jumlah uang yang diterima atau yang seharusnya diterima oleh penyelenggara Hiburan, yaitu sbb:

1. Tontonan Film sebesar 10%
2. Pagelaran Kesenian, musik dan tari modern sebesar 15%
3. Kesenian Rakyat, Tradisional sebesar 10%
4. Pagelaran busana, kontes kecantikan binaraga dan sejenisnya sebesar 10%
5. Pameran sebesar 10%
6. Diskotek, Karaoke, dan Klap malam sebesar 45%
7. Sirkus, Akrobat dan Sulap sebesar 10%
8. Permainan Biliar, Golf dan bowling sebesar 10%

- ketangkasan lainnya sebesar 10%
- 10. Reflexi, panti pijat, mandi uap/spa dan pusat kebugaran/fitness center sebesar 10%
- 11. Pertandingan Olah raga sebesar 10%



PAJAK REKLAME

Tentang Pajak Reklame
Pengelola: DPKKD Bidang Pendapatan
Dasar penghitungan Pajak Reklame adalah Nilai sewa reklame sbb:

Nilai Sewa Reklame = Koefisien Jenis Reklame X Harga satuan yang digunakan X Lokasi Penempatan X waktu jangka waktu penyelenggaraan X jumlah reklame X ukuran media reklame
Koefisien Reklame 25%

PAJAK AIR TANAH

Peraturan ... 2011
Tentang Pajak Air Tanah
Pengelola: DPKKD Bidang Pendapatan
Dasar penghitungan pajak adalah Nilai ...





**PEMERINTAH KABUPATEN SLEMAN
DINAS PENDAPATAN DAERAH**

TANDA BUKTI PENERIMAAN

No. :

Lembar : I / II / III / IV / V / VI

Bendaharawan Khusus Penerima

Sleman telah menerima uang

sebesar : Rp.

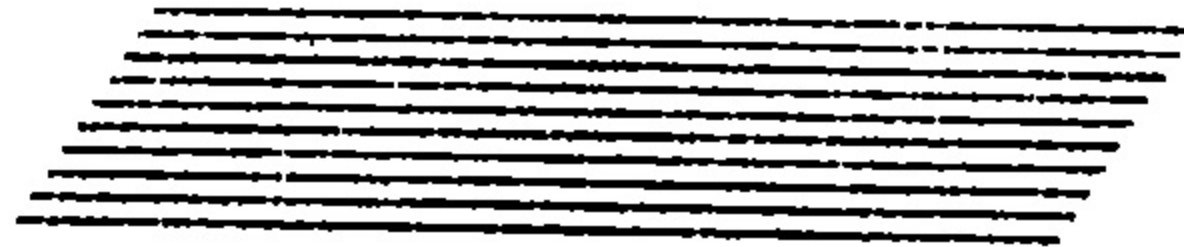

(dengan huruf)

dari Nama :

Alamat :

Sebagai pembayaran :
.....
.....
.....

Ayat Penerimaan	Uang tersebut di atas diterima Sleman, tgl.	Sleman, tgl. Penyetor
-----------------	---	-------------------------------

*) Jabatan dan Tanda tangan Bendahara Khusus Penerima

FORMULIR PERMOHONAN PENELITIAN SSPD BPHTB

Lampiran : 1 (satu) set
Hal : Permohonan Penelitian SSPD BPHTB

Yth . Kepala D P K K D Kabupaten Sleman
Jl. Parasamya Tridadi, Beran, Sleman

Yang bertanda tangan dibawah ini :

Nama Wajib Pajak :
NPWP :
Alamat :
Desa/Kelurahan :
Kecamatan :
Kabupaten/Kota :
Nomer Telepon :

bersama ini memohon penelitian SSPD BPHTB atas perolehan hak atas tanah dan/atau bangunan sebagai berikut :

NOP :
Alamat :
Desa/Kelurahan :
Kecamatan :
Kabupaten/Kota :

Terlampir dokumen sebagai berikut :

1. SSPD BPHTB disertai Bukti Penerimaan Daerah
2. Fotokopi SPPT tahun perolehan hak
3. Fotokopi identitas Wajib Pajak berupa
4. Surat Kuasa dari Wajib Pajak)*
5. Fotokopi Identitas Kuasa Wajib Pajak)*
6. Fotokopi Sertifikat Tanah / Surat Keterangan Pendaftaran Tanah
7. Fotokopi Surat Pernyataan Waris / Pernyataan Hibah / Akta Hibah
8. Fotokopi Surat Kematian.
9.

Demikian permohonan disampaikan untuk dapat dilakukan penelitian SSPD BPHTB.

.....2011
)Wajib Pajak/ Kuasa Wajib Pajak)*

)* dalam hal dikuasakan



**SURAT SETORAN PAJAK DAERAH
BEA PEROLEHAN HAK ATAS TANAH DAN BANGUNAN
(SSPD - BPHTB)**

Lembar 1
Untuk Wajib Pajak
sebagai bukti pembayaran

Perhatian : Bacalah petunjuk pengisian pada halaman belakang lembar ini terlebih dahulu.

A. 1. Nama Wajib Pajak :

2. NPWP :

4. Alamat Wajib Pajak :

6. Kelurahan/Desa : 7. RT/RW : 3. NIK/No KTP :

8. Kecamatan : 5. No. Telepon :

9. Kabupaten/Kota : 10. Propinsi : 11. Kode Pos :

B. 1. Nomor Obyek Pajak PBB :

2. Letak Tanah dan atau bangunan :

3. Kelurahan/Desa : 4. RT/RW :

5. Kecamatan : 6. Kabupaten/kota :

Penghitungan NJOP PBB:

Uraian	Luas		NJOP PBB /m ²		Luas x NJOP PBB /m ²	
	Dilal luas tanah dan atau bangunan yang haknya diperoleh		Dilal berdasarkan SPPT PBB tahun terjadinya perolehan hak / Tahun			
Tanah (bumi)	7	m ²	9	Rp	11	Rp (angka 7 x angka 9)
Bangunan	8	m ²	10	Rp	12	Rp (angka 8 x angka 10)
					13	Rp (angka 11 + angka 12)

15. Jenis perolehan hak atas tanah dan/atau bangunan 14 Harga transaksi / Nilai pasar: Rp

16. Nomor Sertifikat:

C. PENGHITUNGAN BPHTB (Hanya dilal berdasarkan Penghitungan Wajib Pajak)

1. Nilai Perolehan Objek Pajak (NPOP) memperhatikan nilai pada B. 13 dan B.14	1	Rp
2. Nilai Perolehan Objek Pajak Tidak Kena Pajak (NPOPTKP)	2	Rp
3. Nilai Perolehan Objek Pajak Kena Pajak (NPOPKP)	3	Rp
4. Bea Perolehan Hak atas Tanah dan Bangunan yang terutang : a. 2,5% untuk waris / hibah waslat; b. 5% untuk selain waris / hibah waslat	4	Rp
5. Pengurangan	5	Rp
6. Bea Perolehan Hak Atas Tanah dan Bangunan yang harus dibayar	6	Rp

D. Jumlah Setoran berdasarkan : (ber tanda silang "x" pada kotak yang sesuai)

1. Penghitungan Wajib Pajak
2. SSPD BPHTB / SKPDBKB / SKPDBKBT *)
3. _____

Nomor : _____ Tanggal : _____

JUMLAH YANG DISETOR (dengan angka)

Rp

(dengan huruf) : _____

Untuk disetorkan ke Rekening Kas Daerah
Nomor Rekening :

0 0 5 1 1 1 0 0 0 8 0 9

Pada BPD DIY Cabang Sleman

<p>..... tgl</p> <p>WAJIB PAJAK / PENYETOR</p>	<p>MENGETAHUI :</p> <p>PPAT/ NOTARIS/PEJABAT LELANG/ KEPALA KANTOR PERTANAHAN</p>	<p>DITERIMA OLEH :</p> <p>BANK BPD DIY CABANG SLEMAN</p> <p>Tanggal :</p>	<p>Diteliti :</p> <p>PETUGAS PENELITI</p> <p>Tanggal :</p>
---	--	--	--



PEMERINTAH KABUPATEN SLEMAN
 DINAS PENDAPATAN DAERAH
 Jl. Parasamya, Beran, Tridadi, Sleman
 Telp. (0274) 867248

Nomor Formulir

--	--	--	--	--	--	--	--	--	--

FORMULIR PENDAFTARAN WAJIB PAJAK

Kepada Yth.

.....

 Di

PERHATIAN :

1. Harap diisi dengan huruf CETAK
2. Beri tanda V pada yang tersedia untuk jawaban yang diberikan
3. Setelah Formulir ini diisi dan ditandatangani serta dilengkapi lampiran yang dibutuhkan harap segera diserahkan kembali kepada Dinas Pendapatan Daerah Kabupaten Sleman secara langsung Paling lambat tanggal

DIISI OLEH SELURUH WAJIB PAJAK

1. Nama Badan / Merk Usaha :
2. Alamat (fotokopi Surat Keterangan Domisili dilampirkan) :
 - Jalan / No :
 - RT/RW/RK :
 - Kalurahan./ Desa :
 - Kecamatan :
 - Kabupaten/Kota :
 - Nomor Telepon :
 - Kode Pos :

--	--	--	--	--	--
3. Surat izin yang dimiliki (Fotokopi Surat Izin harap dilampirkan)
 - Surat Izin Tempat Usaha No: Tanggal :
 - Surat Izin No: Tanggal :
 - Surat Izin No: Tanggal :
 - Surat Izin No: Tanggal :
4. Bidang Usaha (harap diisi sesuai bidang usahanya)
 - Hotel
 - Restoran
 - Hiburan
 - Biro Reklame
 - Penerangan Jalan
 - Pengambilan Mineral bukan Logam dan batuan
 - Parkir
 - Air Tanah
 - Sarang Burung Walat

5. Nama Pemilik atau Pengelola :

6. Jabatan :

7. Alamat Tempat Tinggal :

- Jalan / No :

- RT/RW/RK :

- Kalurahan./ Desa :

- Kecamatan :

- Kabupaten/Kota :

- Nomor Telepon :

- Kode Pos :

--	--	--	--	--	--	--

8. Kewajiban Pajak

Pajak Hotel

Pajak Restoran

Pajak Hiburan

Pajak Reklame

Pajak Penerangan Jalan

Pajak Pengambilan Mineral bukan Logam dan batuan

Pajak Parkir

Pajak Air Tanah

Pajak Sarang Burung Walet

.....20.....

Nama Jelas :

Tanda tangan :

DIISI OLEH PETUGAS PENERIMA

Diterima tanggal :

Nama Petugas :

NIP :

(.....)

DIISI OLEH PETUGAS PENCATAT DATA

NPWPD yang diberikan :

--	--	--	--	--	--	--	--	--	--	--	--

NPWRD yang diberikan :

--	--	--	--	--	--	--	--	--	--	--	--

Nama Jelas / NIP :

Tanda tangan :

Gunting disini

TANDA TERIMA

Nama :

Alamat :

No Formulir :

Yang menerima



PEMERINTAH KABUPATEN SLEMAN
 DINAS PENDAPATAN DAERAH
 Jl. Parasamya, Beran, Tridadi, Sleman
 Telp. (0274) 867248

No. SPTPD :
 Masa Pajak :
 Tahun Pajak :

**SURAT PEMBERITAHUAN PAJAK DAERAH (SPTPD)
 PAJAK HOTEL**

Berdasarkan Peraturan Daerah Kabupaten Sleman Nomor 1 Tahun 2011 tentang Pajak Hotel

N.P.W.P.D.

Kepada Yth.

NAMA WP :

Di

PERHATIAN :

- Harap diisi dengan huruf CETAK
- Beri tanda V atau isi nomor yang sesuai pada yang tersedia untuk jawaban yang diberikan
- Setelah Formulir ini diisi dan ditandatangani serta dilengkapi lampiran yang dibutuhkan harap segera diserahkan kembali kepada Dinas Pendapatan Daerah Kabupaten Sleman paling lambat tanggal 20 bulan berikutnya.
- Keterlambatan penyerahan dari tanggal tersebut diatas akan dikenai denda 2 % per bulan.

A. DIISI OLEH WAJIB PAJAK

- Golongan Hotel

01. Bintang lima	05. Bintang satu	09. Ekonomi
02. Bintang empat	06. Melati tiga	10. Rumah kos lebih dari 10 kamar
03. Bintang tiga	07. Melati dua	
04. Bintang dua	08. Melati satu	

2. Tarif dan jumlah kamar hotel : jika ruang dibawah ini tidak mencukupi mohon dilampirkan

No	Golongan Kamar	Tarif (Rp)	Jumlah kamar
1.			
2.			
3.			
4.			

- Menggunakan kas register 1. Ya 2. Tidak
- Mengadakan pembukuan/pencatatan 1. Ya 2. Tidak
- Jumlah pembayaran dan pajak terhutang untuk masa pajak sekarang (lampirkan foto copy dokumen)
 - Masa Pajak : Tgl s/d tgl
 - Dasar Pengenaan (jumlah pembayaran yang diterima) : Rp
 - Tarif Pajak (sesuai Perda) : %
 - Pajak Terhutang (bxc) : Rp

B. PERNYATAAN

Dengan menyadari sepenuhnya akan segala akibat termasuk sanksi - sanksi sesuai dengan ketentuan perundang-undangan yang berlaku, saya atau yang saya beri kuasa menyatakan bahwa apa yang telah kami beritahukan tersebut di atas beserta lampiran-lampirannya adalah benar, lengkap dan jelas.

Nama Jelas/Tanda tangan

C. DIISI OLEH PETUGAS

Diterima tanggal :
 Nama Petugas :
 NIP :

Tanda tangan



PEMERINTAH KABUPATEN SLEMAN
 DINAS PENDAPATAN DAERAH
 Jl. Parasamya, Beran, Tridadi, Sleman
 Telp. (0274) 867248

No. SPTPD :
 Masa Pajak :
 Tahun Pajak :

**SURAT PEMBERITAHUAN PAJAK DAERAH (SPTPD)
 PAJAK RESTORAN**

Berdasarkan Peraturan Daerah Kabupaten Sleman Nomor 2 Tahun 2011 tentang Pajak Restoran

Kepada Yth.

N.P.W.P.D

Di.....

NAMA WP :

PERHATIAN :

- Harap diisi dengan huruf CETAK
- Setelah Formulir ini diisi dan ditandatangani serta dilengkapi lampiran yang dibutuhkan harap segera diserahkan kembali kepada DPKKD Kabupaten Sleman paling lambat tanggal 20 bulan berikutnya.
- Keterlambatan penyerahan dari tanggal tersebut diatas akan dikenakan denda 2 % per bulan.

A. DIISI OLEH WAJIB PAJAK

1. Restoran :	Jumlah Meja.....buah	kapasitas total.....orang
	Jumlah Kursi.....buah	pengunjung rata-rata per hari.....orang
Catering	Jenis Menu.....macam	Harga Menu terendah Rp...../pak
	Harga rata-rata Rp...../pak	Harga Menu tertinggi Rp...../pak

- Menggunakan kas register 1. Ya 2. Tidak
- Mengadakan pembukuan/pencatatan 1. Ya 2. Tidak
- Jumlah pembayaran dan pajak terhutang untuk masa pajak sekarang (lampirkan foto copy dokumen)
 - Masa Pajak : Tgl s/d tgl
 - Dasar Pengenaan (jumlah pembayaran yang diterima) : Rp
 - Tarif Pajak (sesuai Perda) : %
 - Pajak Terhutang (bxc) : Rp

B. PERNYATAAN

Dengan menyadari sepenuhnya akan segala akibat termasuk sanksi-sanksi sesuai dengan ketentuan perundang-undangan yang berlaku, saya atau yang saya beri kuasa menyatakan bahwa apa yang telah kami beritahukan tersebut di atas beserta lampiran-lampirannya adalah benar, lengkap dan jelas.

.....
 Nama Jelas/ Ttd Wajib Pajak

C. DIISI OLEH PETUGAS

Diterima tanggal :

Nama Petugas :

NIP :

Ttd Petugas

(.....)



DINAS PENDAPATAN DAERAH
 Jl. Parasamya, Beran, Tridadi, Sleman
 Telp./Fax (0274) 867248

NO. SURAT
 Masa Pajak :
 Tahun Pajak :

SURAT PEMBERITAHUAN PAJAK DAERAH (SPTPD)

PAJAK PENERANGAN JALAN

Berdasarkan Peraturan Daerah Kabupaten Sleman Nomor 9 Tahun 2011 tentang Pajak Penerangan Jalan

N.P.W.P.D.

Kepada Yth.

.....

Di

NAMA WP :

PERHATIAN :

- Harap diisi dengan huruf CETAK
- Setelah Formulir ini diisi dan ditandatangani serta dilengkapi lampiran yang dibutuhkan harap segera diserahkan kembali kepada Dinas Pendapatan Daerah Kabupaten Sleman paling lambat tanggal tanggal 20 bulan berikutnya
- Keterlambatan penyerahan dari tanggal tersebut diatas akan dikenai denda 2 % per bulan.

A. DIISI OLEH WAJIB PAJAK

- Listrik yang digunakan 1. Dihasilkan sendiri 2. Dari Sumber Lain 3. Penyedia Tenaga Listrik
- Mengadakan pembukuan/pencatatan 1. Ya 2. Tidak
- Dasar Pengenaan Pajak/Nilai jual tenaga listrik

No.	Jenis Listrik yang digunakan	Nilai Jual Tenaga Listrik	Tarif Pajak
1.	Dihasilkan sendiri	Kapasitas tersedia x tingkat penggunaan listrik x jangka waktu pemakaian x harga satuan listrik	1,5 %
2.	Dari sumber lain	Jumlah tagihan biaya beban/tetap + biaya pemakaian kWh/variabel yang ditagihkan dalam rekening listrik	<ul style="list-style-type: none"> Untuk industri, pertambangan minyak bumi dan gas alam : 3 % Untuk selain yang tersebut di atas : 8 %
3.	Penyedia Tenaga Listrik	Jumlah tagihan rekening listrik kepada seluruh pelanggan, dilengkapi lampiran rincian tagihan rekening listrik per klasifikasi pelanggan	<ul style="list-style-type: none"> Untuk industri, pertambangan minyak bumi dan gas alam : 3 % Untuk selain yang tersebut di atas : 8 %

5. Jumlah pajak terutang untuk masa pajak sekarang (lampirkan foto copy dokumen)

a.	Masa Pajak	: Tgl s/d tgl.....	
b.	Tarif Pajak (sesuai Perda)	b1. 3 %	b2. 8 %
c.	Dasar Pengenaan Pajak	c1.	c2.
d.	Pajak Terutang (b x c)	d1.	d2.
e.	Jumlah (d1 + d2)		

B. PERNYATAAN

Dengan menyadari sepenuhnya akan segala akibat termasuk sanksi sesuai dengan ketentuan perundang-undangan yang berlaku, saya atau yang saya beri kuasa menyatakan bahwa apa yang telah kami beritahukan tersebut di atas beserta lampiran-lampirannya adalah benar, lengkap dan jelas.

.....
 Wajib Pajak

C. DIISI OLEH PETUGAS

Diterima tanggal :
 Nama Petugas :
 NIP :

(.....)



PEMERINTAH KABUPATEN SLEMAN
 DINAS PENDAPATAN DAERAH
 Jl. Parasamya, Beran, Tridadi, Sleman
 Telp./Fax (0274) 867248

No. SPTPD :
 Masa Pajak :
 Tahun Pajak :

**SURAT PEMBERITAHUAN PAJAK DAERAH (SPTPD)
 PAJAK HIBURAN**

Berdasarkan Peraturan Daerah Kabupaten Sleman Nomor 3 Tahun 2011 tentang Pajak Hiburan

N.P.W.P.D.

Kepada Yth.

 Di

NAMA WP :

PERHATIAN :

1. Harap diisi dengan huruf CETAK
2. Beri tanda V pada yang tersedia untuk jawaban yang diberikan
3. Setelah Formulir ini diisi dan ditandatangani serta dilengkapi lampiran yang dibutuhkan harap segera diserahkan kembali kepada Dinas Pendapatan Daerah Kabupaten Sleman paling lambat tanggal tanggal 20 bulan berikutnya
4. Keterlambatan penyerahan dari tanggal tersebut diatas akan dikenai denda 2 % per bulan.

A. DIISI OLEH WAJIB PAJAK

1. Hiburan yang diselenggarakan :

No	Jenis Hiburan	Tarif Pajak
01.	Tontonan Film	10%
02.	Pagelaran Kesenian, Musik dan Tari Modern	15%
03.	Kesenian Rakyat/ Tradisional	10%
04.	Pagelaran Busana, Kontes Kecantikan, Binaraga dan sejenisnya	10%
05.	Pameran	10%
06.	Diskotik, Karaoke, dan Klub Malam	45%
07.	Sirkus, Akrobat, dan Sulap	10%
08.	Permainan Bilyar, Golf dan Bowling	10%
09.	Pacuan Kuda, Kendaraan Bermotor, dan Permainan Ketangkasan	10%
10.	Refleksi, Panti Pijat, Mandi Uap/Spa, dan Pusat Kebugaran (Fitness Center)	10%
11.	Pertandingan Olahraga	10%

Harga tanda masuk/Tarif yang berlaku

- Kelas Rp.....
- Kelas Rp.....
- Kelas Rp.....

Jumlah pertunjukan rata-rata pada hari biasa : kali
 Jumlah pertunjukan rata-rata pada hari libur/minggu : kali

Jumlah pengunjung rata-rata pada hari biasa : orang
 Jumlah pengunjung rata-rata pada hari libur/minggu : orang

Jumlah meja/mesin : buah
 (khusus untuk bilyar dan permainan ketangkasan)

Jumlah kamar / ruangan : buah
(khusus untuk Panti Pijat, Mandi Uap/Spa, Refleksi dan Karaoke)

Apakah perusahaan menyediakan karcis bebas (free) kepada orang-orang tertentu :

1. Ya
 2. Tidak

Jika YA berapa jumlah yang beredar : buah

Penjualan karcis dengan mesin tiket : 1. Ya
 2. Tidak

Melaksanakan pembukuan/pencatatan : 1. Ya
 2. Tidak

Jumlah pembayaran dan pajak terhutang untuk masa pajak sekarang (lampirkan foto copy dokumen)

- a. Masa Pajak : Tgl s/d tgl
b. Dasar Pengenaan (jumlah pembayaran yang diterima) : Rp
c. Tarif Pajak (sesuai Perda) : %
d. Pajak Terhutang (bxc) : Rp

B. PERNYATAAN

C. DIISI OLEH PETUGAS

Saya yang menyadari sepenuhnya akan segala akibat termasuk denda dan sanksi sesuai dengan ketentuan perundang-undangan yang berlaku, saya atau yang saya beri kuasa menyatakan bahwa apa yang telah kami beritahukan tersebut diatas beserta lampiran-lampirannya adalah benar, lengkap dan jelas.

.....
Wajib Pajak
.....

Diterima tanggal :
Nama Petugas :
NIP :

(.....)

Gunting disini

No. SPTPD:

TANDA TERIMA

NPWPD :

Nama :

Alamat :

.....
Yang Menerima
.....



PEMERINTAH KABUPATEN SLEMAN
 DINAS PENDAPATAN DAERAH
 Jl. Parasamya, Beran, Tridadi, Sleman
 Telp./Fax (0274) 867248

No. SPTPD :
 Masa Pajak :
 Tahun Pajak :

**SURAT PEMBERITAHUAN PAJAK DAERAH (SPTPD)
 PAJAK PARKIR**

Berdasarkan Peraturan Daerah Kabupaten Sleman Nomor 11 Tahun 2011 tentang Pajak Parkir

N.P.W.P.D.

Kepada Yth.

.....

 Di

NAMA WP :

PERHATIAN :

- Harap diisi dengan huruf CETAK
- Setelah Formulir ini diisi dan ditandatangani serta dilengkapi lampiran yang dibutuhkan harap segera diserahkan kembali kepada Dinas Pendapatan Daerah Kabupaten Sleman paling lambat tanggal tanggal 20 bulan berikutnya.
- Keterlambatan penyerahan dari tanggal tersebut diatas akan dikenai denda 2 % per bulan.

A. DIISI OLEH WAJIB PAJAK

- Kapasitas Tempat Parkir motor unit, mobil unit
- Menggunakan sistem komputer/karcis manual 1. Sistem komputer 2. Karcis manual
- Mengadakan pembukuan/pencatatan 1. Ya 2. Tidak
- Jumlah pembayaran dan pajak terhutang untuk masa pajak sekarang (lampirkan foto copy dokumen)
 - Masa Pajak : Tgl s/d tgl
 - Dasar Pengenaan (jumlah pembayaran yang diterima) : Rp
 - Tarif Pajak (sesuai Perda) : 20 %
 - Pajak Terhutang (bxc) : Rp

B. PERNYATAAN

Dengan menyadari sepenuhnya akan segala akibat termasuk sanksi – sanksi sesuai dengan ketentuan perundang-undangan yang berlaku, saya atau yang saya beri kuasa menyatakan bahwa apa yang telah kami beritahukan tersebut di atas beserta lampiran-lampirannya adalah benar, lengkap dan jelas.

.....
 Wajib Pajak

C. DIISI OLEH PETUGAS

Diterima tanggal :
 Nama Petugas :
 NIP :

(.....)

**TANDA TERIMA
 Wajib Pajak**

(.....)



**PEMERINTAH KABUPATEN SLEMAN
DINAS PENDAPATAN DAERAH**

Jl. Parasamya, Beran, Tridadi, Sleman
Telp. (0274) 867248

FORMULIR DATA OBYEK PAJAK REKLAME

Nomor formulir :

NPWPD :

Nama Wajib Pajak :

Alamat :

Nomor rekomendasi/ijin :

Berdasarkan Peraturan Daerah Kabupaten Sleman Nomor 4 Tahun 2011 tentang Pajak Reklame

A. DIISI OLEH WAJIB PAJAK

1. Jenis Reklame :

01. Videotron; Megatron

02. Billboard, Tin Plate, Neon Box, Rombong, Pilon

03. Baliho

04. Shopsign, Mural, Paintwall

05. Berjalan/ pada kendaraan

06. Kain, Spanduk, Rontek, Umbul-umbul

07. Rontek konstruksi besi

08. Udara/ balon

09. Stiker/selebaran

10. Suara, Film/Slide, Peragaan

2. Lokasi Penempatan :

3. Judul/Isi Reklame :

4. Jumlah Reklame : buah; Ukuran : m x m x sisi = m²

5. Tanggal pasang : s/d (..... hari)

B. PERNYATAAN

Dengan menyadari sepenuhnya akan segala akibat termasuk sanksi - sanksi sesuai dengan ketentuan perundang-undangan yang berlaku, saya atau yang saya beri kuasa menyatakan bahwa apa yang telah kami beritahukan tersebut di atas beserta lampiran-lampirannya adalah benar, lengkap dan jelas.

.....
Wajib Pajak

C. DIISI OLEH PETUGAS

Diterima tanggal :

Nama Petugas :

NIP :

(.....)

TANDA TERIMA

NPWPD :

Nama :

Alamat :

No. SPTPD:

.....
Yang Menerima

(.....)