



**PROGRAM STUDI PENDIDIKAN ANAK USIA DINI**  
**PROGRAM PASCASARJANA**  
**UNIVERSITAS NEGERI YOGYAKARTA**  
Alamat: Jalan Colombo No. 1 Yogyakarta 55281 Telp. (0274) 550835

## **Lampiran 1**

### **INSTRUMEN PENELITIAN**

- Lampiran 1a : Surat Validasi Instrumen
- Lampiran 1b : Instrumen Pengasuhan Ibu Bekerja
- Lampiran 1c : Instrumen Kualitas *Daycare*
- Lampiran 1d : Instrumen Kemandirian Anak



**PROGRAM STUDI PENDIDIKAN ANAK USIA DINI  
PROGRAM PASCASARJANA  
UNIVERSITAS NEGERI YOGYAKARTA**

Alamat: Jalan Colombo No. 1 Yogyakarta 55281 Telp. (0274) 550835

**LAMPIRAN 1a**



**KEMENTERIAN RISET, TEKNOLOGI DAN PENDIDIKAN TINGGI  
UNIVERSITAS NEGERI YOGYAKARTA  
PROGRAM PASCASARJANA**

Jalan Colombo Nomor 1 Yogyakarta 55281  
Telepon (0274) 550835, 550836, Fax (0274) 520326  
Laman: pps.uny.ac.id E-mail: pps@uny.ac.id, humas\_pps@uny.ac.id

**SURAT KETERANGAN VALIDASI**

Yang bertanda tangan di bawah ini:

Nama : Dr. Puji Yanti Fauziah, S.Pd., M.Pd  
Jabatan/Pekerjaan : Desen  
Instansi Asal : Jurusan PLS FIP UNY

Menyatakan bahwa instrumen penelitian dengan judul:

Pengaruh Pengasuhan Ibu Bekerja dan Peran Daycare terhadap Kemandirian Anak Usia Dini  
dari mahasiswa:

Nama : Qaulan Raniyah  
Program Studi : Pendidikan Anak Usia Dini  
NIM : 17717251033

(sudah siap/~~belum siap~~)\* dipergunakan untuk penelitian dengan menambahkan beberapa saran  
sebagai berikut:

1. Perbaiki bahasa dalam kalimat
2. Susunan tabel instrumen lebih standar

Demikian surat keterangan ini kami buat untuk dapat dipergunakan sebagaimana mestinya.

Yogyakarta, 12 April..... 2019

Validator,

Puji yanti . F.

\*) coret yang tidak perlu



**PROGRAM STUDI PENDIDIKAN ANAK USIA DINI  
PROGRAM PASCASARJANA  
UNIVERSITAS NEGERI YOGYAKARTA**

Alamat: Jalan Colombo No. 1 Yogyakarta 55281 Telp. (0274) 550835



**KEMENTERIAN RISET, TEKNOLOGI DAN PENDIDIKAN TINGGI  
UNIVERSITAS NEGERI YOGYAKARTA  
PROGRAM PASCASARJANA**

Jalan Colombo Nomor 1 Yogyakarta 55281  
Telepon (0274) 550835, 550836, Fax (0274) 520326  
Laman: pps.uny.ac.id E-mail: pps@uny.ac.id, humas\_pps@uny.ac.id

**SURAT KETERANGAN VALIDASI**

Yang bertanda tangan di bawah ini:

Nama : Yulka Ayriza, M.Si, Ph.D  
Jabatan/Pekerjaan : Dosen  
Instansi Asal : Jurusan Psikologi FIP UNY

Menyatakan bahwa instrumen penelitian dengan judul:

Pengaruh Pengasuhan Ibu Bekerja dan Peran Daycare terhadap Kemandirian Anak Usia Dini  
dari mahasiswa:

Nama : Qaulan Raniyah  
Program Studi : Pendidikan Anak Usia Dini  
NIM : 17717251033

(sudah siap/~~belum siap~~)\* dipergunakan untuk penelitian dengan menambahkan beberapa saran  
sebagai berikut:

1. Beberapa item disesuaikan dengan indikatornya
2. Beberapa rubrik dikonsistensikan sesuai dengan nilai urutannya

Demikian surat keterangan ini kami buat untuk dapat dipergunakan sebagaimana mestinya.

Yogyakarta, 25 April 2019

Validator,

  
Yulka Ayriza, M.Si, Ph.D

\*) coret yang tidak perlu



**PROGRAM STUDI PENDIDIKAN ANAK USIA DINI  
PROGRAM PASCASARJANA  
UNIVERSITAS NEGERI YOGYAKARTA**

Alamat: Jalan Colombo No. 1 Yogyakarta 55281 Telp. (0274) 550835

**LAMPIRAN 1b**

**INSTRUMEN  
PENGASUHAN IBU BEKERJA**

**A. Kata Pengantar**

Assalamu'alaikum warahmatullahi wabarakatuh, salam sejahtera untuk kita semua. Saya Qaulan Raniyah mahasiswa Program Studi Pendidikan Anak Usia Dini, Program Pascasarjana Universitas Negeri Yogyakarta meminta bantuan dan ketersediaan ibu untuk mengisi instrumen dibawah ini. Instrumen ini terdiri dari 28 butir pernyataan tentang pola asuh ibu bekerja dan menitipkan anaknya di daycare. Tidak ada kriteria benar dan salah dalam pengisian instrumen ini. Penulis berharap instrumen ini dapat diisi dengan jujur berdasarkan fakta yang ada dan sesuai dengan yang terjadi di lapangan guna kepentingan penelitian. Data dalam instrument ini bersifat rahasia dan hanya digunakan untuk kepentingan penelitian dalam penyelesaian tugas akhir tesis Program Pascasarjana Universitas Negeri Yogyakarta.

Terimakasih atas bantuan, kerjasama dan waktu yang telah diberikan untuk mengisi instrument ini. Semoga kesuksesan dan keberkahan selalu menyertai kita, aamiin. Wassalamu'alaikum warahmatullahi wabarakatuh.

Yogyakarta, April 2019

Peneliti

Qaulan Raniyah



**PROGRAM STUDI PENDIDIKAN ANAK USIA DINI  
PROGRAM PASCASARJANA  
UNIVERSITAS NEGERI YOGYAKARTA**

Alamat: Jalan Colombo No. 1 Yogyakarta 55281 Telp. (0274) 550835

**B. Data Responden**

Silahkan isi terlebih dahulu identitas berikut ini dengan lengkap sebelum melanjutkan pengisian instrumen

Nama Ibu : .....  
 Usia Ibu : .....  
 Nama Anak : .....  
 Anak ke : .....dari.....bersaudara  
 Jenis Kelamin :  Perempuan  Laki – Laki  
 Alamat : .....

*Apakah ibu bekerja? Jika “iya” isilah data berikut*

Jenis Pekerjaan Ibu :  PNS  Karyawan  
 Pedagang  Wiraswasta (.....)  
 Petani  Lainnya (.....)

Bidang Pekerjaan Ibu :  Bidang Pendidikan  Bidang Pemerintahan  
 Bidang Perdagangan  Bidang Industri  
 Bidang Pertanian  Bidang Kesehatan

Lainnya (.....)

Sudah berapa lama ibu bekerja : .....  
 Jam bekerja ibu : ..... s/d .....  
 Pendidikan Terakhir Ibu : .....

Sebutkan alasan ibu mengapa memilih daycare ini sebagai tempat pengasuhan

.....  
 .....



### C. Instrumen Pengasuhan Ibu Bekerja

#### a. Petunjuk Pengisian

1. Baca dan pahami setiap pernyataan sebelum memberikan respon jawaban
2. Jawablah pernyataan sesuai dengan keadaan yang sebenarnya dengan memberikan tanda **checklist** (√) pada salah satu dari empat alternatif pilihan jawaban dengan kriteria

**4 (selalu)** :apabila ibu setiap hari menerapkan perilaku tertera pada pernyataan

**3 (sering)** :apabila ibu hampir setiap hari menerapkan perilaku yang tertera pada pernyataan

**2 (kadang – kadang)** :apabila ibu sewaktu – waktu menerapkan perilaku dan sewaktu – waktu juga tidak menerapkan perilaku yang tertera pada pernyataan

**1 (tidak pernah)** :apabila ibu sama sekali tidak pernah menerapkan perilaku yang tertera pada pernyataan

#### a. Contoh Pengisian Kuisisioner

No	Butir Item	Kriteria Penilaian			
		Selalu	Sering	Kadang kadang	Tidak pernah
		4	3	2	1
1.	Saya lebih banyak menghabiskan waktu bersama anak - anak daripada di tempat kerja		√		
2.	Saya menghabiskan waktu dimalam hari dengan anak saya			√	



**PROGRAM STUDI PENDIDIKAN ANAK USIA DINI**  
**PROGRAM PASCASARJANA**  
**UNIVERSITAS NEGERI YOGYAKARTA**  
 Alamat: Jalan Colombo No. 1 Yogyakarta 55281 Telp. (0274) 550835

**b. Isilah Instrumen Pengasuhan Ibu Bekerja dibawah ini**

No	Butir Item	Kriteria Penilaian			
		Selalu	Sering	Kadang kadang	Tidak pernah
		4	3	2	1
1.	Saya lebih banyak menghabiskan waktu bersama anak - anak daripada di tempat kerja				
4.	Diwaktu libur, saya mengajak anak saya bermain bersama				
5.	Saya mempercayai anak saya untuk memilih perlengkapannya sendiri				
6.	Saya membiasakan anak saya untuk membantu saya dalam pekerjaan rumah				
8.	Saya menanyakan perkembangan anak saya disekolah dengan gurunya				
9.	Saya banyak bercerita pada anak saya sebelum tidur				
10.	Saya mendengarkan cerita anak saya tentang teman- temannya				
11.	Saya berdiskusi tentang apa yang ingin dilakukan anak saya				
12.	Saya meminta maaf jika berbuat kesalahan				
13.	Saya mengucapkan kata tolong saat meminta bantuan pada anak saya				
14.	Saya mengucapkan terimakasih atas bantuan yang diberikan				
15.	Saya memuji anak saya ketika ia melakukan kebaikan				
16.	Saya memberi hadiah pada anak saya jika berprestasi				
17.	Saya memberikan pelukan/ ciuman jika anak saya menangis				
18.	Saya memberikan pelukan / ciuman ketika anak saya berbuat kebaikan				
19.	Saya membuat kesepakatan dengan anak saya tentang hal yang boleh dan tidak boleh				
20.	Saya membiasakan anak saya untuk memilih baju yang ingin ia pakai				
21.	Saya membiasakan anak saya memakai peralatannya sendiri				
22.	Saya membiasakan anak saya untuk ke toilet sendiri				
23.	Saya membiasakan anak saya mandi sendiri				
25.	Saya berteriak pada anak saya ketika ia menangis				
26.	Saya menasehati anak saya tentang perbuatan baik dan buruk dengan suara yang lembut				
28.	Saya menghukum anak saya sesuai dengan sanksi yang telah disepakati				



**PROGRAM STUDI PENDIDIKAN ANAK USIA DINI  
PROGRAM PASCASARJANA  
UNIVERSITAS NEGERI YOGYAKARTA**

Alamat: Jalan Colombo No. 1 Yogyakarta 55281 Telp. (0274) 550835

**LAMPIRAN 1c**

**INSTRUMEN**

**KUALITAS *DAYCARE***

**A. Kata Pengantar**

Assalamu'alaikum warahmatullahi wabarakatuh, salam sejahtera untuk kita semua. Saya Qaulan Raniyah mahasiswa Program Studi Pendidikan Anak Usia Dini, Program Pascasarjana Universitas Negeri Yogyakarta meminta bantuan dan ketersediaan ibu untuk mengisi instrumen dibawah ini. Instrumen ini terdiri dari 21 butir pernyataan tentang peran daycare yang dapat menstimulasi kemandirian anak. Tidak ada kriteria benar dan salah dalam pengisian instrumen ini. Penulis berharap instrumen ini dapat diisi dengan jujur berdasarkan fakta yang ada dan sesuai dengan yang terjadi di lapangan guna kepentingan penelitian. Data dalam instrument ini bersifat rahasia dan hanya digunakan untuk kepentingan penelitian dalam penyelesaian tugas akhir thesis Program Pascasarjana Universitas Negeri Yogyakarta.

Terimakasih atas bantuan, kerjasama dan waktu yang telah diberikan untuk mengisi instrument ini. Semoga kesuksesan dan keberkahan selalu menyertai kita, aamiin. Wassalamu'alaikum warahmatullahi wabarakatuh.

Yogyakarta, April 2019

Peneliti

Qaulan Raniyah



**PROGRAM STUDI PENDIDIKAN ANAK USIA DINI  
PROGRAM PASCASARJANA  
UNIVERSITAS NEGERI YOGYAKARTA**

Alamat: Jalan Colombo No. 1 Yogyakarta 55281 Telp. (0274) 550835

**B. Instrumen Kualitas *Daycare***

**a. Petunjuk Pengisian**

1. Baca dan pahami setiap pernyataan sebelum memberikan respon jawaban
2. Jawablah pernyataan sesuai dengan keadaan yang sebenarnya dengan memberikan tanda **checklist** (√) pada salah satu dari empat alternatif pilihan jawaban dengan kriteria

**4 (sangat sesuai)** :apabila daycare memiliki keadaan yang sangat sesuai dengan pernyataan

**3 (sesuai)** :apabila daycare memiliki keadaan yang sesuai dengan pernyataan

**2 (kurang sesuai)** :apabila daycare memiliki keadaan yang kurang sesuai dengan pernyataan

**1 (tidak sesuai)** :apabila daycare memiliki keadaan yang tidak sesuai dengan pernyataan

**a. Contoh Pengisian Kuisisioner**

No	Butir Item	Kriteria Penilaian			
		Sangat Sesuai	Sesuai	Kurang Sesuai	Tidak Sesuai
		4	3	2	1
1.	Guru berdiskusi tentang perkembangan anak pada orangtua setiap satu kali seminggu		√		
2.	Guru mengarahkan kegiatan yang akan dilakukan anak (bukan membantu)			√	



**PROGRAM STUDI PENDIDIKAN ANAK USIA DINI  
PROGRAM PASCASARJANA  
UNIVERSITAS NEGERI YOGYAKARTA**

Alamat: Jalan Colombo No. 1 Yogyakarta 55281 Telp. (0274) 550835

	Butir Item	Kriteria Penilaian			
		Sangat Sesuai	Sesuai	Kurang Sesuai	Tidak Sesuai
		4	3	2	1
1.	Guru berdiskusi tentang perkembangan anak pada orangtua setiap satu kali seminggu				
2.	Guru mengarahkan kegiatan yang akan dilakukan anak (bukan membantu)				
3.	Kegiatan sesuai jadwal yang runtun namun tidak mengikat				
4.	Kegiatan sesuai dengan usia dan perkembangan				
5.	Waktu tidur siang lebih dari satu jam				
6.	Pembiasaan toilet training minimal tiga kali dalam sehari				
7.	Pembiasaan makan sendiri tanpa bantuan				
8.	Luas lahan minimal 300 m <sup>2</sup>				
9.	Ruang kegiatan anak dengan rasio 3 m <sup>2</sup> per anak				
10.	Ruang dapur yang bersih dan aman				
11.	Memiliki tempat cuci tangan dengan air bersih				
12.	Memiliki kamar mandi / toilet yang bersih, aman dan sehat bagi anak dan mudah dilakukan pengawasan				
13.	Memiliki permainan di dalam ruangan				
14.	Memiliki permainan di luar ruangan				
15.	Memiliki ruang untuk tidur				
16.	Memiliki ruang untuk makan				
17.	Memiliki tempat sampah yang tertutup				
18.	Rasio guru dengan dan peserta didik 1 : 8				
19.	Guru merupakan lulusan D IV atau S1 bidang pendidikan anak usia dini / psikologi				
20.	Guru memiliki sertifikat profesi guru PAUD				
21.	Guru yang tidak S1 dari bidang pendidikan anak usia dini pernah mengikuti pelatihan setara				



**PROGRAM STUDI PENDIDIKAN ANAK USIA DINI  
PROGRAM PASCASARJANA  
UNIVERSITAS NEGERI YOGYAKARTA**

Alamat: Jalan Colombo No. 1 Yogyakarta 55281 Telp. (0274) 550835

## **Lampiran 2**

### **TABULASI DATA UJI COBA INSTRUMEN**

- Lampiran 2a : Data Hasil Uji Instrumen Pengasuhan Ibu Bekerja
- Lampiran 2b : Data Hasil Uji Instrumen Kualitas *Daycare*
- Lampiran 2c : Data Hasil Uji Instrumen Kemandirian Anak
- Lampiran 1d : Instrumen Kemandirian Anak



**PROGRAM STUDI PENDIDIKAN ANAK USIA DINI  
PROGRAM PASCASARJANA  
UNIVERSITAS NEGERI YOGYAKARTA**

Alamat: Jalan Colombo No. 1 Yogyakarta 55281 Telp. (0274) 550835

**LAMPIRAN 2a**

**Data Hasil Uji Instrumen Pengasuhan Ibu Bekerja**

Nama	1	2	3	4	5	6	7	8	9	10	11	12	13	14	15	16	17	18	19	20	21	22	23	24	25	26	27	28	Total	
1	2	3	4	2	2	2	2	2	2	3	3	4	4	4	4	2	2	2	2	2	4	4	2	4	2	3	2	2	76	
2	2	4	3	4	3	2	3	3	3	3	3	4	4	4	4	3	3	4	3	4	3	3	1	2	1	3	1	3	83	
3	3	4	3	4	3	3	3	3	3	4	4	4	4	4	4	2	3	3	2	2	2	1	1	2	1	3	1	2	79	
4	2	3	2	3	3	2	2	2	2	3	3	3	4	4	4	3	4	4	3	2	3	4	2	3	2	3	1	3	79	
5	2	3	3	4	2	3	3	3	3	3	3	3	3	4	4	3	4	3	2	2	3	2	2	1	1	3	1	2	75	
6	3	4	4	4	2	2	4	3	3	3	3	4	4	4	4	2	3	3	4	3	3	3	2	3	3	3	3	2	88	
7	2	4	4	3	2	2	2	2	2	3	3	4	4	4	3	2	3	2	2	2	3	2	2	3	3	2	4	2	76	
8	2	3	3	4	2	3	3	3	3	3	3	3	3	4	4	3	4	3	2	2	3	2	2	4	4	3	4	2	84	
9	3	4	4	4	4	2	3	2	2	4	4	4	4	4	3	2	4	4	2	4	2	3	1	3	3	3	3	2	87	
10	4	4	4	4	3	3	3	3	3	4	4	4	4	4	4	2	4	4	2	3	3	4	3	4	4	3	4	2	97	
11	3	4	4	4	3	2	3	4	4	4	3	4	4	4	4	4	4	4	2	3	3	4	3	3	4	3	4	2	97	
12	3	4	3	4	2	2	4	3	2	4	4	4	4	4	4	2	4	4	4	2	4	2	2	3	4	4	4	4	94	
13	3	3	4	3	2	2	4	3	3	2	3	4	4	4	4	3	3	4	2	2	3	2	2	3	4	2	4	2	84	
14	3	4	4	4	2	4	4	2	4	4	2	4	4	4	4	2	4	4	4	2	3	4	4	3	4	4	4	4	99	
15	4	4	3	4	3	3	3	2	3	4	3	4	4	4	4	2	4	4	2	3	4	3	1	3	3	3	4	2	90	
16	2	2	4	4	2	2	3	2	2	3	3	2	3	3	3	3	3	3	2	3	3	3	2	3	4	3	4	3	79	
17	2	3	3	3	4	4	4	4	3	4	3	3	4	4	4	3	3	4	3	4	4	3	2	3	4	3	4	3	95	
18	2	4	4	4	4	3	3	4	3	4	4	3	3	4	4	4	3	3	3	4	4	3	2	3	4	3	4	3	96	
19	2	3	4	4	4	4	3	3	4	3	4	4	4	3	3	3	4	4	2	4	4	4	2	4	4	3	4	3	97	
20	2	4	4	4	4	4	3	3	3	3	4	4	4	4	4	3	3	3	3	4	4	3	2	3	4	3	4	3	96	
21	2	4	4	4	4	4	3	3	3	4	3	4	4	3	3	3	4	3	3	4	4	3	2	3	4	3	4	3	95	
22	2	2	4	4	4	4	3	3	3	4	4	4	4	4	3	3	4	4	3	4	3	3	2	3	4	3	4	1	93	
23	2	2	4	4	4	2	3	3	3	3	3	3	3	4	4	3	4	4	2	4	4	3	2	3	4	3	4	3	90	
24	2	3	4	4	3	2	2	2	2	2	3	3	3	3	3	2	3	3	3	3	3	3	2	2	3	4	3	4	1	77
25	2	2	4	4	3	2	4	2	2	2	2	2	2	2	2	2	3	3	1	4	4	2	3	2	4	2	4	3	74	
26	4	4	3	3	3	3	3	3	3	4	4	4	4	4	4	4	4	4	4	3	4	4	2	3	4	4	4	1	98	
27	4	4	4	4	2	2	4	2	3	4	2	4	4	4	4	2	4	4	4	2	2	3	3	2	4	3	4	1	89	
28	2	4	4	4	1	1	4	2	3	3	3	2	3	3	4	3	4	3	4	2	2	2	1	3	3	2	4	2	78	
29	4	4	4	4	4	3	4	4	2	1	4	4	4	4	4	4	4	4	4	3	4	2	1	3	4	4	4	2	97	
30	3	4	4	2	2	2	4	4	2	3	2	4	2	3	3	1	4	3	4	2	2	1	1	3	4	2	4	1	76	
31	2	4	4	3	3	2	4	2	3	3	3	3	3	3	3	3	3	3	3	3	3	3	2	3	3	3	3	2	82	
32	2	2	4	4	3	3	3	3	2	4	4	3	3	3	4	3	3	4	3	3	3	3	3	3	3	3	4	4	2	88
33	3	4	4	4	1	2	3	2	3	3	2	3	2	3	3	2	3	3	2	2	2	2	1	2	3	2	4	1	71	
34	3	4	4	4	2	2	4	4	1	4	2	4	4	4	4	2	4	4	2	4	4	4	2	2	2	2	3	1	86	
35	3	3	4	4	2	3	2	3	2	4	2	4	4	4	4	2	4	2	1	2	4	2	1	2	3	2	3	1	77	
36	4	4	4	4	1	3	3	3	4	4	1	4	4	4	4	2	4	2	3	2	2	2	1	4	4	4	1	4	86	
37	4	4	4	3	3	3	4	3	2	4	4	4	4	4	4	3	3	3	2	4	2	4	2	3	3	3	4	3	93	
38	3	4	2	4	3	2	4	4	3	4	4	4	4	4	4	2	4	4	3	4	2	3	3	2	3	3	3	2	91	
39	3	4	4	4	2	3	4	4	2	4	4	4	4	4	4	4	4	4	4	4	4	3	3	3	2	3	3	3	97	



**PROGRAM STUDI PENDIDIKAN ANAK USIA DINI  
PROGRAM PASCASARJANA  
UNIVERSITAS NEGERI YOGYAKARTA**

Alamat: Jalan Colombo No. 1 Yogyakarta 55281 Telp. (0274) 550835

40	4	4	4	4	3	3	3	2	3	4	4	4	4	4	4	3	4	4	3	4	3	3	2	3	4	3	4	3	97
41	3	3	3	4	4	2	3	3	4	3	3	3	3	3	2	3	3	1	4	3	3	2	3	4	3	4	2	84	
42	3	4	4	3	2	2	2	3	3	4	4	4	4	4	4	3	3	3	3	3	3	2	3	3	3	3	2	88	
43	2	4	3	3	2	2	3	2	2	2	2	2	3	3	3	2	2	2	2	2	2	2	2	3	3	2	3	2	67
44	3	4	4	4	4	2	4	3	4	4	4	4	4	4	4	4	4	4	4	4	4	4	4	1	3	3	3	2	100
45	3	4	4	2	1	4	3	2	2	4	1	4	4	4	4	1	3	4	1	2	1	4	2	3	4	2	4	1	78
46	3	4	4	2	1	4	3	2	2	4	1	4	4	4	4	1	3	4	1	2	1	4	2	3	4	2	4	1	78
47	2	3	1	4	2	2	4	3	3	3	3	4	4	4	4	2	4	4	3	3	2	2	1	3	3	3	4	1	81
48	4	4	4	4	2	2	3	3	3	3	3	3	4	4	4	2	3	3	3	2	2	4	3	3	3	3	4	1	86
49	2	4	4	4	3	3	4	3	3	4	4	4	4	4	4	4	3	3	4	3	4	3	3	3	2	4	1	95	
50	3	4	4	3	3	3	4	2	2	3	3	4	4	4	4	3	4	4	4	2	2	3	2	2	3	3	4	3	89
51	2	4	4	3	2	2	4	3	4	3	2	4	4	4	3	2	3	3	2	2	3	2	1	3	3	2	4	2	80
52	3	4	4	4	4	4	3	4	4	4	4	4	4	4	4	4	4	4	3	4	3	4	3	3	4	3	3	2	102
53	2	4	4	4	2	2	3	3	3	3	4	4	4	4	4	3	3	3	4	2	2	2	2	2	2	3	4	1	83



**PROGRAM STUDI PENDIDIKAN ANAK USIA DINI  
PROGRAM PASCASARJANA  
UNIVERSITAS NEGERI YOGYAKARTA**

Alamat: Jalan Colombo No. 1 Yogyakarta 55281 Telp. (0274) 550835

**LAMPIRAN 2b**

**Data Hasil Uji Instrumen Kualitas *Daycare***

Nama	1	2	3	4	5	6	7	8	9	10	11	12	13	14	15	16	17	18	19	20	21	Total
1	3	3	3	3	3	3	3	4	3	3	4	4	3	3	3	4	3	4	2	2	2	65
2	3	3	3	3	3	3	3	4	3	3	4	4	3	3	3	4	3	4	2	2	2	65
3	3	4	4	4	3	2	4	4	4	4	4	4	4	3	4	4	2	4	2	2	2	71
4	4	3	4	4	3	3	3	4	4	3	4	4	4	3	4	4	2	4	2	2	2	70
5	4	4	4	4	4	4	4	3	3	3	3	4	4	4	4	4	3	4	3	2	3	75
6	3	3	3	4	3	3	3	3	3	3	3	4	4	3	3	4	2	4	2	2	2	64
7	3	3	3	3	3	3	3	3	3	3	3	3	3	3	3	3	3	3	3	3	3	63
8	3	3	3	3	3	3	3	3	3	3	3	3	3	3	3	3	3	3	3	3	3	63
9	3	4	4	3	4	3	3	4	4	2	3	3	4	4	4	3	3	3	3	3	3	70
10	3	3	3	4	3	4	4	3	3	2	3	4	4	4	4	3	3	3	2	2	2	66
11	3	3	3	4	4	3	3	2	3	3	3	3	3	3	3	3	2	3	2	2	2	60
12	4	3	3	3	3	3	3	2	2	3	3	4	3	3	4	3	3	3	2	2	2	61
13	3	3	3	4	3	3	3	3	2	3	3	4	3	3	4	4	2	3	2	2	2	62
14	3	4	4	3	4	3	3	4	4	2	3	3	4	4	4	3	3	3	2	3	2	68
15	3	3	3	4	3	4	4	3	3	2	3	4	4	4	4	3	3	3	2	2	2	66
16	3	4	3	4	3	3	3	3	3	4	4	4	4	4	4	4	2	3	2	2	2	68
17	3	3	4	4	4	4	4	3	3	3	3	3	3	4	4	4	2	3	2	2	2	67
18	4	3	4	4	3	4	3	3	3	4	3	4	3	3	3	4	2	3	2	2	2	66
19	3	3	3	3	3	4	3	4	3	4	4	4	4	4	4	3	3	4	3	3	3	72
20	3	4	4	4	4	4	4	4	4	3	4	4	4	4	4	4	4	4	3	3	3	79
21	4	4	4	4	3	4	3	4	4	3	4	4	4	4	4	4	4	3	3	3	3	77
22	3	4	3	4	3	4	3	4	4	3	3	4	4	4	4	4	4	4	3	2	3	74
23	3	3	3	4	4	3	4	4	4	3	3	4	4	4	4	4	3	3	2	2	2	70
24	4	3	3	4	3	3	3	3	4	3	4	4	4	4	4	4	4	4	3	3	3	74
25	3	4	3	4	3	4	3	4	4	3	3	4	4	4	4	4	4	4	3	2	3	74
26	2	4	4	3	4	4	3	4	3	3	3	3	3	4	4	4	3	3	1	1	2	65
27	2	3	3	3	3	2	2	3	2	2	3	3	2	3	3	4	2	3	1	1	2	52
28	3	4	3	4	2	2	2	4	3	3	3	3	1	2	2	2	2	3	1	1	2	52
29	4	3	3	3	3	4	3	4	3	3	4	4	4	4	4	4	3	4	4	1	4	73
30	3	3	3	4	4	3	3	4	3	3	4	3	3	4	4	3	3	3	3	1	3	67
31	2	3	3	3	4	4	3	4	3	3	3	3	3	4	4	4	3	3	1	1	2	63
32	3	3	3	3	3	4	3	3	2	2	3	3	2	3	3	4	2	3	1	1	2	56
33	3	4	3	4	2	2	2	4	3	3	3	3	3	2	4	4	2	3	1	1	1	57
34	4	3	4	4	3	4	3	4	3	3	4	4	4	4	4	4	3	4	4	1	4	75
35	3	3	3	3	4	4	3	4	3	2	3	3	2	4	4	4	3	3	1	1	1	61
36	2	4	4	4	4	4	3	4	2	3	3	3	4	4	4	4	4	2	2	1	2	67
37	2	3	3	3	4	3	4	3	2	2	3	2	4	4	4	3	3	2	2	1	2	59
38	3	3	3	3	4	4	4	4	3	3	3	3	4	4	4	4	4	3	2	1	2	68
39	3	3	3	4	4	3	4	4	3	3	3	3	3	4	4	4	3	3	2	1	2	66



**PROGRAM STUDI PENDIDIKAN ANAK USIA DINI  
PROGRAM PASCASARJANA  
UNIVERSITAS NEGERI YOGYAKARTA**

Alamat: Jalan Colombo No. 1 Yogyakarta 55281 Telp. (0274) 550835

40	2	3	4	4	3	3	4	4	2	3	3	2	4	4	4	4	4	2	2	1	2	64
41	2	3	3	4	3	4	4	3	2	3	3	3	3	4	4	4	4	3	2	2	2	65
42	3	3	4	4	4	3	3	4	2	4	4	4	4	4	4	4	4	4	4	2	4	76
43	2	2	3	2	4	2	2	3	2	2	3	2	2	2	3	2	2	3	3	2	3	51
44	3	3	3	3	4	3	2	3	2	2	2	2	2	2	3	2	2	2	2	2	2	51
45	3	3	4	4	4	3	3	3	2	3	3	3	3	3	3	3	2	3	3	2	3	63
46	3	3	4	4	4	3	2	3	2	2	3	3	3	4	3	4	2	3	3	2	3	63
47	2	3	3	3	3	2	3	2	2	3	3	4	2	3	4	3	3	4	3	2	3	60
48	3	3	3	4	4	2	2	2	2	4	3	3	3	2	3	3	2	3	3	2	3	59
49	3	3	4	4	3	3	3	3	2	3	3	2	2	2	3	4	3	4	3	2	3	62
50	2	3	3	4	3	2	3	2	2	3	3	3	2	3	3	3	2	4	3	2	3	58
51	3	3	4	3	3	3	3	2	2	2	3	3	2	3	3	3	2	3	3	2	3	58
52	2	3	4	4	3	2	4	4	4	4	4	4	4	2	4	4	4	2	2	1	2	67
53	3	3	4	4	4	2	3	3	3	3	3	3	4	2	4	4	4	2	2	1	2	63



**PROGRAM STUDI PENDIDIKAN ANAK USIA DINI  
PROGRAM PASCASARJANA  
UNIVERSITAS NEGERI YOGYAKARTA**

Alamat: Jalan Colombo No. 1 Yogyakarta 55281 Telp. (0274) 550835

**LAMPIRAN 1c**

**Data Hasil Uji Instrumen Kemandirian Anak**

Nama	1	2	3	4	5	6	7	8	9	10	11	12	13	14	15	16	17	18	19	20	21	22	23	24	Total
1	2	2	2	2	2	2	2	2	1	2	2	2	2	2	1	2	2	2	2	2	2	2	2	2	46
2	1	1	3	1	1	2	1	1	1	2	3	3	3	1	1	1	2	1	1	1	2	2	2	1	38
3	2	2	2	1	1	2	2	1	2	2	1	1	1	2	2	2	2	1	2	1	2	1	1	2	38
4	3	3	3	3	2	3	3	2	2	3	2	2	3	3	2	3	3	2	3	3	3	2	3	3	64
5	3	3	3	2	3	3	3	2	2	3	2	2	2	2	2	2	2	3	3	2	3	2	2	2	58
6	2	2	2	2	2	2	2	2	2	2	1	3	3	3	3	3	2	3	2	2	3	2	2	3	55
7	3	3	3	3	2	2	3	2	2	3	2	2	3	2	2	3	3	2	3	3	2	2	3	2	60
8	2	2	2	2	2	3	2	2	1	3	2	1	3	2	3	3	3	2	2	2	2	2	3	2	53
9	3	3	3	3	3	3	2	3	3	3	2	3	3	3	3	3	3	3	2	3	3	3	1	3	67
10	1	1	2	2	1	1	1	1	2	3	1	1	1	1	1	1	1	1	1	2	3	3	3	1	36
11	3	3	3	3	3	3	3	3	2	3	3	2	3	2	3	3	3	3	3	3	3	3	3	2	68
12	3	3	3	3	3	1	1	2	2	3	2	2	2	3	2	2	2	2	1	3	2	2	2	3	54
13	3	2	3	3	2	2	2	2	1	3	1	1	1	2	2	2	2	1	2	3	2	1	1	2	46
14	3	3	3	3	3	3	2	2	3	3	3	2	3	2	2	3	3	3	2	3	2	2	1	2	61
15	3	3	3	3	3	3	3	3	2	3	2	2	3	3	3	3	3	2	3	3	2	3	3	3	67
16	1	2	2	2	1	2	2	1	1	2	1	1	2	2	2	3	3	1	2	2	1	1	1	2	40
17	3	2	2	2	1	2	2	1	2	2	1	1	1	2	2	2	3	1	2	2	3	3	1	2	45
18	3	3	2	2	2	2	2	2	2	2	2	2	2	2	2	2	3	3	2	2	2	3	3	2	54
19	2	2	2	2	1	2	2	1	2	2	2	1	2	2	2	2	3	1	2	2	2	3	3	2	47
20	1	2	2	2	2	1	2	2	1	1	2	1	2	2	2	1	2	1	2	2	3	1	1	2	40
21	1	2	2	2	1	2	2	1	1	2	2	1	1	2	2	1	3	1	2	2	3	3	3	2	44
22	2	2	2	2	2	2	2	2	3	2	1	1	1	1	2	3	3	2	2	2	3	3	3	1	49
23	2	2	2	2	2	2	2	2	3	2	1	1	1	2	2	1	2	3	2	2	3	3	3	2	49
24	3	2	2	2	2	2	2	2	2	2	3	2	3	2	2	3	3	2	2	2	3	3	3	2	56
25	2	3	2	2	2	3	2	2	2	2	1	1	1	2	2	2	3	2	2	2	3	3	3	2	51
26	3	3	3	3	2	3	3	2	3	3	3	2	3	2	3	3	2	2	3	3	3	3	2	2	64
27	3	3	3	3	3	3	2	2	3	3	3	2	3	3	2	3	3	3	2	3	3	3	3	3	67
28	3	3	2	2	3	2	2	2	3	2	3	2	3	3	2	3	3	3	2	2	3	3	3	3	62
29	3	3	3	3	3	3	3	2	2	3	2	2	2	2	2	3	3	2	3	3	3	3	3	2	63
30	2	2	2	2	2	2	2	1	2	3	2	2	3	3	2	2	3	3	2	2	2	2	2	3	53
31	2	2	2	2	2	2	2	1	2	3	2	1	2	1	2	2	2	2	2	2	2	2	2	1	45
32	3	3	2	2	3	3	3	3	2	3	3	2	3	3	2	3	3	2	3	2	3	3	3	3	65
33	3	2	2	2	2	2	2	2	3	3	3	2	3	3	2	3	3	2	2	2	2	2	2	3	57
34	2	3	2	2	3	3	2	1	2	3	2	2	3	3	2	3	3	3	2	2	2	2	2	3	57
35	3	3	2	2	3	2	2	2	3	2	3	2	3	3	2	3	3	3	2	2	3	3	3	3	62
36	3	3	2	3	2	3	2	2	2	3	3	2	3	2	3	3	3	2	2	3	2	2	2	2	59



**PROGRAM STUDI PENDIDIKAN ANAK USIA DINI  
PROGRAM PASCASARJANA  
UNIVERSITAS NEGERI YOGYAKARTA**

Alamat: Jalan Colombo No. 1 Yogyakarta 55281 Telp. (0274) 550835

37	3	3	2	2	2	3	2	2	2	3	2	1	3	3	2	3	3	3	2	2	3	2	2	3	58
38	3	3	2	3	1	3	2	3	2	3	2	2	3	2	3	2	3	3	2	3	2	2	3	2	59
39	2	2	2	2	2	3	2	2	2	3	1	1	2	2	2	3	3	2	2	2	1	1	2	2	48
40	2	2	2	3	2	2	2	2	2	3	2	2	2	2	3	3	3	3	2	3	2	2	3	2	56
41	3	3	2	2	2	3	2	2	2	3	2	1	3	3	2	3	3	2	2	2	1	1	2	3	54
42	2	1	2	1	2	1	1	1	1	3	1	1	2	2	2	1	2	2	1	1	2	2	2	2	38
43	2	2	2	2	2	2	2	2	2	2	2	2	2	2	1	2	2	2	2	2	2	2	2	2	47
44	2	2	2	2	2	2	2	2	2	2	2	1	2	2	1	2	2	2	2	2	2	2	2	2	46
45	3	3	1	1	2	3	2	2	2	2	3	3	3	3	1	3	3	2	2	1	1	1	2	3	52
46	3	3	3	2	2	3	3	2	2	2	2	2	2	2	2	3	3	3	3	2	2	2	3	2	58
47	3	3	3	2	3	3	3	3	2	1	3	3	3	3	2	3	3	2	3	2	3	2	1	3	62
48	2	2	2	2	2	1	2	1	2	2	1	1	1	2	2	3	3	3	2	2	2	2	2	2	46
49	2	2	2	2	2	3	3	2	2	2	2	2	2	2	2	2	2	2	3	2	2	1	1	2	49
50	3	3	3	2	2	3	3	2	3	3	2	2	3	2	3	3	3	3	3	2	3	3	3	2	64
51	3	2	3	2	2	3	3	2	2	2	2	2	2	2	3	3	3	2	3	2	3	3	3	2	59
52	3	3	3	3	2	2	2	1	1	3	3	3	3	2	3	3	3	3	2	3	2	3	3	2	61
53	3	3	2	2	2	3	3	2	2	3	1	1	3	2	2	2	3	2	3	2	2	1	1	2	52



**PROGRAM STUDI PENDIDIKAN ANAK USIA DINI**  
**PROGRAM PASCASARJANA**  
**UNIVERSITAS NEGERI YOGYAKARTA**  
Alamat: Jalan Colombo No. 1 Yogyakarta 55281 Telp. (0274) 550835

### **Lampiran 3**

#### **UJI VALIDITAS DAN RELIABILITAS INSTRUMEN**

- Lampiran 3a : Uji Validitas Pengasuhan Ibu Bekerja
- Lampiran 3b : Uji Validitas Instrumen Kualitas *Daycare*
- Lampiran 3c : Uji Validitas Instrumen Kemandirian Anak
- Lampiran 3d : Uji Reliabilitas Instrumen



**PROGRAM STUDI PENDIDIKAN ANAK USIA DINI**  
**PROGRAM PASCASARJANA**  
**UNIVERSITAS NEGERI YOGYAKARTA**  
 Alamat: Jalan Colombo No. 1 Yogyakarta 55281 Telp. (0274) 550835

**LAMPIRAN 3a**

**Uji Validitas Pengasuhan Ibu Bekerja**

		Correlations																												
		item 1	item 2	item 3	item 4	item 5	item 6	item 7	item 8	item 9	item 10	item 11	item 12	item 13	item 14	item 15	item 16	item 17	item 18	item 19	item 20	item 21	item 22	item 23	item 24	item 25	item 26	item 27	item 28	m
item 1	Pearson Correlation	1	.472**	.128	.026	-.113	.077	.156	.091	.066	.287*	-.017	.426**	.320*	.343*	.353**	-.105	.298*	.243	.124	-.083	-.180	.198	.053	.007	.200	.264	.058	-.068	.343*
	Sig. (2-tailed)		.000	.361	.854	.422	.586	.263	.519	.640	.037	.903	.001	.019	.012	.010	.456	.030	.080	.376	.554	.198	.156	.704	.962	.152	.056	.682	.626	.012
	N	53	53	53	53	53	53	53	53	53	53	53	53	53	53	53	53	53	53	53	53	53	53	53	53	53	53	53	53	53
item 2	Pearson Correlation	.472**	1	.102	-.118	-.190	.003	.202	.101	.143	.257	-.001	.468**	.364**	.357**	.297*	-.018	.086	-.012	.333*	-.138	-.283*	.102	-.046	-.088	-.126	-.038	-.065	-.054	.216
	Sig. (2-tailed)	.000		.466	.399	.173	.984	.147	.471	.308	.063	.996	.000	.007	.009	.031	.896	.541	.930	.015	.326	.040	.467	.742	.533	.368	.786	.642	.699	.120
	N	53	53	53	53	53	53	53	53	53	53	53	53	53	53	53	53	53	53	53	53	53	53	53	53	53	53	53	53	53
item 3	Pearson Correlation	.128	.102	1	-.052	-.025	.136	-.023	-.081	-.061	.031	-.081	.075	-.075	-.136	-.170	.104	-.121	-.178	-.004	.035	.072	.153	.183	.082	.287*	-.164	.289*	-.003	.146
	Sig. (2-tailed)	.361	.466		.709	.861	.333	.869	.566	.662	.827	.564	.591	.595	.332	.225	.458	.387	.203	.976	.804	.607	.275	.190	.559	.037	.239	.036	.985	.296
	N	53	53	53	53	53	53	53	53	53	53	53	53	53	53	53	53	53	53	53	53	53	53	53	53	53	53	53	53	53
item 4	Pearson Correlation	.026	-.118	-.052	1	.314*	-.046	.095	.211	.335*	.066	.377**	-.107	-.005	-.043	.039	.303*	.412**	.134	.174	.381**	.291*	-.100	.151	-.217	-.010	.340*	-.001	.183	.359**
	Sig. (2-tailed)	.854	.399	.709		.022	.745	.498	.130	.014	.639	.005	.447	.972	.761	.783	.027	.002	.337	.212	.005	.035	.476	.280	.119	.945	.013	.993	.190	.008
	N	53	53	53	53	53	53	53	53	53	53	53	53	53	53	53	53	53	53	53	53	53	53	53	53	53	53	53	53	53
item 5	Pearson Correlation	-.113	-.190	-.025	.314*	1	.290*	-.008	.320*	.228	.032	.619**	.072	.114	-.018	-.128	.480**	.184	.323*	.078	.739**	.535**	.245	.180	.019	.180	.334*	.099	.236	.581**
	Sig. (2-tailed)	.422	.173	.861	.022		.035	.957	.019	.101	.818	.000	.608	.418	.899	.361	.000	.188	.018	.577	.000	.000	.077	.197	.893	.197	.014	.482	.088	.000
	N	53	53	53	53	53	53	53	53	53	53	53	53	53	53	53	53	53	53	53	53	53	53	53	53	53	53	53	53	53
item 6	Pearson Correlation	.077	.003	.136	-.046	.290*	1	-.064	.160	.159	.371**	.052	.328*	.318*	.209	.164	.112	.177	.231	-.079	.216	.112	.314*	.153	.195	.318*	.221	.116	.175	.459**
	Sig. (2-tailed)	.586	.984	.333	.745	.035		.650	.252	.256	.006	.711	.016	.020	.133	.240	.426	.205	.096	.572	.120	.425	.022	.275	.162	.020	.111	.409	.209	.001
	N	53	53	53	53	53	53	53	53	53	53	53	53	53	53	53	53	53	53	53	53	53	53	53	53	53	53	53	53	53
item 7	Pearson Correlation	.156	.202	-.023	.095	-.008	-.064	1	.268	.075	-.022	-.011	.060	-.026	-.035	.057	.036	.248	.363**	.385**	.159	-.077	-.057	.173	-.241	.131	-.008	.264	.115	.273*
	Sig. (2-tailed)	.263	.147	.869	.498	.957	.650		.053	.592	.873	.940	.669	.855	.804	.685	.799	.073	.008	.004	.256	.584	.684	.215	.082	.350	.957	.056	.411	.048
	N	53	53	53	53	53	53	53	53	53	53	53	53	53	53	53	53	53	53	53	53	53	53	53	53	53	53	53	53	53
item 8	Pearson Correlation	.091	.101	-.081	.211	.320*	.160	.268	1	.190	.175	.338*	.289*	.147	.276*	.303*	.388**	.266	.196	.215	.387**	.277*	.005	.085	-.072	.056	.178	-.022	.001	.480**
	Sig. (2-tailed)	.519	.471	.566	.130	.019	.252	.053		.174	.210	.013	.036	.293	.045	.028	.004	.054	.159	.123	.004	.044	.973	.546	.611	.691	.203	.874	.997	.000
	N	53	53	53	53	53	53	53	53	53	53	53	53	53	53	53	53	53	53	53	53	53	53	53	53	53	53	53	53	53
item 9	Pearson Correlation	.066	.143	-.061	.335*	.228	.159	.075	.190	1	.194	.148	.159	.155	.125	.099	.250	.162	.061	.102	.099	.042	.059	.151	.076	.102	.243	-.078	.156	.370**
	Sig. (2-tailed)	.640	.308	.662	.014	.101	.256	.592	.174		.165	.291	.256	.269	.373	.482	.071	.247	.664	.467	.482	.763	.675	.282	.587	.469	.079	.579	.264	.006
	N	53	53	53	53	53	53	53	53	53	53	53	53	53	53	53	53	53	53	53	53	53	53	53	53	53	53	53	53	53
item 10	Pearson Correlation	.287*	.257	.031	.066	.032	.371**	-.022	.175	.194	1	.122	.425**	.404**	.403**	.376**	.049	.340*	.254	.039	.218	-.058	.436**	.255	-.043	.021	.172	-.055	.050	.457**
	Sig. (2-tailed)	.037	.063	.827	.639	.818	.006	.873	.210	.165		.383	.002	.003	.003	.005	.727	.013	.066	.784	.117	.681	.001	.065	.761	.882	.219	.696	.722	.001
	N	53	53	53	53	53	53	53	53	53	53	53	53	53	53	53	53	53	53	53	53	53	53	53	53	53	53	53	53	53
item 11	Pearson Correlation	-.017	-.001	-.081	.377**	.619**	.052	-.011	.338*	.148	.122	1	.170	.248**	.193	.194	.647**	.168	.260	.362**	.499**	.344*	.138	.196	-.002	-.090	.431**	.062	.136	.581**
	Sig. (2-tailed)	.903	.996	.564	.005	.000	.711	.940	.013	.291	.383		.224	.074	.166	.164	.000	.228	.060	.008	.000	.012	.323	.160	.989	.520	.001	.661	.331	.000
	N	53	53	53	53	53	53	53	53	53	53	53	53	53	53	53	53	53	53	53	53	53	53	53	53	53	53	53	53	53



**PROGRAM STUDI PENDIDIKAN ANAK USIA DINI**  
**PROGRAM PASCASARJANA**  
**UNIVERSITAS NEGERI YOGYAKARTA**  
 Alamat: Jalan Colombo No. 1 Yogyakarta 55281 Telp. (0274) 550835

item12	Pearson Correlation	.426**	.468**	.075	-.107	.072	.328*	.060	.289*	.159	.425**	.170	1	.717**	.649**	.393**	-.006	.330*	.291*	.196	.065	-.005	.218	-.010	.011	-.035	.175	-.052	-.096	.466**
	Sig. (2-tailed)	.001	.000	.591	.447	.608	.016	.669	.036	.256	.002	.224		.000	.000	.004	.965	.016	.034	.159	.646	.973	.117	.944	.940	.804	.211	.714	.492	.000
	N	53	53	53	53	53	53	53	53	53	53	53	53	53	53	53	53	53	53	53	53	53	53	53	53	53	53	53	53	53
item13	Pearson Correlation	.320*	.364**	-.075	-.005	.114	.318*	-.026	.147	.155	.404**	.248	.717**	1	.752**	.547**	.155	.210	.302*	.173	.076	.041	.438**	.115	.091	-.112	.267	-.141	.073	.506**
	Sig. (2-tailed)	.019	.007	.595	.972	.418	.020	.855	.293	.269	.003	.074	.000		.000	.000	.268	.130	.028	.216	.588	.772	.001	.411	.517	.423	.053	.313	.602	.000
	N	53	53	53	53	53	53	53	53	53	53	53	53	53	53	53	53	53	53	53	53	53	53	53	53	53	53	53	53	53
item14	Pearson Correlation	.343*	.357**	-.136	-.043	-.018	.209	-.035	.276*	.125	.403**	.193	.649**	.752**	1	.759**	.162	.254	.267	.176	-.079	-.035	.271*	.026	-.028	-.195	.225	-.211	-.025	.398**
	Sig. (2-tailed)	.012	.009	.332	.761	.899	.133	.804	.045	.373	.003	.166	.000	.000		.000	.248	.067	.053	.206	.574	.802	.050	.853	.842	.163	.106	.130	.862	.003
	N	53	53	53	53	53	53	53	53	53	53	53	53	53	53	53	53	53	53	53	53	53	53	53	53	53	53	53	53	53
item15	Pearson Correlation	.353**	.297*	-.170	.039	-.128	.164	.057	.303*	.099	.376**	.194	.393**	.547**	.759**	1	.262	.246	.306*	.311*	-.125	-.039	.297*	.131	-.049	-.205	.331*	-.205	.031	.398**
	Sig. (2-tailed)	.010	.031	.225	.783	.361	.240	.685	.028	.482	.005	.164	.004	.000	.000		.058	.076	.026	.023	.373	.781	.031	.349	.725	.140	.016	.141	.825	.003
	N	53	53	53	53	53	53	53	53	53	53	53	53	53	53	53	53	53	53	53	53	53	53	53	53	53	53	53	53	53
item16	Pearson Correlation	-.105	-.018	.104	.303*	.480**	.112	.036	.388**	.250	.049	.647**	-.006	.155	.162	.262	1	.227	.205	.378**	.440**	.436**	.247	.265	-.091	.020	.332*	-.001	.216	.582**
	Sig. (2-tailed)	.456	.896	.458	.027	.000	.426	.799	.004	.071	.727	.000	.965	.268	.248	.058		.102	.142	.005	.001	.001	.075	.055	.515	.887	.015	.995	.120	.000
	N	53	53	53	53	53	53	53	53	53	53	53	53	53	53	53	53	53	53	53	53	53	53	53	53	53	53	53	53	53
item17	Pearson Correlation	.298*	.086	-.121	.412**	.184	.177	.248	.266	.162	.340*	.168	.330*	.210	.254	.246	.227	1	.493**	.328*	.171	.140	.099	.087	-.098	.192	.259	.045	.075	.505**
	Sig. (2-tailed)	.030	.541	.387	.002	.188	.205	.073	.054	.247	.013	.228	.016	.130	.067	.076	.102		.000	.017	.222	.317	.481	.535	.487	.169	.062	.748	.595	.000
	N	53	53	53	53	53	53	53	53	53	53	53	53	53	53	53	53	53	53	53	53	53	53	53	53	53	53	53	53	53
item18	Pearson Correlation	.243	-.012	-.178	.134	.323*	.231	.363**	.196	.061	.254	.260	.291*	.302*	.267	.306*	.205	.493**	1	.238	.335*	.043	.407**	.274*	-.127	.184	.290*	.206	.050	.554**
	Sig. (2-tailed)	.080	.930	.203	.337	.018	.096	.008	.159	.664	.066	.060	.034	.028	.053	.026	.142	.000		.086	.014	.760	.003	.047	.366	.188	.035	.139	.720	.000
	N	53	53	53	53	53	53	53	53	53	53	53	53	53	53	53	53	53	53	53	53	53	53	53	53	53	53	53	53	53
item19	Pearson Correlation	.124	.333*	-.004	.174	.078	-.079	.385**	.215	.102	.039	.362**	.196	.173	.176	.311*	.378**	.328*	.238	1	.002	.051	-.036	.180	-.127	.020	.486**	.034	.138	.442**
	Sig. (2-tailed)	.376	.015	.976	.212	.577	.572	.004	.123	.467	.784	.008	.159	.216	.206	.023	.005	.017	.086		.988	.715	.797	.198	.364	.886	.000	.808	.325	.001
	N	53	53	53	53	53	53	53	53	53	53	53	53	53	53	53	53	53	53	53	53	53	53	53	53	53	53	53	53	53
item20	Pearson Correlation	-.083	-.138	.035	.381**	.739**	.216	.159	.387**	.099	.218	.499**	.065	.076	-.079	-.125	.440**	.171	.335*	.002	1	.434**	.371**	.232	-.052	.177	.133	.126	.208	.568**
	Sig. (2-tailed)	.554	.326	.804	.005	.000	.120	.256	.004	.482	.117	.000	.646	.588	.574	.373	.001	.222	.014	.988		.001	.006	.094	.711	.204	.344	.368	.135	.000
	N	53	53	53	53	53	53	53	53	53	53	53	53	53	53	53	53	53	53	53	53	53	53	53	53	53	53	53	53	53
item21	Pearson Correlation	-.180	-.283*	.072	.291*	.535**	.112	-.077	.277*	.042	-.058	.344*	-.005	.041	-.035	-.039	.436**	.140	.043	.051	.434**	1	.125	.124	.050	.133	.256	.059	.324*	.404**
	Sig. (2-tailed)	.198	.040	.607	.035	.000	.425	.584	.044	.763	.681	.012	.973	.772	.802	.781	.001	.317	.760	.715	.001		.372	.377	.721	.344	.064	.674	.018	.003
	N	53	53	53	53	53	53	53	53	53	53	53	53	53	53	53	53	53	53	53	53	53	53	53	53	53	53	53	53	53
item22	Pearson Correlation	.198	.102	.153	-.100	.245	.314*	-.057	.005	.059	.436**	.138	.218	.438**	.271*	.297*	.247	.099	.407**	-.036	.371**	.125	1	.565**	.173	.119	.164	.080	.040	.517**
	Sig. (2-tailed)	.156	.467	.275	.476	.077	.022	.684	.973	.675	.001	.323	.117	.001	.050	.031	.075	.481	.003	.797	.006	.372		.000	.215	.395	.239	.567	.775	.000
	N	53	53	53	53	53	53	53	53	53	53	53	53	53	53	53	53	53	53	53	53	53	53	53	53	53	53	53	53	53
item23	Pearson Correlation	.053	-.046	.183	.151	.180	.153	.173	.085	.151	.255	.196	-.010	.115	.026	.131	.265	.087	.274*	.180	.232	.124	.565**	1	-.141	.222	.183	.192	.110	.454**
	Sig. (2-tailed)	.704	.742	.190	.280	.197	.275	.215	.546	.282	.065	.160	.944	.411	.853	.349	.055	.535	.047	.198	.094	.377	.000		.315	.110	.189	.169	.433	.001
	N	53	53	53	53	53	53	53	53	53	53	53	53	53	53	53	53	53	53	53	53	53	53	53	53	53	53	53	53	53



**PROGRAM STUDI PENDIDIKAN ANAK USIA DINI**  
**PROGRAM PASCASARJANA**  
**UNIVERSITAS NEGERI YOGYAKARTA**  
 Alamat: Jalan Colombo No. 1 Yogyakarta 55281 Telp. (0274) 550835

item24	Pearson Correlation	.007	-.088	.082	-.217	.019	.195	-.241	-.072	.076	-.043	-.002	.011	.091	-.028	-.049	-.091	-.098	-.127	-.127	-.052	.050	.173	-.141	1	.489**	.184	.244	.174	.130
	Sig. (2-tailed)	.962	.533	.559	.119	.893	.162	.082	.611	.587	.761	.989	.940	.517	.842	.725	.515	.487	.366	.364	.711	.721	.215	.315		.000	.187	.078	.213	.352
	N	53	53	53	53	53	53	53	53	53	53	53	53	53	53	53	53	53	53	53	53	53	53	53	53	53	53	53	53	53
item25	Pearson Correlation	.200	-.126	.287*	-.010	.180	.318*	.131	.056	.102	.021	-.090	-.035	-.112	-.195	-.205	.020	.192	.184	.020	.177	.133	.119	.222	.489**	1	.120	.694**	.136	.383**
	Sig. (2-tailed)	.152	.368	.037	.945	.197	.020	.350	.691	.469	.882	.520	.804	.423	.163	.140	.887	.169	.188	.886	.204	.344	.395	.110	.000		.392	.000	.333	.005
	N	53	53	53	53	53	53	53	53	53	53	53	53	53	53	53	53	53	53	53	53	53	53	53	53	53	53	53	53	53
item26	Pearson Correlation	.264	-.038	-.164	.340*	.334*	.221	-.008	.178	.243	.172	.431**	.175	.267	.225	.331*	.332*	.259	.290*	.486**	.133	.256	.164	.183	.184	.120	1	-.129	.442**	.561**
	Sig. (2-tailed)	.056	.786	.239	.013	.014	.111	.957	.203	.079	.219	.001	.211	.053	.106	.016	.015	.062	.035	.000	.344	.064	.239	.189	.187	.392		.356	.001	.000
	N	53	53	53	53	53	53	53	53	53	53	53	53	53	53	53	53	53	53	53	53	53	53	53	53	53	53	53	53	53
item27	Pearson Correlation	.058	-.065	.289*	-.001	.099	.116	.264	-.022	-.078	-.055	.062	-.052	-.141	-.211	-.205	-.001	.045	.206	.034	.126	.059	.080	.192	.244	.694**	-.129	1	-.186	.251
	Sig. (2-tailed)	.682	.642	.036	.993	.482	.409	.056	.874	.579	.696	.661	.714	.313	.130	.141	.995	.748	.139	.808	.368	.674	.567	.169	.078	.000	.356		.183	.070
	N	53	53	53	53	53	53	53	53	53	53	53	53	53	53	53	53	53	53	53	53	53	53	53	53	53	53	53	53	53
item28	Pearson Correlation	-.068	-.054	-.003	.183	.236	.175	.115	.001	.156	.050	.136	-.096	.073	-.025	.031	.216	.075	.050	.138	.208	.324*	.040	.110	.174	.136	.442**	-.186	1	.330*
	Sig. (2-tailed)	.626	.699	.985	.190	.088	.209	.411	.997	.264	.722	.331	.492	.602	.862	.825	.120	.595	.720	.325	.135	.018	.775	.433	.213	.333	.001	.183		.016
	N	53	53	53	53	53	53	53	53	53	53	53	53	53	53	53	53	53	53	53	53	53	53	53	53	53	53	53	53	53
totalitem	Pearson Correlation	.343*	.216	.146	.359**	.581**	.459**	.273*	.480**	.370**	.457**	.581**	.466**	.506**	.398**	.398**	.582**	.505**	.554**	.442**	.568**	.404**	.517**	.454**	.130	.383**	.561**	.251	.330*	1
	Sig. (2-tailed)	.012	.120	.296	.008	.000	.001	.048	.000	.006	.001	.000	.000	.000	.003	.003	.000	.000	.000	.001	.000	.003	.000	.001	.352	.005	.000	.070	.016	
	N	53	53	53	53	53	53	53	53	53	53	53	53	53	53	53	53	53	53	53	53	53	53	53	53	53	53	53	53	53

\*\* . Correlation is significant at the 0.01 level (2-tailed).

\* . Correlation is significant at the 0.05 level (2-tailed).





**PROGRAM STUDI PENDIDIKAN ANAK USIA DINI**  
**PROGRAM PASCASARJANA**  
**UNIVERSITAS NEGERI YOGYAKARTA**  
 Alamat: Jalan Colombo No. 1 Yogyakarta 55281 Telp. (0274) 550835

item 12	Pearson Correlation	.493**	.234	-.010	.306*	-.323*	.234	.234	.164	.501**	.434**	.577**	1	.471**	.272*	.328*	.385**	.175	.562**	.209	.273*	.166	.639**
	Sig. (2-tailed)	.000	.092	.942	.026	.018	.092	.091	.239	.000	.001	.000		.000	.049	.017	.004	.211	.000	.134	.048	.234	.000
	N	53	53	53	53	53	53	53	53	53	53	53	53	53	53	53	53	53	53	53	53	53	53
item 13	Pearson Correlation	.267	.296*	.277*	.336*	.156	.346*	.521**	.405**	.543**	.290*	.426**	.471**	1	.535**	.681**	.425**	.525**	.079	.280*	.190	.140	.795**
	Sig. (2-tailed)	.053	.031	.045	.014	.263	.011	.000	.003	.000	.035	.001	.000		.000	.000	.002	.000	.576	.043	.174	.319	.000
	N	53	53	53	53	53	53	53	53	53	53	53	53	53	53	53	53	53	53	53	53	53	53
item 14	Pearson Correlation	.092	.250	.077	.094	.298*	.701**	.501**	.358**	.270	-.092	.223	.272*	.535**	1	.606**	.358**	.432**	.159	.173	.093	.169	.649**
	Sig. (2-tailed)	.512	.072	.583	.502	.030	.000	.000	.008	.050	.512	.108	.049	.000		.000	.008	.001	.257	.216	.509	.227	.000
	N	53	53	53	53	53	53	53	53	53	53	53	53	53	53	53	53	53	53	53	53	53	53
item 15	Pearson Correlation	.057	.261	.163	.171	.207	.366**	.553**	.385**	.375**	.136	.283*	.328*	.681**	.606**	1	.435**	.556**	-.003	.068	-.067	-.042	.626**
	Sig. (2-tailed)	.687	.059	.243	.220	.136	.007	.000	.004	.006	.331	.040	.017	.000	.000		.001	.000	.981	.627	.633	.767	.000
	N	53	53	53	53	53	53	53	53	53	53	53	53	53	53	53	53	53	53	53	53	53	53
item 16	Pearson Correlation	.146	.204	.281*	.378**	-.040	.340*	.340*	.387**	.265	.317*	.361**	.385**	.425**	.358**	.435**	1	.340*	.231	-.103	-.225	-.118	.530**
	Sig. (2-tailed)	.296	.142	.042	.005	.778	.013	.013	.004	.055	.021	.008	.004	.002	.008	.001		.013	.096	.463	.105	.401	.000
	N	53	53	53	53	53	53	53	53	53	53	53	53	53	53	53	53	53	53	53	53	53	53
item 17	Pearson Correlation	-.059	.195	.136	.106	.119	.354**	.448**	.429**	.312*	.141	.250	.175	.525**	.432**	.556**	.340*	1	-.022	.238	.031	.191	.587**
	Sig. (2-tailed)	.676	.163	.330	.450	.397	.009	.001	.001	.023	.312	.071	.211	.000	.001	.000	.013		.876	.086	.828	.170	.000
	N	53	53	53	53	53	53	53	53	53	53	53	53	53	53	53	53	53	53	53	53	53	53
item 18	Pearson Correlation	.386**	.099	-.072	.078	-.279*	.131	-.012	.082	.268	.257	.467**	.562**	.079	.159	-.003	.231	-.022	1	.438**	.357**	.468**	.453**
	Sig. (2-tailed)	.004	.482	.610	.579	.043	.349	.931	.559	.053	.063	.000	.000	.576	.257	.981	.096	.876		.001	.009	.000	.001
	N	53	53	53	53	53	53	53	53	53	53	53	53	53	53	53	53	53	53	53	53	53	53
item 19	Pearson Correlation	.327*	-.109	.211	.099	.096	.066	-.002	-.100	.013	.193	.339*	.209	.280*	.173	.068	-.103	.238	.438**	1	.441**	.930**	.483**
	Sig. (2-tailed)	.017	.435	.129	.483	.492	.640	.991	.476	.929	.166	.013	.134	.043	.216	.627	.463	.086	.001		.001	.000	.000
	N	53	53	53	53	53	53	53	53	53	53	53	53	53	53	53	53	53	53	53	53	53	53
item 20	Pearson Correlation	.309*	.125	.082	-.030	-.031	.060	.001	-.192	.304*	.055	.133	.273*	.190	.093	-.067	-.225	.031	.357**	.441**	1	.340*	.328*
	Sig. (2-tailed)	.024	.372	.561	.828	.827	.669	.995	.168	.027	.695	.344	.048	.174	.509	.633	.105	.828	.009	.001		.013	.016
	N	53	53	53	53	53	53	53	53	53	53	53	53	53	53	53	53	53	53	53	53	53	53
item 21	Pearson Correlation	.255	-.075	.196	.006	.068	.083	-.123	-.071	-.038	.153	.325*	.166	.140	.169	-.042	-.118	.191	.468**	.930**	.340*	1	.406**
	Sig. (2-tailed)	.066	.594	.159	.965	.629	.553	.378	.615	.788	.273	.018	.234	.319	.227	.767	.401	.170	.000	.000	.013		.003
	N	53	53	53	53	53	53	53	53	53	53	53	53	53	53	53	53	53	53	53	53	53	53
totalitem	Pearson Correlation	.454**	.397**	.373**	.390**	.100	.524**	.504**	.492**	.634**	.401**	.610**	.639**	.795**	.649**	.626**	.530**	.587**	.453**	.483**	.328*	.406**	1
	Sig. (2-tailed)	.001	.003	.006	.004	.474	.000	.000	.000	.000	.003	.000	.000	.000	.000	.000	.000	.000	.001	.000	.016	.003	
	N	53	53	53	53	53	53	53	53	53	53	53	53	53	53	53	53	53	53	53	53	53	53

\*. Correlation is significant at the 0.05 level (2-tailed).

\*\* . Correlation is significant at the 0.01 level (2-tailed).





**PROGRAM STUDI PENDIDIKAN ANAK USIA DINI  
PROGRAM PASCASARJANA  
UNIVERSITAS NEGERI YOGYAKARTA**

Alamat: Jalan Colombo No. 1 Yogyakarta 55281 Telp. (0274) 550835

item 12	Pearson Correlation	.378**	.355**	.373**	.202	.389**	.281**	.192	.336*	.176	.007	.622**	1	.610**	.365**	.182	.363**	.144	.400**	.192	.202	.095	.169	.065	.365**	.551**
	Sig. (2-tailed)	.005	.009	.006	.146	.004	.042	.168	.014	.206	.962	.000		.000	.007	.191	.008	.302	.003	.168	.146	.498	.226	.642	.007	.000
	N	53	53	53	53	53	53	53	53	53	53	53	53	53	53	53	53	53	53	53	53	53	53	53	53	53
item 13	Pearson Correlation	.475**	.496**	.210	.236	.416**	.471**	.255	.410**	.187	.345**	.692**	.610**	1	.525**	.306*	.529**	.386**	.415**	.255	.236	-.059	-.003	.075	.525**	.660**
	Sig. (2-tailed)	.000	.000	.131	.090	.002	.000	.065	.002	.181	.011	.000	.000		.000	.026	.000	.004	.002	.065	.090	.674	.985	.595	.000	.000
	N	53	53	53	53	53	53	53	53	53	53	53	53	53	53	53	53	53	53	53	53	53	53	53	53	53
item 14	Pearson Correlation	.466**	.526**	.010	.148	.524**	.278*	.164	.378**	.258	.109	.314*	.365**	.525**	1	.153	.447**	.382**	.364**	.164	.148	.037	-.033	-.051	1.000**	.550**
	Sig. (2-tailed)	.000	.000	.944	.291	.000	.044	.241	.005	.062	.436	.022	.007	.000		.275	.001	.005	.007	.241	.291	.790	.814	.716	0.000	.000
	N	53	53	53	53	53	53	53	53	53	53	53	53	53	53	53	53	53	53	53	53	53	53	53	53	53
item 15	Pearson Correlation	.358**	.345*	.331**	.514**	.182	.342**	.351**	.383**	.101	.344*	.087	.182	.306*	.153	1	.439**	.387**	.370**	.351**	.514**	.206	.260	.193	.153	.555**
	Sig. (2-tailed)	.009	.011	.015	.000	.192	.012	.010	.005	.473	.012	.534	.191	.026	.275		.001	.004	.006	.010	.000	.139	.061	.167	.275	.000
	N	53	53	53	53	53	53	53	53	53	53	53	53	53	53	53	53	53	53	53	53	53	53	53	53	53
item 16	Pearson Correlation	.587**	.577**	.215	.381**	.468**	.528**	.461**	.403**	.379**	.252	.365**	.363**	.529**	.447**	.439**	1	.650**	.440**	.461**	.381**	-.043	.089	.159	.447**	.717**
	Sig. (2-tailed)	.000	.000	.121	.005	.000	.000	.001	.003	.005	.068	.007	.008	.000	.001	.001		.000	.001	.001	.005	.762	.525	.255	.001	.000
	N	53	53	53	53	53	53	53	53	53	53	53	53	53	53	53	53	53	53	53	53	53	53	53	53	53
item 17	Pearson Correlation	.452**	.540**	.033	.234	.216	.483**	.352**	.278*	.170	.109	.278*	.144	.386**	.382**	.387**	.650**	1	.330*	.352**	.234	-.055	.200	.271*	.382**	.560**
	Sig. (2-tailed)	.001	.000	.812	.091	.120	.000	.010	.044	.225	.439	.044	.302	.004	.005	.004	.000		.016	.010	.091	.697	.151	.050	.005	.000
	N	53	53	53	53	53	53	53	53	53	53	53	53	53	53	53	53	53	53	53	53	53	53	53	53	53
item 18	Pearson Correlation	.458**	.513**	.148	.284*	.564**	.298**	.201	.339*	.491**	.278*	.257	.400**	.415**	.364**	.370**	.440**	.330*	1	.201	.284*	.149	.252	.297**	.364**	.637**
	Sig. (2-tailed)	.001	.000	.289	.040	.000	.030	.150	.013	.000	.044	.064	.003	.002	.007	.006	.001	.016		.150	.040	.288	.068	.031	.007	.000
	N	53	53	53	53	53	53	53	53	53	53	53	53	53	53	53	53	53	53	53	53	53	53	53	53	53
item 19	Pearson Correlation	.480**	.539**	.392**	.300*	.333*	.643**	1.000**	.489**	.213	.054	.183	.192	.255	.164	.351**	.461**	.352**	.201	1	.300*	.245	.083	.107	.164	.596**
	Sig. (2-tailed)	.000	.000	.004	.029	.015	.000	0.000	.000	.125	.699	.190	.168	.065	.241	.010	.001	.010	.150		.029	.077	.556	.447	.241	.000
	N	53	53	53	53	53	53	53	53	53	53	53	53	53	53	53	53	53	53	53	53	53	53	53	53	53
item 20	Pearson Correlation	.447**	.504**	.563**	1.000**	.376**	.250	.300*	.432**	.207	.495**	.226	.202	.236	.148	.514**	.381**	.234	.284*	.300*	1	.166	.258	.182	.148	.621**
	Sig. (2-tailed)	.001	.000	.000	0.000	.006	.071	.029	.001	.137	.000	.104	.146	.090	.291	.000	.005	.091	.040	.029		.234	.062	.192	.291	.000
	N	53	53	53	53	53	53	53	53	53	53	53	53	53	53	53	53	53	53	53	53	53	53	53	53	53
item 21	Pearson Correlation	.140	.122	.297*	.166	.256	.039	.245	.250	.330*	-.144	.113	.095	-.059	.037	.206	-.043	-.055	.149	.245	.166	1	.669**	.282*	.037	.330*
	Sig. (2-tailed)	.316	.384	.031	.234	.064	.782	.077	.071	.016	.305	.420	.498	.674	.790	.139	.762	.697	.288	.077	.234		.000	.041	.790	.016
	N	53	53	53	53	53	53	53	53	53	53	53	53	53	53	53	53	53	53	53	53	53	53	53	53	53
item 22	Pearson Correlation	.212	.156	.268	.258	.206	.019	.083	.124	.387**	.041	.250	.169	-.003	-.033	.260	.089	.200	.252	.083	.258	.669**	1	.655**	-.033	.416**
	Sig. (2-tailed)	.127	.264	.052	.062	.140	.892	.556	.376	.004	.771	.071	.226	.985	.814	.061	.525	.151	.068	.556	.062	.000		.000	.814	.002
	N	53	53	53	53	53	53	53	53	53	53	53	53	53	53	53	53	53	53	53	53	53	53	53	53	53
item 23	Pearson Correlation	.128	.152	.074	.182	.067	.066	.107	.130	.149	.169	.201	.065	.075	-.051	.193	.159	.271*	.297*	.107	.182	.282*	.655**	1	-.051	.353**
	Sig. (2-tailed)	.361	.277	.596	.192	.632	.640	.447	.352	.287	.226	.150	.642	.595	.716	.167	.255	.050	.031	.447	.192	.041	.000		.716	.010
	N	53	53	53	53	53	53	53	53	53	53	53	53	53	53	53	53	53	53	53	53	53	53	53	53	53
item 24	Pearson Correlation	.466**	.526**	.010	.148	.524**	.278*	.164	.378**	.258	.109	.314*	.365**	.525**	1.000**	.153	.447**	.382**	.364**	.164	.148	.037	-.033	-.051	1	.550**
	Sig. (2-tailed)	.000	.000	.944	.291	.000	.044	.241	.005	.062	.436	.022	.007	.000	0.000	.275	.001	.005	.007	.241	.291	.790	.814	.716		.000
	N	53	53	53	53	53	53	53	53	53	53	53	53	53	53	53	53	53	53	53	53	53	53	53	53	53
totalitem	Pearson Correlation	.784**	.808**	.501**	.621**	.696**	.641**	.596**	.679**	.508**	.388**	.577**	.551**	.660**	.550**	.555**	.717**	.560**	.637**	.596**	.621**	.330*	.416**	.353**	.550**	1
	Sig. (2-tailed)	.000	.000	.000	.000	.000	.000	.000	.000	.000	.004	.000	.000	.000	.000	.000	.000	.000	.000	.000	.000	.016	.002	.010	.000	
	N	53	53	53	53	53	53	53	53	53	53	53	53	53	53	53	53	53	53	53	53	53	53	53	53	53

\*\* Correlation is significant at the 0.01 level (2-tailed).

\* Correlation is significant at the 0.05 level (2-tailed).



**LAMPIRAN 3d**

**Uji Reliabilitas Instrumen**

**1. Uji Reliabilitas Instrumen Pengasuhan Ibu Bekerja**

**Reliability Statistics**

Cronbach's Alpha	N of Items
.714	24

**2. Uji Reliabilitas Instrumen Kualitas *Daycare***

**Reliability Statistics**

Cronbach's Alpha	N of Items
.737	21

**3. Uji Reliabilitas Instrumen Kemandirian Anak**

**Reliability Statistics**

Cronbach's Alpha	N of Items
.748	25



**PROGRAM STUDI PENDIDIKAN ANAK USIA DINI**  
**PROGRAM PASCASARJANA**  
**UNIVERSITAS NEGERI YOGYAKARTA**

Alamat: Jalan Colombo No. 1 Yogyakarta 55281 Telp. (0274) 550835

**LAMPIRAN 4**  
**OUTPUT LISREL**



**PROGRAM STUDI PENDIDIKAN ANAK USIA DINI  
PROGRAM PASCASARJANA  
UNIVERSITAS NEGERI YOGYAKARTA**

Alamat: Jalan Colombo No. 1 Yogyakarta 55281 Telp. (0274) 550835

**LAMPIRAN 4**

**OUTPUT LISREL**

L I S R E L 8.80

BY

Karl G. Jöreskog & Dag Sörbom

This program is published exclusively by  
Scientific Software International, Inc.  
7383 N. Lincoln Avenue, Suite 100  
Lincolnwood, IL 60712, U.S.A.  
Phone: (800)247-6113, (847)675-0720, Fax: (847)675-2140  
Copyright by Scientific Software International, Inc., 1981-2006  
Use of this program is subject to the terms specified in the  
Universal Copyright Convention.  
Website: www.ssicentral.com

The following lines were read from file E:\Analisis\MODEL1.LPJ:

```
TI
!DA NI=3 NO=130 MA=CM
SY='E:\Analisis\MODEL1.DSF'
SE
2 3 1 /
MO NX=1 NY=2 BE=FU GA=FI PS=SY
FR BE(2,1) GA(1,1) GA(2,1)
PD
OU EF SS
```

TI

```
Number of Input Variables  3
Number of Y - Variables    2
Number of X - Variables    1
Number of ETA - Variables  2
Number of KSI - Variables  1
Number of Observations    130
```

TI

Covariance Matrix

	daycare	kemandir	pengasuh
daycare	53.59		
kemandir	18.56	106.86	
pengasuh	13.23	19.76	70.75

TI

Parameter Specifications

BETA

	daycare	kemandir
daycare	0	0
kemandir	1	0



**PROGRAM STUDI PENDIDIKAN ANAK USIA DINI  
PROGRAM PASCASARJANA  
UNIVERSITAS NEGERI YOGYAKARTA**

Alamat: Jalan Colombo No. 1 Yogyakarta 55281 Telp. (0274) 550835

GAMMA

	pengasuh
daycare	2
kemandir	3

PHI

pengasuh
4

PSI

daycare	kemandir
5	6

TI

Number of Iterations = 0

LISREL Estimates (Maximum Likelihood)

BETA

	daycare	kemandir
daycare	- -	- -
kemandir	0.29 (0.12) 2.39	- -

GAMMA

	pengasuh
daycare	0.19 (0.08) 2.49
kemandir	0.22 (0.11) 2.12

Covariance Matrix of Y and X

	daycare	kemandir	pengasuh
daycare	53.59		
kemandir	18.56	106.86	
pengasuh	13.23	19.76	70.75



**PROGRAM STUDI PENDIDIKAN ANAK USIA DINI  
PROGRAM PASCASARJANA  
UNIVERSITAS NEGERI YOGYAKARTA**

Alamat: Jalan Colombo No. 1 Yogyakarta 55281 Telp. (0274) 550835

PHI

pengasuh  
-----  
70.75  
(8.84)  
8.00

PSI

Note: This matrix is diagonal.

daycare	kemandir
-----	-----
51.12	97.01
(6.39)	(12.13)
8.00	8.00

Squared Multiple Correlations for Structural Equations

daycare	kemandir
-----	-----
0.05	0.09

Squared Multiple Correlations for Reduced Form

daycare	kemandir
-----	-----
0.05	0.05

Reduced Form

	pengasuh
	-----
daycare	0.19 (0.08) 2.49
kemandir	0.28 (0.11) 2.64

Goodness of Fit Statistics

Degrees of Freedom = 0  
Minimum Fit Function Chi-Square = 0.0 (P = 1.00)  
Normal Theory Weighted Least Squares Chi-Square = 0.00 (P = 1.00)

The Model is Saturated, the Fit is Perfect !



TI

Standardized Solution

BETA

	daycare	kemandir
daycare	- -	- -
kemandir	0.21	- -

GAMMA

	pengasuh
daycare	0.21
kemandir	0.18

Correlation Matrix of Y and X

	daycare	kemandir	pengasuh
daycare	1.00		
kemandir	0.25	1.00	
pengasuh	0.21	0.23	1.00

PSI

Note: This matrix is diagonal.

daycare	kemandir
0.95	0.91

Regression Matrix Y on X (Standardized)

	pengasuh
daycare	0.21
kemandir	0.23

TI

Total and Indirect Effects

Total Effects of X on Y

	pengasuh
daycare	0.19 (0.08) 2.49
kemandir	0.28 (0.11) 2.64



Indirect Effects of X on Y

	pengasuh -----
daycare	- -
kemandir	0.05 (0.03) 1.72

Total Effects of Y on Y

	daycare -----	kemandir -----
daycare	- -	- -
kemandir	0.29 (0.12) 2.39	- -

Largest Eigenvalue of B\*B' (Stability Index) is 0.085

TI

Standardized Total and Indirect Effects

Standardized Total Effects of X on Y

	pengasuh -----
daycare	0.21
kemandir	0.23

Standardized Indirect Effects of X on Y

	pengasuh -----
daycare	- -
kemandir	0.04

Standardized Total Effects of Y on Y

	daycare -----	kemandir -----
daycare	- -	- -
kemandir	0.21	- -



**PROGRAM STUDI PENDIDIKAN ANAK USIA DINI  
PROGRAM PASCASARJANA  
UNIVERSITAS NEGERI YOGYAKARTA**

Alamat: Jalan Colombo No. 1 Yogyakarta 55281 Telp. (0274) 550835

**OUTPUT LISREL**

L I S R E L 8.80

BY

Karl G. Jöreskog & Dag Sörbom

This program is published exclusively by  
Scientific Software International, Inc.  
7383 N. Lincoln Avenue, Suite 100  
Lincolnwood, IL 60712, U.S.A.

Phone: (800)247-6113, (847)675-0720, Fax: (847)675-2140  
Copyright by Scientific Software International, Inc., 1981-2006  
Use of this program is subject to the terms specified in the  
Universal Copyright Convention.  
Website: www.ssicentral.com

The following lines were read from file E:\Analisis\MODEL 2.SPJ:

TI  
SYSTEM FILE from file 'E:\Analisis\MODEL 2.DSF'  
Sample Size = 130  
Relationships  
kemandir = pengasuh  
pengasuh = daycare  
kemandir = daycare  
Path Diagram  
End of Problem

Sample Size = 130

TI

Covariance Matrix

	pengasuh	kemandir	daycare
pengasuh	70.75		
kemandir	19.76	106.86	
daycare	13.23	18.56	53.59

TI

Number of Iterations = 0

LISREL Estimates (Maximum Likelihood)

Structural Equations

pengasuh = 0.25\*daycare, Errorvar.= 67.48, R<sup>2</sup> = 0.046  
(0.099) (8.44)  
2.49 8.00

kemandir = 0.22\*pengasuh + 0.29\*daycare, Errorvar.= 97.01, R<sup>2</sup> = 0.092  
(0.11) (0.12) (12.13)  
2.12 2.39 8.00



**PROGRAM STUDI PENDIDIKAN ANAK USIA DINI  
PROGRAM PASCASARJANA  
UNIVERSITAS NEGERI YOGYAKARTA**

Alamat: Jalan Colombo No. 1 Yogyakarta 55281 Telp. (0274) 550835

---

Reduced Form Equations

$$\text{pengasuh} = 0.25 \cdot \text{daycare}, \text{ Errorvar.} = 67.48, R^2 = 0.046$$

(0.099)  
2.49

$$\text{kemandir} = 0.35 \cdot \text{daycare}, \text{ Errorvar.} = 100.43, R^2 = 0.060$$

(0.12)  
2.86

Variances of Independent Variables

daycare  
-----  
53.59  
(6.70)  
8.00

Covariance Matrix of Latent Variables

	pengasuh	kemandir	daycare
	-----	-----	-----
pengasuh	70.75		
kemandir	19.76	106.86	
daycare	13.23	18.56	53.59

Goodness of Fit Statistics

Degrees of Freedom = 0  
Minimum Fit Function Chi-Square = 0.00 (P = 1.00)  
Normal Theory Weighted Least Squares Chi-Square = 0.00 (P = 1.00)

The Model is Saturated, the Fit is Perfect !



**PROGRAM STUDI PENDIDIKAN ANAK USIA DINI**  
**PROGRAM PASCASARJANA**  
**UNIVERSITAS NEGERI YOGYAKARTA**

Alamat: Jalan Colombo No. 1 Yogyakarta 55281 Telp. (0274) 550835

## **Lampiran 5**

### **SURAT - SURAT**

- Lampiran 5a : Surat Izin Penelitian
- Lampiran 5b : Surat Balasan Penelitian



**PROGRAM STUDI PENDIDIKAN ANAK USIA DINI  
PROGRAM PASCASARJANA  
UNIVERSITAS NEGERI YOGYAKARTA**

Alamat: Jalan Colombo No. 1 Yogyakarta 55281 Telp. (0274) 550835

**LAMPIRAN 5a**

**Surat Izin Penelitian**



**KEMENTERIAN RISET, TEKNOLOGI, DAN PENDIDIKAN TINGGI  
UNIVERSITAS NEGERI YOGYAKARTA  
PROGRAM PASCASARJANA**

Jalan Colombo Nomor 1 Yogyakarta 55281

Telp. Direktur (0274) 550835, Asdir/TU (0274) 550836 Fax. (0274)520326

Laman: pps.uny.ac.id Email: pps@uny.ac.id, humas\_pps@uny.ac.id

Nomor : 4262 /UN34.17/LT/2019  
Hal : Izin Penelitian

Maret 2019

Yth. Kepala TPA Griya Nanda Yogyakarta

Bersama ini kami mohon dengan hormat, kiranya Bapak/Ibu/Saudara berkenan memberikan izin kepada mahasiswa jenjang S-2 Program Pascasarjana Universitas Negeri Yogyakarta:

Nama : QAULAN RANIYAH  
NIM : 17717251033  
Program Studi : Pendidikan Anak Usia Dini

untuk melaksanakan kegiatan penelitian dalam rangka penulisan tesis yang dilaksanakan pada:

Waktu : Maret s.d Mei 2019  
Lokasi/Objek : TPA Griya Nanda Yogyakarta  
Judul Penelitian : Pengaruh Pengasuhan Ibu Bekerja dan Peran Daycare Terhadap Kemandirian Anak Usia Dini  
Pembimbing : Dr. Amir Syamsuddin, M.Ag.

Demikian atas perhatian, bantuan dan izin yang diberikan, kami ucapkan terima kasih

Wakil Direktur I,



Tembusan:  
Mahasiswa Ybs.

Dr. Sugito, MA.  
NIP. 19600410 198503 1 002



**PROGRAM STUDI PENDIDIKAN ANAK USIA DINI  
PROGRAM PASCASARJANA  
UNIVERSITAS NEGERI YOGYAKARTA**

Alamat: Jalan Colombo No. 1 Yogyakarta 55281 Telp. (0274) 550835



**KEMENTERIAN RISET, TEKNOLOGI, DAN PENDIDIKAN TINGGI  
UNIVERSITAS NEGERI YOGYAKARTA  
PROGRAM PASCASARJANA**

Jalan Colombo Nomor 1 Yogyakarta 55281  
Telp. Direktur (0274) 550835, Asdir/TU (0274) 550836 Fax. (0274)520326  
Laman: pps.uny.ac.id Email: pps@uny.ac.id, humas\_pps@uny.ac.id

Nomor : 4202UN34.17/LT/2019  
Hal : Izin Penelitian

27 Maret 2019

Yth. Kepala TPA Dharma Yoga Santi UNY

Bersama ini kami mohon dengan hormat, kiranya Bapak/Ibu/Saudara berkenan memberikan izin kepada mahasiswa jenjang S-2 Program Pascasarjana Universitas Negeri Yogyakarta:

Nama : QAULAN RANIYAH  
NIM : 17717251033  
Program Studi : Pendidikan Anak Usia Dini

untuk melaksanakan kegiatan penelitian dalam rangka penulisan tesis yang dilaksanakan pada:

Waktu : Maret s.d Mei 2019  
Lokasi/Objek : TPA Dharma Yoga Santi UNY  
Judul Penelitian : Pengaruh Pengasuhan Ibu Bekerja dan Peran Daycare Terhadap Kemandirian Anak Usia Dini  
Pembimbing : Dr. Amir Syamsuddin, M.Ag.

Demikian atas perhatian, bantuan dan izin yang diberikan, kami ucapkan terima kasih

Wakil Direktur I,



Dr. Sugito, MA.

NIP 19600410 198503 1 002

Tembusan:  
Mahasiswa Ybs.



**PROGRAM STUDI PENDIDIKAN ANAK USIA DINI  
PROGRAM PASCASARJANA  
UNIVERSITAS NEGERI YOGYAKARTA**

Alamat: Jalan Colombo No. 1 Yogyakarta 55281 Telp. (0274) 550835



**KEMENTERIAN RISET, TEKNOLOGI, DAN PENDIDIKAN TINGGI  
UNIVERSITAS NEGERI YOGYAKARTA  
PROGRAM PASCASARJANA**

Jalan Colombo Nomor 1 Yogyakarta 55281  
Telp. Direktur (0274) 550835, Asdir/TU (0274) 550836 Fax. (0274)520326  
Laman: pps.uny.ac.id Email: pps@uny.ac.id, humas\_pps@uny.ac.id

Nomor : 4202UN34.17/LT/2019  
Hal : Izin Penelitian

27 Maret 2019

Yth. Kepala TPA Arif Rahman Hakim Yogyakarta

Bersama ini kami mohon dengan hormat, kiranya Bapak/Ibu/Saudara berkenan memberikan izin kepada mahasiswa jenjang S-2 Program Pascasarjana Universitas Negeri Yogyakarta:

Nama : QAULAN RANIYAH  
NIM : 17717251033  
Program Studi : Pendidikan Anak Usia Dini

untuk melaksanakan kegiatan penelitian dalam rangka penulisan tesis yang dilaksanakan pada:

Waktu : Maret s.d Mei 2019  
Lokasi/Objek : TPA Arif Rahman Hakim Yogyakarta  
Judul Penelitian : Pengaruh Pengasuhan Ibu Bekerja dan Peran Daycare Terhadap Kemandirian Anak Usia Dini  
Pembimbing : Dr. Amir Syamsuddin, M.Ag.

Demikian atas perhatian, bantuan dan izin yang diberikan, kami ucapkan terima kasih

Wakil Direktur I,



Tembusan:  
Mahasiswa Ybs.

Dr. Sugito, MA.  
NIP. 19600410 198503 1 002



**PROGRAM STUDI PENDIDIKAN ANAK USIA DINI  
PROGRAM PASCASARJANA  
UNIVERSITAS NEGERI YOGYAKARTA**

Alamat: Jalan Colombo No. 1 Yogyakarta 55281 Telp. (0274) 550835



**KEMENTERIAN RISET, TEKNOLOGI, DAN PENDIDIKAN TINGGI  
UNIVERSITAS NEGERI YOGYAKARTA  
PROGRAM PASCASARJANA**

Jalan Colombo Nomor 1 Yogyakarta 55281  
Telp. Direktur (0274) 550835, Asdir/TU (0274) 550836 Fax. (0274) 520326  
Laman: pps.uny.ac.id Email: pps@uny.ac.id, humas\_pps@uny.ac.id

Nomor : 4202/UN34.17/LT/2019  
Hal : Izin Penelitian

27 Maret 2019

Yth. Kepala TPA Ibnu Jamil

Bersama ini kami mohon dengan hormat, kiranya Bapak/Ibu/Saudara berkenan memberikan izin kepada mahasiswa jenjang S-2 Program Pascasarjana Universitas Negeri Yogyakarta:

Nama : QAULAN RANIYAH  
NIM : 17717251033  
Program Studi : Pendidikan Anak Usia Dini

untuk melaksanakan kegiatan penelitian dalam rangka penulisan tesis yang dilaksanakan pada:

Waktu : Maret s.d Mei 2019  
Lokasi/Objek : TPA Ibnu Jamil  
Judul Penelitian : Pengaruh Pengasuhan Ibu Bekerja dan Peran Daycare Terhadap Kemandirian Anak Usia Dini  
Pembimbing : Dr. Amir Syamsuddin, M.Ag.

Demikian atas perhatian, bantuan dan izin yang diberikan, kami ucapkan terima kasih

Wakil Direktur I,



Tembusan:  
Mahasiswa Ybs.

Dr. Sugito, MA.  
NIP. 19600410 198503 1 002



**PROGRAM STUDI PENDIDIKAN ANAK USIA DINI  
PROGRAM PASCASARJANA  
UNIVERSITAS NEGERI YOGYAKARTA**

Alamat: Jalan Colombo No. 1 Yogyakarta 55281 Telp. (0274) 550835



**KEMENTERIAN RISET, TEKNOLOGI, DAN PENDIDIKAN TINGGI  
UNIVERSITAS NEGERI YOGYAKARTA  
PROGRAM PASCASARJANA**

Jalan Colombo Nomor 1 Yogyakarta 55281  
Telp. Direktur (0274) 550835, Asdir/TU (0274) 550836 Fax. (0274)520326  
Laman: pps.uny.ac.id Email: pps@uny.ac.id, humas\_pps@uny.ac.id

Nomor : 4202/UN34.17/LT/2019  
Hal : Izin Penelitian

27 Maret 2019

Yth. Kepala TPA Madania Kids

Bersama ini kami mohon dengan hormat, kiranya Bapak/Ibu/Saudara berkenan memberikan izin kepada mahasiswa jenjang S-2 Program Pascasarjana Universitas Negeri Yogyakarta:

Nama : QAULAN RANIYAH  
NIM : 17717251033  
Program Studi : Pendidikan Anak Usia Dini

untuk melaksanakan kegiatan penelitian dalam rangka penulisan tesis yang dilaksanakan pada:

Waktu : Maret s.d Mei 2019  
Lokasi/Objek : TPA Madania Kids  
Judul Penelitian : Pengaruh Pengasuhan Ibu Bekerja dan Peran Daycare Terhadap Kemandirian Anak Usia Dini  
Pembimbing : Dr. Amir Syamsuddin, M.Ag.

Demikian atas perhatian, bantuan dan izin yang diberikan, kami ucapkan terima kasih

Wakil Direktur I,



Dr. Sugito, MA.

NIP 19600410 198503 1 002

Tembusan:  
Mahasiswa Ybs.



**PROGRAM STUDI PENDIDIKAN ANAK USIA DINI  
PROGRAM PASCASARJANA  
UNIVERSITAS NEGERI YOGYAKARTA**

Alamat: Jalan Colombo No. 1 Yogyakarta 55281 Telp. (0274) 550835



**KEMENTERIAN RISET, TEKNOLOGI, DAN PENDIDIKAN TINGGI  
UNIVERSITAS NEGERI YOGYAKARTA  
PROGRAM PASCASARJANA**

Jalan Colombo Nomor 1 Yogyakarta 55281

Telp. Direktur (0274) 550835, Asdir/TU (0274) 550836 Fax. (0274)520326

Laman: pps.uny.ac.id Email: pps@uny.ac.id, humas\_pps@uny.ac.id

Nomor : 4202/UN34.17/LT/2019  
Hal : Izin Penelitian

27 Maret 2019

Yth. Kepala TPA Jogja Kids Park

Bersama ini kami mohon dengan hormat, kiranya Bapak/Tbu/Saudara berkenan memberikan izin kepada mahasiswa jenjang S-2 Program Pascasarjana Universitas Negeri Yogyakarta:

Nama : QAULAN RANIYAH  
NIM : 17717251033  
Program Studi : Pendidikan Anak Usia Dini

untuk melaksanakan kegiatan penelitian dalam rangka penulisan tesis yang dilaksanakan pada:

Waktu : Maret s.d Mei 2019  
Lokasi/Objek : TPA Jogja Kids Park  
Judul Penelitian : Pengaruh Pengasuhan Ibu Bekerja dan Peran Daycare Terhadap Kemandirian Anak Usia Dini  
Pembimbing : Dr. Amir Syamsuddin, M.Ag.

Demikian atas perhatian, bantuan dan izin yang diberikan, kami ucapkan terima kasih

Wakil Direktur I,



Tembusan:  
Mahasiswa Ybs.

Dr. Sugito, MA.  
NIP 19600410 198503 1 002



**PROGRAM STUDI PENDIDIKAN ANAK USIA DINI  
PROGRAM PASCASARJANA  
UNIVERSITAS NEGERI YOGYAKARTA**

Alamat: Jalan Colombo No. 1 Yogyakarta 55281 Telp. (0274) 550835



KEMENTERIAN RISET, TEKNOLOGI, DAN PENDIDIKAN TINGGI  
UNIVERSITAS NEGERI YOGYAKARTA  
**PROGRAM PASCASARJANA**  
Jalan Colombo Nomor 1 Yogyakarta 55281  
Telp. Direktur (0274) 550835, Asdir/TU (0274) 550836 Fax. (0274) 520326  
Laman: pps.uny.ac.id Email: pps@uny.ac.id, humas\_pps@uny.ac.id

Nomor : 4748 /UN34.17/LT/2019  
Hal : Izin Penelitian

11 April 2019

Yth. Kepala KB Mutiara Amanah

Bersama ini kami mohon dengan hormat, kiranya Bapak/Ibu/Saudara berkenan memberikan izin kepada mahasiswa jenjang S-2 Program Pascasarjana Universitas Negeri Yogyakarta:

Nama : QAULAN RANIYAH  
NIM : 17717251033  
Program Studi : Pendidikan Anak Usia Dini

untuk melaksanakan kegiatan penelitian dalam rangka penulisan tesis yang dilaksanakan pada:

Waktu : April s.d Mei 2019  
Lokasi/Objek : KB Mutiara Amanah  
Judul Penelitian : Pengaruh Pengasuhan Ibu Bekerja dan Peran Daycare Terhadap Kemandirian Anak Usia Dini se Kecamatan Depok  
Pembimbing : Dr. Amir Syamsuddin, M.Ag.

Demikian atas perhatian, bantuan dan izin yang diberikan, kami ucapkan terima kasih

Wakil Direktur I,



Tembusan:  
Mahasiswa Ybs.

Dr. Sugito, MA.  
NIP 19600410 198503 1 002



**PROGRAM STUDI PENDIDIKAN ANAK USIA DINI  
PROGRAM PASCASARJANA  
UNIVERSITAS NEGERI YOGYAKARTA**

Alamat: Jalan Colombo No. 1 Yogyakarta 55281 Telp. (0274) 550835



**KEMENTERIAN RISET, TEKNOLOGI, DAN PENDIDIKAN TINGGI  
UNIVERSITAS NEGERI YOGYAKARTA  
PROGRAM PASCASARJANA**

Jalan Colombo Nomor 1 Yogyakarta 55281

Telp. Direktur (0274) 550835, Asdir/TU (0274) 550836 Fax. (0274) 520326

Laman: pps.uny.ac.id Email: pps@uny.ac.id, humas\_pps@uny.ac.id

Nomor : 4202UN34.17/LI/2019

Hal : Izin Penelitian

27 Maret 2019

Yth. Kepala TPA Tungga Dewi DWP UGM

Bersama ini kami mohon dengan hormat, kiranya Bapak/Ibu/Saudara berkenan memberikan izin kepada mahasiswa jenjang S-2 Program Pascasarjana Universitas Negeri Yogyakarta:

Nama : QAULAN RANIYAH  
NIM : 17717251033  
Program Studi : Pendidikan Anak Usia Dini

untuk melaksanakan kegiatan penelitian dalam rangka penulisan tesis yang dilaksanakan pada:

Waktu : Maret s.d Mei 2019  
Lokasi/Objek : TPA Tungga Dewi DWP UGM  
Judul Penelitian : Pengaruh Pengasuhan Ibu Bekerja dan Peran Daycare Terhadap Kemandirian Anak Usia Dini  
Pembimbing : Dr. Amir Syamsuddin, M.Ag.

Demikian atas perhatian, bantuan dan izin yang diberikan, kami ucapkan terima kasih

Wakil Direktur I,



Dr. Saigto, MA.

NIP 19600410 198503 1 002

Tembusan:  
Mahasiswa Ybs.



**PROGRAM STUDI PENDIDIKAN ANAK USIA DINI  
PROGRAM PASCASARJANA  
UNIVERSITAS NEGERI YOGYAKARTA**

Alamat: Jalan Colombo No. 1 Yogyakarta 55281 Telp. (0274) 550835



**KEMENTERIAN RISET, TEKNOLOGI, DAN PENDIDIKAN TINGGI  
UNIVERSITAS NEGERI YOGYAKARTA  
PROGRAM PASCASARJANA**

Jalan Colombo Nomor 1 Yogyakarta 55281

Telp. Direktur (0274) 550835, Asdir/TU (0274) 550836 Fax. (0274) 520326

Laman: pps.uny.ac.id Email: pps@uny.ac.id, humas\_pps@uny.ac.id

Nomor : 4748/UN34.17/LT/2019

11 April 2019

Hal : Izin Penelitian

Yth. Kepala Daycare Amanda Mentari

Bersama ini kami mohon dengan hormat, kiranya Bapak/Ibu/Saudara berkenan memberikan izin kepada mahasiswa jenjang S-2 Program Pascasarjana Universitas Negeri Yogyakarta:

Nama : QAULAN RANIYAH  
NIM : 17717251033  
Program Studi : Pendidikan Anak Usia Dini

untuk melaksanakan kegiatan penelitian dalam rangka penulisan tesis yang dilaksanakan pada:

Waktu : April s.d Mei 2019  
Lokasi/Objek : Daycare Amanda Mentari  
Judul Penelitian : Pengaruh Pengasuhan Ibu Bekerja dan Peran Daycare Terhadap Kemandirian Anak Usia Dini se Kecamatan Depok  
Pembimbing : Dr. Amir Syamsuddin, M.Ag.

Demikian atas perhatian, bantuan dan izin yang diberikan, kami ucapkan terima kasih

Wakil Direktur I,



Tembusan:  
Mahasiswa Ybs.

Dr. Sugito, MA.  
NIP 19600410 198503 1 002



**PROGRAM STUDI PENDIDIKAN ANAK USIA DINI  
PROGRAM PASCASARJANA  
UNIVERSITAS NEGERI YOGYAKARTA**

Alamat: Jalan Colombo No. 1 Yogyakarta 55281 Telp. (0274) 550835



**KEMENTERIAN RISET, TEKNOLOGI, DAN PENDIDIKAN TINGGI  
UNIVERSITAS NEGERI YOGYAKARTA  
PROGRAM PASCASARJANA**

Jalan Colombo Nomor 1 Yogyakarta 55281

Telp. Direktur (0274) 550835, Asdir/ITU (0274) 550836 Fax. (0274) 520326

Laman: pps.uny.ac.id Email: pps@uny.ac.id, humas\_pps@uny.ac.id

Nomor : 4202/UN34.17/LT/2019  
Hal : Izin Penelitian

27 Maret 2019

Yth. Kepala TK Masjid Kampus UGM  
Yogyakarta

Bersama ini kami mohon dengan hormat, kiranya Bapak/Ibu/Saudara berkenan memberikan izin kepada mahasiswa jenjang S-2 Program Pascasarjana Universitas Negeri Yogyakarta:

Nama : QAULAN RANIYAH  
NIM : 17717251033  
Program Studi : Pendidikan Anak Usia Dini

untuk melaksanakan kegiatan penelitian dalam rangka penulisan tesis yang dilaksanakan pada:

Waktu : Maret s.d Mei 2019  
Lokasi/Objek : TK Masjid Kampus UGM  
Judul Penelitian : Pengaruh Pengasuhan Ibu Bekerja dan Peran Daycare Terhadap Kemandirian Anak Usia Dini  
Pembimbing : Dr. Amir Syamsuddin, M.Ag.

Demikian atas perhatian, bantuan dan izin yang diberikan, kami ucapkan terima kasih

Wakil Direktur I,



Tembusan:  
Mahasiswa Ybs.

Dr. Sugito, MA.  
NIP 19600410 198503 1 002



**PROGRAM STUDI PENDIDIKAN ANAK USIA DINI  
PROGRAM PASCASARJANA  
UNIVERSITAS NEGERI YOGYAKARTA**

Alamat: Jalan Colombo No. 1 Yogyakarta 55281 Telp. (0274) 550835



**KEMENTERIAN RISET, TEKNOLOGI, DAN PENDIDIKAN TINGGI  
UNIVERSITAS NEGERI YOGYAKARTA  
PROGRAM PASCASARJANA**

Jalan Colombo Nomor 1 Yogyakarta 55281

Telp. Direktur (0274) 550835, Asdir/TU (0274) 550836 Fax. (0274) 520326

Laman: pps.uny.ac.id Email: pps@uny.ac.id, humas\_pps@uny.ac.id

Nomor : 4946/UN34.17/LT/2019  
Hal : Izin Penelitian

18 April 2019

Yth. Kepala TPA Toska Kids  
Di Kec. Depok, Kab. Sleman

Bersama ini kami mohon dengan hormat, kiranya Bapak/Ibu/Saudara berkenan memberikan izin kepada mahasiswa jenjang S-2 Program Pascasarjana Universitas Negeri Yogyakarta:

Nama : QAULAN RANIYAH  
NIM : 17717251033  
Program Studi : Pendidikan Anak Usia Dini

untuk melaksanakan kegiatan penelitian dalam rangka penulisan tesis yang dilaksanakan pada:

Waktu : April s.d Mei 2019  
Lokasi/Objek : TPA Toska Kids  
Judul Penelitian : Pengaruh Pengasuhan Ibu Bekerja dan Peran Daycare Terhadap Kemandirian Anak Usia Dini se Kec. Depok  
Pembimbing : Dr. Amir Syamsuddin, M.Ag.

Demikian atas perhatian, bantuan dan izin yang diberikan, kami ucapkan terima kasih.

Wakil Direktur I,



Tembusan:  
Mahasiswa Ybs.

Dr. Sugito, MA.  
NIP. 19600410 198503 1 002



**PROGRAM STUDI PENDIDIKAN ANAK USIA DINI  
PROGRAM PASCASARJANA  
UNIVERSITAS NEGERI YOGYAKARTA**

Alamat: Jalan Colombo No. 1 Yogyakarta 55281 Telp. (0274) 550835



**KEMENTERIAN RISET, TEKNOLOGI, DAN PENDIDIKAN TINGGI  
UNIVERSITAS NEGERI YOGYAKARTA  
PROGRAM PASCASARJANA**

Jalan Colombo Nomor 1 Yogyakarta 55281  
Telp. Direktur (0274) 550835, Asdir/TU (0274) 550836 Fax. (0274) 520326  
Laman: pps.uny.ac.id Email: pps@uny.ac.id, humas\_pps@uny.ac.id

Nomor : 4202/UN34.17/LT/2019  
Hal : Izin Penelitian

27 Maret 2019

Yth. Kepala TK Pelangi Indonesia

Bersama ini kami mohon dengan hormat, kiranya Bapak/Ibu/Saudara berkenan memberikan izin kepada mahasiswa jenjang S-2 Program Pascasarjana Universitas Negeri Yogyakarta:

Nama : QAULAN RANIYAH  
NIM : 17717251033  
Program Studi : Pendidikan Anak Usia Dini

untuk melaksanakan kegiatan penelitian dalam rangka penulisan tesis yang dilaksanakan pada:

Waktu : Maret s.d Mei 2019  
Lokasi/Objek : TK Pelangi Indonesia  
Judul Penelitian : Pengaruh Pengasuhan Ibu Bekerja dan Peran Daycare Terhadap Kemandirian Anak Usia Dini  
Pembimbing : Dr. Amir Syamsuddin, M.Ag.

Demikian atas perhatian, bantuan dan izin yang diberikan, kami ucapkan terima kasih

Wakil Direktur I,



Tembusan:  
Mahasiswa Ybs.

Dr. Sugito, MA.  
NIP 19600410 198503 1 002



**PROGRAM STUDI PENDIDIKAN ANAK USIA DINI  
PROGRAM PASCASARJANA  
UNIVERSITAS NEGERI YOGYAKARTA**

Alamat: Jalan Colombo No. 1 Yogyakarta 55281 Telp. (0274) 550835



**KEMENTERIAN RISET, TEKNOLOGI, DAN PENDIDIKAN TINGGI  
UNIVERSITAS NEGERI YOGYAKARTA  
PROGRAM PASCASARJANA**

Jalan Colombo Nomor 1 Yogyakarta 55281

Telp. Direktur (0274) 550835, Asdir/TU (0274) 550836 Fax. (0274) 520326

Laman: pps.uny.ac.id Email: pps@uny.ac.id, humas\_pps@uny.ac.id

Nomor : 4207UN34.17/LT/2019  
Hal : Izin Penelitian

27 Maret 2019

Yth. Kepala TK BIM - BIM CHA

Bersama ini kami mohon dengan hormat, kiranya Bapak/Ibu/Saudara berkenan memberikan izin kepada mahasiswa jenjang S-2 Program Pascasarjana Universitas Negeri Yogyakarta:

Nama : QAULAN RANIYAH  
NIM : 17717251033  
Program Studi : Pendidikan Anak Usia Dini

untuk melaksanakan kegiatan penelitian dalam rangka penulisan tesis yang dilaksanakan pada:

Waktu : Maret s.d Mei 2019  
Lokasi/Objek : TK BIM - BIM CHA  
Judul Penelitian : Pengaruh Pengasuhan Ibu Bekerja dan Peran Daycare Terhadap Kemandirian Anak Usia Dini  
Pembimbing : Dr. Amir Syamsuddin, M.Ag.

Demikian atas perhatian, bantuan dan izin yang diberikan, kami ucapkan terima kasih

Wakil Direktur I,



Tembusan:  
Mahasiswa Ybs.

Dr. Sugito, MA.  
NIP. 19680410 198503 1 002



**PROGRAM STUDI PENDIDIKAN ANAK USIA DINI  
PROGRAM PASCASARJANA  
UNIVERSITAS NEGERI YOGYAKARTA**

Alamat: Jalan Colombo No. 1 Yogyakarta 55281 Telp. (0274) 550835



**KEMENTERIAN RISET, TEKNOLOGI, DAN PENDIDIKAN TINGGI  
UNIVERSITAS NEGERI YOGYAKARTA  
PROGRAM PASCASARJANA**

Jalan Colombo Nomor 1 Yogyakarta 55281

Telp. Direktur (0274) 550835, Asdir/TU (0274) 550836 Fax. (0274)520326

Laman: pps.uny.ac.id Email: pps@uny.ac.id, humas\_pps@uny.ac.id

Nomor : 4748/UN34.17/LT/2019

11 April 2019

Hal : Izin Penelitian

Yth. Kepala TAA 'Aisyiyah Perumnas

Bersama ini kami mohon dengan hormat, kiranya Bapak/Ibu/Saudara berkenan memberikan izin kepada mahasiswa jenjang S-2 Program Pascasarjana Universitas Negeri Yogyakarta:

Nama : QAULAN RANIYAH  
NIM : 17717251033  
Program Studi : Pendidikan Anak Usia Dini

untuk melaksanakan kegiatan penelitian dalam rangka penulisan tesis yang dilaksanakan pada:

Waktu : April s.d Mei 2019  
Lokasi/Objek : TAA 'Aisyiyah Perumnas  
Judul Penelitian : Pengaruh Pengasuhan Ibu Bekerja dan Peran Daycare Terhadap Kemandirian Anak usia Dini se Kecamatan Depok  
Pembimbing : Dr. Amir Syamsuddin, M.Ag.

Demikian atas perhatian, bantuan dan izin yang diberikan, kami ucapkan terima kasih

Wakil Direktur I,



Tembusan:  
Mahasiswa Ybs.

Dr. Sugito, MA.  
NIP 19600410 198503 1 002



**PROGRAM STUDI PENDIDIKAN ANAK USIA DINI  
PROGRAM PASCASARJANA  
UNIVERSITAS NEGERI YOGYAKARTA**

Alamat: Jalan Colombo No. 1 Yogyakarta 55281 Telp. (0274) 550835



**KEMENTERIAN RISET, TEKNOLOGI, DAN PENDIDIKAN TINGGI  
UNIVERSITAS NEGERI YOGYAKARTA  
PROGRAM PASCASARJANA**

Jalan Colombo Nomor 1 Yogyakarta 55281

Telp. Direktur (0274) 550835, Asdir/TU (0274) 550836 Fax. (0274) 520326

Laman: pps.uny.ac.id Email: pps@uny.ac.id, humas\_pps@uny.ac.id

Nomor : 4748 /UN34.17/LT/2019

W April 2019

Hal : Izin Penelitian

Yth. Kepala KB Salman Al Farisi

Bersama ini kami mohon dengan hormat, kiranya Bapak/Ibu/Saudara berkenan memberikan izin kepada mahasiswa jenjang S-2 Program Pascasarjana Universitas Negeri Yogyakarta:

Nama : QAULAN RANIYAH  
NIM : 17717251033  
Program Studi : Pendidikan Anak Usia Dini

untuk melaksanakan kegiatan penelitian dalam rangka penulisan tesis yang dilaksanakan pada:

Waktu : April s.d Mei 2019  
Lokasi/Objek : KB Salman Al Farisi  
Judul Penelitian : Pengaruh Pengasuhan Ibu Bekerja dan Peran Daycare Terhadap Kemandirian Anak Usia Dini se Kecamatan Depok  
Pembimbing : Dr. Amir Syamsuddin, M.Ag.

Demikian atas perhatian, bantuan dan izin yang diberikan, kami ucapkan terima kasih

Wakil Direktur I,



Tembusan:  
Mahasiswa Ybs.

D. Sugito, MA.  
NIP 19600410 198503 1 002



**PROGRAM STUDI PENDIDIKAN ANAK USIA DINI  
PROGRAM PASCASARJANA  
UNIVERSITAS NEGERI YOGYAKARTA**

Alamat: Jalan Colombo No. 1 Yogyakarta 55281 Telp. (0274) 550835



**KEMENTERIAN RISET, TEKNOLOGI, DAN PENDIDIKAN TINGGI  
UNIVERSITAS NEGERI YOGYAKARTA  
PROGRAM PASCASARJANA**

Jalan Colombo Nomor 1 Yogyakarta 55281

Telp. Direktur (0274) 550835, Asdir/TU (0274) 550836 Fax. (0274)520326

Laman: pps.uny.ac.id Email: pps@uny.ac.id, humas\_pps@uny.ac.id

Nomor : 4946/UN34.17/LI/2019  
Hal : Izin Penelitian

18 April 2019

Yth. Kepala Fastrack Fun School  
Di Kec. Depok, Kab. Sleman

Bersama ini kami mohon dengan hormat, kiranya Bapak/Ibu/Saudara berkenan memberikan izin kepada mahasiswa jenjang S-2 Program Pascasarjana Universitas Negeri Yogyakarta:

Nama : QAULAN RANIYAH  
NIM : 17717251033  
Program Studi : Pendidikan Anak Usia Dini

untuk melaksanakan kegiatan penelitian dalam rangka penulisan tesis yang dilaksanakan pada:

Waktu : April s.d Mei 2019  
Lokasi/Objek : KB Fastrack Fun School  
Judul Penelitian : Pengaruh Pengasuhan Ibu Bekerja dan Peran Daycare Terhadap Kemandirian Anak Usia Dini se Kec. Depok  
Pembimbing : Dr. Amir Syamsuddin, M.Ag.

Demikian atas perhatian, bantuan dan izin yang diberikan, kami ucapkan terima kasih

Wakil Direktur I,



Tembusan:  
Mahasiswa Ybs.

Dr. Sigit, MA.  
NIP 19600410 198503 1 002



**PROGRAM STUDI PENDIDIKAN ANAK USIA DINI  
PROGRAM PASCASARJANA  
UNIVERSITAS NEGERI YOGYAKARTA**

Alamat: Jalan Colombo No. 1 Yogyakarta 55281 Telp. (0274) 550835



**KEMENTERIAN RISET, TEKNOLOGI, DAN PENDIDIKAN TINGGI  
UNIVERSITAS NEGERI YOGYAKARTA  
PROGRAM PASCASARJANA**

Jalan Colombo Nomer 1 Yogyakarta 55281  
Telp. Direktur (0274) 550835, Asdir/TU (0274) 550836 Fax. (0274)520326  
Laman: pps.uny.ac.id Email: pps@uny.ac.id, humas\_pps@uny.ac.id

Nomor : 4748 /UN34.17/LT/2019

11 April 2019

Hal : Izin Penelitian

Yth. Kepala Daycare LIR ILLIR

Bersama ini kami mohon dengan hormat, kiranya Bapak/Ibu/Saudara berkenan memberikan izin kepada mahasiswa jenjang S-2 Program Pascasarjana Universitas Negeri Yogyakarta:

Nama : QAULAN RANIYAH  
NIM : 17717251033  
Program Studi : Pendidikan Anak Usia Dini

untuk melaksanakan kegiatan penelitian dalam rangka penulisan tesis yang dilaksanakan pada:

Waktu : April s.d Mei 2019  
Lokasi/Objek : Daycare LIR ILLIR  
Judul Penelitian : Pengaruh Pengasuhan Ibu Bekerja dan Peran Daycare Terhadap Kemandirian Anak Usia Dini se Kecamatan Depok  
Pembimbing : Dr. Amir Syamsuddin, M.Ag.

Demikian atas perhatian, bantuan dan izin yang diberikan, kami ucapkan terima kasih

Wakil Direktur I,



Tembusan:  
Mahasiswa Ybs,

Dr. Sugito, MA.  
NIP 19600410 198503 1 002



**PROGRAM STUDI PENDIDIKAN ANAK USIA DINI  
PROGRAM PASCASARJANA  
UNIVERSITAS NEGERI YOGYAKARTA**

Alamat: Jalan Colombo No. 1 Yogyakarta 55281 Telp. (0274) 550835



**KEMENTERIAN RISET, TEKNOLOGI, DAN PENDIDIKAN TINGGI  
UNIVERSITAS NEGERI YOGYAKARTA  
PROGRAM PASCASARJANA**

Jalan Colombo Nomor 1 Yogyakarta 55281  
Telp. Direktur (0274) 550835, Asdir/TU (0274) 550836 Fax. (0274)520326  
Laman: pps.uny.ac.id Email: pps@uny.ac.id, humas\_pps@uny.ac.id

Nomor : 4792 /UN34.17/LT/2019

12 April 2019

Hal : Izin Penelitian

Yth. Kepala Daycare Rumah Pintar Indonesia

Bersama ini kami mohon dengan hormat, kiranya Bapak/Ibu/Saudara berkenan memberikan izin kepada mahasiswa jenjang S-2 Program Pascasarjana Universitas Negeri Yogyakarta:

Nama : QAULAN RANIYAH  
NIM : 17717251033  
Program Studi : Pendidikan Anak Usia Dini

untuk melaksanakan kegiatan penelitian dalam rangka penulisan tesis yang dilaksanakan pada:

Waktu : April s.d Mei 2019  
Lokasi/Objek : Daycare Rumah Pintar Indonesia  
Judul Penelitian : Pengaruh Pengasuhan Ibu Bekerja dan Peran Daycare Terhadap Kemandirian Anak Usia Dini se Kecamatan Depok  
Pembimbing : Dr. Amir Syamsuddin, M.Ag.

Demikian atas perhatian, bantuan dan izin yang diberikan, kami ucapkan terima kasih

Wakil Direktur I,



Tembusan:  
Mahasiswa Ybs.

Dr. Sugito, MA.  
NIP 19600410 198503 1 002



**PROGRAM STUDI PENDIDIKAN ANAK USIA DINI  
PROGRAM PASCASARJANA  
UNIVERSITAS NEGERI YOGYAKARTA**

Alamat: Jalan Colombo No. 1 Yogyakarta 55281 Telp. (0274) 550835



**KEMENTERIAN RISET, TEKNOLOGI, DAN PENDIDIKAN TINGGI  
UNIVERSITAS NEGERI YOGYAKARTA  
PROGRAM PASCASARJANA**

Jalan Colombo Nomor 1 Yogyakarta 55281  
Telp. Direktur (0274) 550835, Asdir/TU (0274) 550836 Fax. (0274)520326  
Laman: pps.uny.ac.id Email: pps@uny.ac.id, humas\_pps@uny.ac.id

Nomor : 4748/UN34.17/LT/2019  
Hal : Izin Penelitian

11 April 2019

Yth. Kepala KB Amal Insani

Bersama ini kami mohon dengan hormat, kiranya Bapak/Ibu/Saudara berkenan memberikan izin kepada mahasiswa jenjang S-2 Program Pascasarjana Universitas Negeri Yogyakarta:

Nama : QAULAN RANIYAH  
NIM : 17717251033  
Program Studi : Pendidikan Anak Usia Dini

untuk melaksanakan kegiatan penelitian dalam rangka penulisan tesis yang dilaksanakan pada:

Waktu : April s.d Mei 2019  
Lokasi/Objek : KB Amal Insani  
Judul Penelitian : Pengaruh Pengasuhan Ibu Bekerja dan Peran Daycare Terhadap Kemandirian Anak Usia Dini se Kecamatan Depok  
Pembimbing : Dr. Amir Syamsuddin, M.Ag.

Demikian atas perhatian, bantuan dan izin yang diberikan, kami ucapkan terima kasih



Wakil Direktur I,

Tembusan:  
Mahasiswa Yhs.

Dr. Sugito, MA.  
NIP 19600410 198503 1 002



**LAMPIRAN 5b**

**Surat Balasan Penelitian**

**Pendidikan Anak Usia Dini (PAUD)**  
**GRIYA NANDA**  
**DWP UIN Sunan Kalijaga Yogyakarta**  
Komplek UIN Sunan Kalijaga Jl. Laksda Adisucipto 55281 Telp. 0274-6809559

---

**SURAT KETERANGAN**  
**NO: 24 / PL.PAUD- GN/V/ 2019**

Saya yang bertanda tangan di bawah ini :

Nama : Ni'mah Afifah, M.Ag., M.Pd.I  
Jabatan : Manager Umum PAUD Griya Nanda DWP UIN Sunan Kalijaga  
Alamat : Dayakan, Purwomartani, Kalasan, Sleman

**Menerangkan bahwa :**

Nama : Qaulan Raniyah  
Status : Mahasiswa UNY Prodi Pendidikan Anak Usia Dini  
NIM : 17717251033

bahwa yang bersangkutan benar-benar telah melakukan penelitian di PAUD Griya Nanda DWP UIN Sunan Kalijaga pada tanggal 15 Mei 2019, dengan judul penelitian "Pengaruh Pengasuhan Ibu Bekerja dan Peranan Daycare Terhadap Kemandirian Anak Usia Dini di Kecamatan Depok."

Demikian Surat Keterangan ini dibuat untuk dapat dipergunakan sebagaimana mestinya.

Dikeluarkan di : Sleman  
Pada Tanggal : 27- Mei- 2019

Pemberi Keterangan

  
Ni'mah Afifah, M.Ag., M.Pd.I  
Manager Umum PAUD Griya Nanda



**PROGRAM STUDI PENDIDIKAN ANAK USIA DINI  
PROGRAM PASCASARJANA  
UNIVERSITAS NEGERI YOGYAKARTA**

Alamat: Jalan Colombo No. 1 Yogyakarta 55281 Telp. (0274) 550835



**LIR-ILIR**  
Islamic Daycare Center & Playgroup  
Pandega Bakti No 6 Jalan Kaliurang km 5,6  
Yogyakarta 55261 Telp (0274) 553-862

**SURAT KETERANGAN**

No. 20/LH/V/2019

Yang bertanda tangan di bawah ini :

Nama : SRI NDADARI,S.P.  
NIP :  
Tempat/ Tgl Lahir : SLEMAN,05 OKTOBER 1975  
Alamat : POKOH, 05/20 NGEMPLAK,SLEMAN  
Jabatan : KEPALA SEKOLAH

Dengan ini menyatakan sesungguhnya bahwa :

Nama : Qaulan Raniyah  
NIM : 17717251033  
Program Studi : Pendidikan Anak Usia Dini  
Asal Universitas : Universitas Negeri Yogyakarta

Benar telah melaksanakan penelitian di Taman Penitipan Anak LIR-ILIR pada bulan MEI 2019 tentang Pengaruh Pengasuhan Ibu Bekerja dan Peranan Daycare Terhadap Kemandirian Anak Usia Dini se Kecamatan Depok.

Demikian Surat Keterangan ini dibuat dengan sebenarnya untuk dapat dipergunakan sebagaimana mestinya.

Yogyakarta, MEI 2019

Kepala TPA LIR-ILIR

SRI NDADARI,S.P.



**PROGRAM STUDI PENDIDIKAN ANAK USIA DINI  
PROGRAM PASCASARJANA  
UNIVERSITAS NEGERI YOGYAKARTA**

Alamat: Jalan Colombo No. 1 Yogyakarta 55281 Telp. (0274) 550835



Jl. Perumnas Mundusaren No. 162 D  
Caturtunggal, Depok, Sleman - Yogyakarta,  
Phone: 0274-4533939

**SURAT KETERANGAN PENELITIAN  
No : 01/Mei 2019/Eksternal/SK-P/FF-Yogyakarta**

Yang bertanda tangan di bawah ini :

Nama : Adhita Dyah Anggraini  
Jabatan : Kepala Sekolah Fastrack Funschool  
NIP : 012.06.2010

Dengan ini menerangkan sesungguhnya bahwa mahasiswa jenjang S-2 Program Pascasarjana Universitas Negeri Yogyakarta :

Nama : Qaulan Raniyah  
NIM : 17717251033

Program Studi: Pendidikan Anak Usia Dini

Telah melaksanakan penelitian di Fastrack Funschool dengan judul "Pengaruh Pengasuhan Ibu Bekerja dan Peran Daycare Terhadap Kemandirian Anak Usia Dini se Kec. Depok.

Demikian surat ini dibuat untuk digunakan semestinya.

Yogyakarta, 23 Mei 2019

**Adhita Dyah Anggraini, S.Pd., M.Si.**

Kepala Sekolah Fastrack Funschool Yogyakarta



**PROGRAM STUDI PENDIDIKAN ANAK USIA DINI  
PROGRAM PASCASARJANA  
UNIVERSITAS NEGERI YOGYAKARTA**

Alamat: Jalan Colombo No. 1 Yogyakarta 55281 Telp. (0274) 550835



**PIMPINAN RANTING 'AISYIYAH PERUMNAS CONDONGCATUR MAJELIS DIKDASMEN  
KB-TAA 'AISYIYAH PERUMNAS CONDONGCATUR  
Jl. Gempol Raya No.19 Gempol Condongcatur Depok Sleman Yogyakarta 55283  
0856-43169576/ 085229999827**

**SURAT KETERANGAN TELAH MELAKUKAN PENELITIAN**

**No. 024 / KB' A-PCC/IV/2019**

Yang bertanda tangan di bawah ini :

Nama : Dessy Elfandari, S.Pd  
NBM : 938585  
Pangkat/ Gol. Ruang : -  
Jabatan : Kepala Sekolah

Dengan ini menyatakan :

Nama : Qaulan Raniyah  
NIM : 17717251033  
Pekerjaan : Mahasiswa  
Intansi : Program Pascasarjana Universitas Negeri Yogyakarta

Memang benar telah melakukan penelitian di Taman Penitipan 'Aisyiyah Condongcatur pada bulan April 2019 tentang " Pengaruh Pengasuhan Ibu Bekerja dan Peranan Daycare terhadap Kemandirian Anak Usia 3 – 4 tahun se Kecamatan Depok.

Demikian Surat Keterangan ini dibuat dengan sebenarnya untuk dapat dipergunakan sebagaimana mestinya

Yogyakarta, 24 April 2019  
Kepala KB-TAA 'Aisyiyah Perumnas Cc

  
Dessy Elfandari, S.Pd



**PROGRAM STUDI PENDIDIKAN ANAK USIA DINI  
PROGRAM PASCASARJANA  
UNIVERSITAS NEGERI YOGYAKARTA**

Alamat: Jalan Colombo No. 1 Yogyakarta 55281 Telp. (0274) 550835



**TAMAN PENITIPAN ANAK TOSKA KIDS**  
Day Care, Kelompok Bermain, dan Taman Kanak-Kanak  
Alamat : Jln Rajawali 2 No. 18, Manukan Condongcatur Depok Sleman

SURAT KETERANGAN  
NO : 15/TPA-TSK/XII/2019

Dengan Hormat,

Yang bertanda tangan dibawah ini, Kepala TPA Toska Kids menerangkan bahwa :

Nama : Qaulan Raniyah

NIM : 17717251033

Yang tersebut diatas benar-benar telah melakukan penelitian di TPA Toska Kids dengan judul penelitian :

**“Pengaruh pengasuhan ibu bekerja dan peranan Daycare terhadap kemandirian anak usia dini”**

Demikian surat ini di sampaikan agar dipergunakan sebagaimana mestinya.

Manukan 31 Mei 2019

Kepala TPA Toska Kids

  
  
Juliana Surya Ningsih



**PROGRAM STUDI PENDIDIKAN ANAK USIA DINI  
PROGRAM PASCASARJANA  
UNIVERSITAS NEGERI YOGYAKARTA**

Alamat: Jalan Colombo No. 1 Yogyakarta 55281 Telp. (0274) 550835



**TAMAN KANAK-KANAK  
MASJID KAMPUS UGM**

**TERAKREDITASI "A" SK BAN SM DIY Nomor :01.01/BAP SM/TU/XI/2012**

**Alamat : Jl. Notonegoro No. 1 Bulaksumur Caturtunggal Depok Sleman Yogyakarta Telp. 0274-517177**

**SURAT KETERANGAN**

Yang bertandatangan di bawah ini :

Nama : SATYA PURNAMA DEWI, S.Pd  
Alamat :Jl. NOTONEGORO NO.1 BULAKSUMUR CT DEPOK  
Jabatan : KEPALA SEKOLAH

Dengan ini menyatakan sesungguhnya bahwa :

Nama : Qaulan Raniyah  
NIM : 17717251033  
Program Studi : Pendidikan Anak Usia Dini  
Asal Universitas : Universitas Negeri Yogyakarta

Benar telah melaksanakan penelitian di Kelompok Bermain MASKAM UGM pada bulan April - Mei 2019 tentang Pengaruh Pengasuhan Ibu Bekerja dan Peranan Daycare Terhadap Kemandirian Anak Usia Dini Kecamatan Depok.

Demikian Surat Keterangan ini dibuat dengan sebenarnya untuk dapat dipergunakan sebagaimana mestinya.

Yogyakarta, MEI 2019

Kepala KB – TK MASKAM UGM

SATYA PURNAMA DEWI, S.Pd



**PROGRAM STUDI PENDIDIKAN ANAK USIA DINI  
PROGRAM PASCASARJANA  
UNIVERSITAS NEGERI YOGYAKARTA**

Alamat: Jalan Colombo No. 1 Yogyakarta 55281 Telp. (0274) 550835



**TAMAN PENITIPAN ANAK TUNJAGA DEWI**

Dharma Wanita Persatuan Universitas Gadjah Mada Yogyakarta  
Sekip M-6 Yogyakarta 55261. Telepon (0274) 6492423

**SURAT KETERANGAN**

Nomor : 131/TPA TD/V/2019

Bertanda tangan dibawah ini :

Nama : Sri Rahayu, SH

Jabatan : Kepala TPA

Alamat : Grumbulgede 04/02, Selomartani, Kalasan, Sleman, DIY

Menerangkan bahwa :

Nama : Qaulan Raniyah

NIM : 17717251033

Program Studi : Pendidikan Anak Usia Dini Universitas Negeri Yogyakarta

Benar – benar sudah melaksanakan penelitian di TPA Tunjadewi DWP UGM pada bulan Maret s.d Mei 2019 dengan judul penelitian “Pengaruh Pengasuhan Ibu Bekerja dan Peran Daycare Terhadap Kemandirian Anak Usia Dini”.

Demikian surat keterangan ini kami sampaikan, agar dapat dipergunakan sebagaimana mestinya.

Sleman, 29 Mei 2019

Kepala TPA

Sri Rahayu, SH



**PROGRAM STUDI PENDIDIKAN ANAK USIA DINI  
PROGRAM PASCASARJANA  
UNIVERSITAS NEGERI YOGYAKARTA**

Alamat: Jalan Colombo No. 1 Yogyakarta 55281 Telp. (0274) 550835



## Jogja Kids Park

Daycare, Toddler, Playgroup & Kindergarten

Jl Cempaka Baru No. 4 Gempol Baru Depok Condongcatur Sleman Yogyakarta 55283

Telepon (0274) 4463035 / 7199745

Website : [www.jogjakidspark.com](http://www.jogjakidspark.com)

Email : [jkpjogja@yahoo.co.id](mailto:jkpjogja@yahoo.co.id)



### SURAT KETERANGAN

Nomor : 22/JKP/IV/2019

Yang bertanda tangan di bawah ini :

Nama : Cicilia Yiyin Fitria Anggracni, S.Pd  
Lembaga : TPA Jogja Kids Park  
Jabatan : Kepala Lembaga  
Alamat : Jalan Cempaka Baru No. 4 Gempol Baru, Condong Catur  
Depok, Sleman, Yogyakarta.

Mencerangkan bahwa :

Nama : QAULAN RANIYAH  
NIM : 17717251033  
Program Studi : S2 PAUD, Universitas Negeri Yogyakarta  
Pembimbing : Dr. Amir Syamsuddin, M. Ag

Memang benar telah melaksanakan kegiatan penelitian pada tanggal 25 April 2019 dengan judul penelitian **"Pengaruh Pengasuhan Ibu Bekerja dan Peran Daycare Terhadap Kemandirian Anak Usia Dini se Kecamatan Depok"**

Demikian surat keterangan ini kami buat agar dapat dipergunakan sebagaimana mestinya.

Sleman, 30 April 2019

Kepala TPA Jogja Kids Park



Cicilia Yiyin F. A., S.Pd

Learn And Play With Fun



**PROGRAM STUDI PENDIDIKAN ANAK USIA DINI  
PROGRAM PASCASARJANA  
UNIVERSITAS NEGERI YOGYAKARTA**

Alamat: Jalan Colombo No. 1 Yogyakarta 55281 Telp. (0274) 550835



**TPA MADANIA KIDS**

Jl. Ringroad Utara No. 18A Nanggulan, Maguwoharjo, Depok, Sleman  
Telp. (0274)2802621

Yayasan Pondok Pesantren Modern Yatim dan Dhu'afa MADANIA  
Jl. Janti Gg. Gemak 88, Gedungkuning, Banguntapan, Bantul, Yogyakarta 55198

**SURAT KETERANGAN**

Nomor : 008/TPA-MK/V/2019

Yang bertanda tangan dibawah ini, saya sebagai Kepala Sekolah TPA Madania Kids menerangkan bahwa :

Nama : QAULAN RANIYAH  
NIM : 17717251033  
Program studi : Pendidikan Anak Usia Dini

**Telah melaksanakan** kegiatan penelitian dalam rangka penulisan tesis yang dilaksanakan pada :

Waktu : Maret s.d Mei 2019  
Judul penelitian : Pengaruh Pengasuhan Ibu bekerja dan Peran Daycare Terhadap kemandirian Anak Usia Dini

Demikian surat keterangan ini dibuat agar dapat dipergunakan sebagaimana mestinya.

Sleman, 27 Mei 2019  
Kepala TPA Madania Kids  
  
(Dwi Safitri Juliarti)



**PROGRAM STUDI PENDIDIKAN ANAK USIA DINI  
PROGRAM PASCASARJANA  
UNIVERSITAS NEGERI YOGYAKARTA**

Alamat: Jalan Colombo No. 1 Yogyakarta 55281 Telp. (0274) 550835



LEMBAGA PENDIDIKAN ANAK USIA DINI  
TAMAN PENITIPAN ANAK

**"IBNU JAMIL"**

Jl. Merpati Gondangan no. 21 Rt/Rw 05/50 Maguwoharjo, Depok,  
Sleman, Yogyakarta hp. 085643672645

**SURAT KETERANGAN**

Nomor : 11 /tpa-ibnujamiil/V/2019

Yang bertandatangan dibawah ini:

Nama : Sri Rahayu, S.Pd  
Jabatan : Kepala Lembaga  
Lembaga : TPA Ibnu Jamil

Dengan ini menyatakan bahwa:

Nama : Qaulan Raniyah  
NIM : 17717251033  
Judul : Pengaruh Pengasuhan Ibu Bekerja dan Peranan Daycare Terhadap  
Kemandirian Anak Usia Dini

Telah melaksanakan penelitian di TPA IBNU JAMIL.

Demikian surat keterangan ini dikeluarkan untuk dapat digunakan dengan baik dan penuh  
rasa tanggung jawab.

Sleman, 29 Mei 2019

Kepala TPA Ibnu Jamil

Sri Rahayu, S.Pd



**PROGRAM STUDI PENDIDIKAN ANAK USIA DINI  
PROGRAM PASCASARJANA  
UNIVERSITAS NEGERI YOGYAKARTA**

Alamat: Jalan Colombo No. 1 Yogyakarta 55281 Telp. (0274) 550835



LEMBAGA PENDIDIKAN ARIF RAHMAN HAKIM

*Raudhotul Athfal Arif Rahmn Hakim*

*Sehat, Kreatif, Mandiri, Islami dan Berbudaya*

Timbulrejo, JL.Kantil No : 21, Rt/w: 04 Maguwoharjo, Depok, Sleman Yogyakarta  
(0274) 7196374, 081329020755

SURAT KETERANGAN

Nomor :175/TPA-ARH/VII/2019

Yang bertanda tangan dibawah ini:

Nama : Fitri Astuti,S.Sos.I  
Lembaga : TPA ARH  
Jabatan : Kepala TPA ARH  
Alamat : Jalan Kantil Nomor 21 Rt 04/04 Timbulrejo Maguwoharjo  
Depok Sleman Yogyakarta

Menerangkan bahwa:

Nama : QAULAN RANIYAH  
NIM : 17717251033  
Program Study : S2 PAUD, Universitas Negeri Yogyakarta  
Pembimbing : Dr. Amir Syamsuddin,M.Aq

Memang benar telah melaksanakan kegiatan penelitian pada tanggal 25 Mei 2019 dengan judul penelitian " Pengaruh Pengasuhan Ibu Bekerja dan Peran Daycare Terhadap Kemandirian Anak Usia Dini se Kecamatan Depok".

Demikian surat keterangan ini kami buat agar dapat dipergunakan sebagaimana mestinya.





**PROGRAM STUDI PENDIDIKAN ANAK USIA DINI  
PROGRAM PASCASARJANA  
UNIVERSITAS NEGERI YOGYAKARTA**

Alamat: Jalan Colombo No. 1 Yogyakarta 55281 Telp. (0274) 550835



**KELOMPOK BERMAIN  
AMAL INSANI**

Jl. Ringroad Utara No. 4 Maguwoharjo, Depok, Sleman, Di. Yogyakarta  
Telp. 0274-488622. Email : amal.insani@yahoo.com

**SURAT KETERANGAN**

No. 15/ B/ KEP-KB.AI/ V/ 2019

Yang bertanda tangan di bawah ini:

Nama : Lina Kartika Sari, S.Pd  
NIP : -  
Tempat/ Tgl Lahir : Sleman, 23 Februari 1991  
Alamat : Nanggulan RT.12 RW.18 Maguwoharjo, Depok, Sleman,  
Yogyakarta  
Jabatan : Kepala KB Amal Insani

Dengan ini menyatakan sesungguhnya bahwa:

Nama : Qaulan Raniyah  
NIM : 17717251033  
Program Studi : Pendidikan Anak Usia Dini  
Asal Universitas : Universitas Negeri Yogyakarta

Benar telah melaksanakan penelitian di Kelompok Bermain Amal Insani pada bulan April 2019 tentang Pengaruh Pengasuhan Ibu Bekerja dan Peranan Daycare Terhadap Kemandirian Anak Usia Dini se Kecamatan Depok.

Demikian Surat Keterangan ini dibuat dengan sebenarnya untuk dapat dipergunakan sebagaimana mestinya.

Yogyakarta, 7 Mei 2019  
Kepala KB Amal Insani  
  
(Lina Kartika Sari, S.Pd)



**PROGRAM STUDI PENDIDIKAN ANAK USIA DINI  
PROGRAM PASCASARJANA  
UNIVERSITAS NEGERI YOGYAKARTA**

Alamat: Jalan Colombo No. 1 Yogyakarta 55281 Telp. (0274) 550835



Jl. Anggajaya 1/282, Condong Catur, YOGYAKARTA 55282. Phone 085 101 585 715

**SURAT KETERANGAN**

No. : 09/AM-I/U/2019

Yang bertanda tangan di bawah ini, kepala sekolah Playgroup dan Kindergarten ANANDA MENTARI, menerangkan bahwa :

N a m a	:	Qaulan Raniyah
NIM	:	17717251033
Program	:	Magister
Prodi	:	Pendidikan Usia Dini
Judul Thesis	:	Pengaruh Pengasuhan Ibu Bekerja dan Peran Daycare Terhadap Kemandirian Anak Usia Dini se Kecamatan Depok
Tahun Akademik	:	2018/2019
Jabatan/Pekerjaan	:	Mahasiswa

telah melaksanakan penelitian di sekolah kami selama periode bulan April-Mei 2019

Demikianlah surat keterangan ini saya buat dengan sesungguhnya agar dapat digunakan sebagaimana mestinya.

Yogyakarta, 21 Mei 2019

Kepala Sekolah Ananda Mentari,

**ANANDA  
MENTARI**

Henny Madya Sari



**PROGRAM STUDI PENDIDIKAN ANAK USIA DINI  
PROGRAM PASCASARJANA  
UNIVERSITAS NEGERI YOGYAKARTA**

Alamat: Jalan Colombo No. 1 Yogyakarta 55281 Telp. (0274) 550835

## **KB "MUTIARA AMANAH"**

MASJID AL - HUDA JANTI BARU GG VETERAN IV/125 YOGYAKARTA

Menyiapkan generasi qur'ani sejak dini

### SURAT KETERANGAN

No. 18/ MA/VI/2019

Saya yang bertanda tangan dibawah ini Kepala Kelompok Bermain Mutiara Amanah dengan ini menyatakan sesungguhnya bahwa :

Nama : Qaulan Raniyah  
NIM : 17717251033  
Program Studi : Pendidikan Anak Usia Dini  
Asal Universitas : Universitas Negeri Yogyakarta

Benar telah melaksanakan penelitian di KB Mutiara Amanah pada bulan Mei 2019 tentang Pengaruh Pengasuhan Ibu Bekerja dan Peranan Daycare Terhadap Kemandirian Anak Usia Dini Kecamatan Depok.

Demikian Surat Keterangan ini dibuat dengan sebenarnya untuk dapat dipergunakan sebagaimana mestinya.

Yogyakarta, Juni 2019

Kepala KB Mutiara Amanah



ah, S.Ag



**PROGRAM STUDI PENDIDIKAN ANAK USIA DINI  
PROGRAM PASCASARJANA  
UNIVERSITAS NEGERI YOGYAKARTA**

Alamat: Jalan Colombo No. 1 Yogyakarta 55281 Telp. (0274) 550835



**Taman Kanak-kanak Islam Terpadu (TKIT) Salman Al Farisi 2**  
Jl. Mangga no. 15 Klebengan Caturtunggal Depok Sleman Telp. (0274)2920318

**SURAT KETERANGAN**

Nomor : 71/TKIT-SAF2/VI/2019

Yang bertandatangan di bawah ini :

Nama : Siti Maryam Nurhandayani, S.Pd.

Jabatan : KEPALA TKIT SALMAN AL FARISI 2

Dengan menyatakan bahwa saudari:

Nama : Qaulan Raniyah

NIM : 17717251033

Asal Universitas : Universitas Negeri Yogyakarta

Prodi : Pendidikan Anak Usia Dini

Judul Penelitian : Pengaruh pengasuhan ibu bekerja dan peranan daycare terhadap kemandirian anak usia dini.

Telah menyelesaikan penelitian di TKIT Salman Al Farisi 2 dengan judul "Pengaruh Pengasuhan Ibu Bekerja Dan Peranan Daycare Terhadap Kemandirian Anak Usia Dini".

Demikian surat keterangan ini kami buat untuk digunakan sebagaimana mestinya.

Sleman, 19 Juni 2019

Kepala TKIT Salman Al Farisi 2

Siti Maryam Nurhandayani, S.Pd.



**PROGRAM STUDI PENDIDIKAN ANAK USIA DINI  
PROGRAM PASCASARJANA  
UNIVERSITAS NEGERI YOGYAKARTA**

Alamat: Jalan Colombo No. 1 Yogyakarta 55281 Telp. (0274) 550835



**SEKOLAH PAUD TERPADU  
Pelangi Indonesia**

Alamat Sekolah: Jl. Colombo No 8, Samirono Baru, Caturtunggal, Depok, Sleman, DIY  
No Telp. (0274) 551214, No Hp 0811256238, Email: [pelangiindonesia\\_edu@yahoo.co.id](mailto:pelangiindonesia_edu@yahoo.co.id)  
Website: [www.pelangi-indonesia.net](http://www.pelangi-indonesia.net)

**SURAT KETERANGAN**  
Nomor: 023/VI/PAUD-PI/2019

Yang bertanda tangan di bawah ini, Kepala Sekolah PAUD Terpadu Pelangi Indonesia Depok, Sleman, menerangkan bahwa:

Nama	: Qaulan Raniyah
NIM	: 17717251033
Jurusan	: Program Pascasarjana
Prodi	: Pendidikan Anak Usia Dini
Instansi	: Universitas Negeri Yogyakarta

Yang tersebut di atas benar-benar telah melakukan pengambilan data di sekolah PAUD Terpadu Pelangi Indonesia guna penyusunan tesis dengan judul "**Pengaruh Pengasuhan Ibu Bekerja dan Peranan Daycare Terhadap Kemandirian Anak Usia Dini**".

Demikian surat keterangan ini disampaikan, agar dapat dipergunakan sebagaimana mestinya.

Sleman, 18 Juni 2019

Kepala Sekolah  
PAUD Terpadu Pelangi Indonesia



**PELANGI INDONESIA**  
Rian Agustina, S.Pd



**PROGRAM STUDI PENDIDIKAN ANAK USIA DINI  
PROGRAM PASCASARJANA  
UNIVERSITAS NEGERI YOGYAKARTA**

Alamat: Jalan Colombo No. 1 Yogyakarta 55281 Telp. (0274) 550835



**KELOMPOK BERMAIN BIM BIM CHA**

JL. JEMBATAN MERAH NO. 84 PRAYAN CONDONGCATUR DEPOK  
SLEMAN  
YOGYAKARTA 55282  
TELP : 08156861187 EMAIL : [srirejeki\\_oke@yahoo.com](mailto:srirejeki_oke@yahoo.com)  
FB : Kb-tpa Bim Bim Cha

**SURAT KETERANGAN**

NO : 145/BBCV/2019

Yang bertanda tangan dibawah ini :

Nama : Sri Rejeki, SE  
Jabatan : Kepala Lembaga  
Instansi Sekolah : KB Bim Bim Cha  
Alamat : Jl Jembatan Merah No 84 Prayan Condong Catur  
*Depok Sleman Yogyakarta*

Dengan ini menerangkan bahwa :

Nama : Qaulan Raniyah  
NIM : 17717251033  
Tesis : Pengaruh Pengasuhan Ibu Bekerja dan Peranan  
Daycare terhadap Kemandirian Anak Usia Dini se Kecamatan Depok.

Mahasiswa tersebut diatas telah melakukan penelitian di KB Bim Bim Cha  
pada bulan April 2019.

Demikian surat keterangan ini dibuat untuk dipergunakan sebagaimana  
mestinya.

Sleman, 20 Mei 2019  
Kepala Sekolah  
  
KB Bim Bim Cha  
Sri Rejeki, SE



**PROGRAM STUDI PENDIDIKAN ANAK USIA DINI  
PROGRAM PASCASARJANA  
UNIVERSITAS NEGERI YOGYAKARTA**

Alamat: Jalan Colombo No. 1 Yogyakarta 55281 Telp. (0274) 550835



**TPA DHARMA YOGA SANTI  
DHARMA WANITA PERSATUAN  
UNIVERSITAS NEGERI YOGYAKARTA  
Karang Malang, Catur Tunggal, Depok, Sleman  
Yogyakarta Telp. (0274) 541244**

**SURAT KETERANGAN**

**NO ; 10/TPA/DYS/VI/2019**

Yang bertanda tangan dibawah ini :

Nama : Desi Nur At Thohiroh, M.Psi  
Jabatan : Kepala Lembaga  
Alamat : Karang Malang Catur Tunggal Depok Sleman

Dengan ini menerangkan bahwa :

Nama : Qaulan Raniyah  
NIM : 177117251033  
Alamat : Karang Malang Catur Tunggal Depok Sleman

Bahwa yang bersangkutan benar telah melakukan Penelitian dan mengambil sample questioner di Lembaga kami untuk menyelesaikan tugas akhir dengan judul " Pengaruh Pengasuhan Ibu Bekerja dan Peranan Daycare terhadap Kemandirian Anak Usia Dini".

Demikian Surat Keterangan ini kami buat untuk dapat dipergunakan sebagaimana mestinya.

Sleman, Juni 2019

Kepala Lembaga



Desi Nur At Thohiroh, M.Psi



**PROGRAM STUDI PENDIDIKAN ANAK USIA DINI**  
**PROGRAM PASCASARJANA**  
**UNIVERSITAS NEGERI YOGYAKARTA**  
Alamat: Jalan Colombo No. 1 Yogyakarta 55281 Telp. (0274) 550835

**Lampiran 6**  
**DOKUMENTASI**



**PROGRAM STUDI PENDIDIKAN ANAK USIA DINI  
PROGRAM PASCASARJANA  
UNIVERSITAS NEGERI YOGYAKARTA**

Alamat: Jalan Colombo No. 1 Yogyakarta 55281 Telp. (0274) 550835

**1. TPA GRIYA NANDA UIN**



**2. TPA DHARMA YOGA SANTI UNY**



**3. TPA ARIF RAHMAN HAKIM**



**4. TPA IBNU JAMIL**





**PROGRAM STUDI PENDIDIKAN ANAK USIA DINI  
PROGRAM PASCASARJANA  
UNIVERSITAS NEGERI YOGYAKARTA**

Alamat: Jalan Colombo No. 1 Yogyakarta 55281 Telp. (0274) 550835

**5. TPA MADANIA KIDS**



**6. TPA JOGA KIDS PARK**



**7. TPA MUTIARA AMANAH**



**8. TPA TUNGGU DEWI**





**PROGRAM STUDI PENDIDIKAN ANAK USIA DINI  
PROGRAM PASCASARJANA  
UNIVERSITAS NEGERI YOGYAKARTA**

Alamat: Jalan Colombo No. 1 Yogyakarta 55281 Telp. (0274) 550835

**9. TPA ANANDA MENTARI**



**10. TPA MASKAM UGM**



**11. TPA TOSKA KIDS**

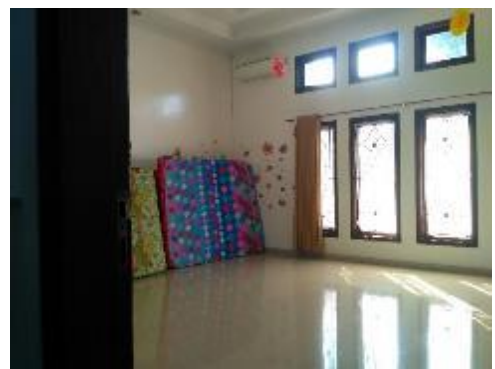

**12. KB AMAL INSANI**



**13. KB FASTRACK FUNSCHOOL**





**PROGRAM STUDI PENDIDIKAN ANAK USIA DINI  
PROGRAM PASCASARJANA  
UNIVERSITAS NEGERI YOGYAKARTA**

Alamat: Jalan Colombo No. 1 Yogyakarta 55281 Telp. (0274) 550835

**14. DAYCARE LIR ILIR**



**15. DAYCARE RUMAH PINTAR INDONESIA**

