



PPL TAHUN 2016
LOKASI SD NEGERI LEMPUYANGAN 1
UNIVERSITAS NEGERI YOGYAKARTA
Alamat: Jl. Tukangan No.6 Tegal Panggung, Danurejan, Yogyakarta

LAPORAN PRAKTIK PENGALAMAN LAPANGAN 2015
SD NEGERI LEMPUYANGAN I YOGYAKARTA

Dosen Pembimbing PPL :
Drs. HERI PURWANTO, M.Pd
NIP. 19531216 198103 1 001



Disusun Oleh :
NAMA : WINDI WIDAYAT
NIM : 13604221022
JURUSAN/PRODI : POR/PGSD PENJAS

PROGRAM STUDI PENDIDIKAN GURU SEKOLAH DASAR PENJAS
JURUSAN PENDIDIKAN OLAHRAGA
FAKULTAS ILMU KEOLAHRAGAAN
UNIVERSITAS NEGERI YOGYAKARTA

2016



PPL TAHUN 2016
LOKASI SD NEGERI LEMPUYANGAN 1
UNIVERSITAS NEGERI YOGYAKARTA
Alamat: Jl. Tukangan No.6 Tegal Panggung, Danurejan, Yogyakarta

HALAMAN PENGESAHAN

Yang bertanda tangan di bawah ini, kami selaku pembimbing Praktik Pengalaman Lapangan (PPL) Universitas Negeri Yogyakarta menyatakan bahwa mahasiswa yang tersebut di bawah ini:

Nama : Windi Widayat
NIM : 13604221022
Program Studi : PGSD-Penjas
Jurusan : Pendidikan Olahraga
Fakultas : Ilmu Keolahragaan

telah melaksanakan kegiatan praktik pengalaman lapangan (PPL) di SD Negeri Lempuyangan 1 mulai tanggal 2 Agustus 2016 – 15 September 2016. Seluruh hasil kegiatan ini tercantum dala laporan

Yogyakarta, 15 September 2016

Koordinator PPL

SD Negeri Lempuyangan 1

Agus Sukirno, S.Pd., M.S.I
NIP. 19780105 200604 1 026
010



Dosen Pembimbing

Sunarsono, A.Pd.Pd
NIP. 19690507 198303 1

Mengetahui/Menyetujui

Kepala Sekolah

SD Negeri Lempuyangan 1

NIP. 195903201904121005



Dosen Pembimbing Lapangan



Drs. Heri Purwanto, M.Pd

NIP. 19531216 198103 1001



KATA PENGANTAR

Puji syukur penulis panjatkan atas kehadiran Tuhan Yang Maha Esa, yang telah melimpahkan karunia-Nya sehingga kegiatan Praktik Pengalaman Lapangan (PPL) yang berjalan dari tanggal 15 Juli sampai dengan tanggal 15 September 2016 dapat terselesaikan dengan baik. Sholawat dan salam tidak lupa penulis sampaikan kepada junjungan nabi besar Muhammad Sholallahu Alaihi Wassalam. Penyusunan laporan kegiatan Praktik Pengalaman Lapangan (PPL) ini dimaksudkan untuk memenuhi salah satu syarat dalam menempuh mata kuliah Praktik Pengalaman Lapangan (PPL). Laporan ini sekaligus sebagai bukti bahwa penulis telah melaksanakan kegiatan Praktik Pengalaman Lapangan (PPL) di SD N Lempuyangan I. Penulis menyadari banyak hal yang belum dipahami terkait tugas dan tanggung jawab guru, baik sebagai pengajar maupun yang lain di sekolah ini. Penulis memerlukan waktu lama untuk mempelajari hal-hal yang baru tersebut. Namun waktu terus berjalan tidak dapat diputar kembali, kesempatan penulis praktik mengajar di SD N Lempuyangan I telah habis. Berbekal pengalaman yang penulis peroleh ini, akan terus ditingkatkan sehingga nantinya benar-benar dirasakan ketika terjun sebagai seorang pendidik.

Berbagai bimbingan, dorongan, serta semangat telah penulis dapatkan dari segenap pihak..Pada kesempatan ini, penulis menyampikan terima kasih yang tidak terhingga kepada:

1. Tuhan Yang Maha Esa yang telah memberikan limpahan rahmat dan karunia-Nya.
2. Orang tua yang senantiasa memberikan dukungan moril maupun materiil kepada penyusun.
3. Prof. Rochmat Wahab, Ph.D selaku Rektor Universitas Negeri Yogyakarta yang telah memberikan izin kepada kami untuk melaksanakan PPL tahun 2016.
4. Drs. Ikhlasul Ardi Nugroho, M.Pd selaku Dosen Pembimbing Lapangan (DPL)
Pamong PPL yang telah memberikan bimbingan dan pengarahan selama kegiatan PPL berlangsung.
5. Drs. Heri Purwanto M.Pd selaku Dosen Pembimbing PPL Prodi PGSD Penjas.



PPL TAHUN 2016
LOKASI SD NEGERI LEMPUYANGAN 1
UNIVERSITAS NEGERI YOGYAKARTA

Alamat: Jl. Tukangan No.6 Tegal Panggung, Danurejan, Yogyakarta

6. Sarjono, S.Pd selaku kepala sekolah SD Negeri Lempuyangan I yang sangat kami hormati, yang telah menerima dan mempersilakan kami melaksanakan kegiatan PPL UNY tahun 2016.
7. Agus Sutikno, S.Pd, M.S.I. selaku koordinator PPL SD Negeri Lempuyangan I yang telah membantu kami selama melaksanakan kegiatan PPL di SD Negeri Lempuyangan I
8. Sumarsono, Ama.Pd dan Purwanti, S.Pd selaku guru mata pelajaran PJOK SD Negeri Lempuyangan I yang telah membimbing kami selama melaksanakan kegiatan PPL di SD Negeri Lempuyangan I.
9. Bapak dan Ibu Guru serta Karyawan SD Negeri Lempuyangan I atas kerjasamanya selama ini.
10. Siswa-siswi SD Negeri Lempuyangan I tahun ajaran 2016/2017.
11. Teman-teman seperjuangan PPL UNY 2016 yang telah memberi semangat dan berbagi suka duka selama kegiatan PPL berlangsung dan atas kebersamaan yang telah terjalin selama ini.
12. Seluruh warga SD Negeri Lempuyangan yang telah mendukung pelaksanaan PPL UNY 2016.

Penulis menyampaikan banyak terima kasih dan apresiasi yang setinggi-tingginya kepada semua pihak yang telah membantu sehingga kegiatan PPL ini bias terlaksana dengan baik. Dengan segala kerendahan hati, penulis memohon maaf atas segala tingkah laku atau pun tindakan yang kurang berkenan. Selanjutnya, semoga laporan ini dapat dimanfaatkan sebagaimana mestinya.

Yogyakarta, 15 September 2016

Penyusun

Windi Widayat
NIM 13604221022



DAFTAR ISI

HALAMAN JUDUL.....	i
HALAMAN PENGESAHAN.....	ii
KATA PENGANTAR.....	iii
DAFTAR ISI.....	v
DAFTAR LAMPIRAN.....	vi
ABSTRAK.....	vii
BAB I. PENDAHULUAN.....	1
A. Analisis Situasi.....	2
B. Perumusan Program dan Rancangan Kegiatan PPL.....	6
BAB II. PERSIAPAN, PELAKSANAAN, DAN ANALISIS HASIL.....	9
A. Persiapan.....	9
B. Pelaksanaan PPL.....	12
C. Analisis Hasil.....	17
BAB III. PENUTUP.....	19
A. Kesimpulan.....	19
B. Saran.....	19
DAFTAR PUSTAKA.....	21
LAMPIRAN.....	22



PPL TAHUN 2016
LOKASI SD NEGERI LEMPUYANGAN 1
UNIVERSITAS NEGERI YOGYAKARTA
Alamat: Jl. Tukangan No.6 Tegal Panggung, Danurejan, Yogyakarta

DAFTAR LAMPIRAN

- Lampiran 1. Catatan Harian Individu
- Lampiran 2. Matrik Mingguan Individu
- Lampiran 3. Laporan Dana Individu Pelaksanaan PPL
- Lampiran 4. RPP
- Lampiran 5. Dokumentasi Kegiatan



ABSTRAK
LAPORAN
PENGALAMAN PRAKTIK LAPANGAN (PPL)
OLEH: WINDI WIDAYAT
KELOMPOK A040 UNY 2016

Pelaksanaan Pengajaran Praktik Lapangan (PPL) merupakan salah satu mata kuliah praktik yang wajib ditempuh oleh mahasiswa sebagai salah satu syarat dalam menyelesaikan gelar sarjana pendidikan selain tugas akhir skripsi di Universitas Negeri Yogyakarta. Pengajaran Praktik Lapangan (PPL) merupakan bentuk transisi mahasiswa dari lingkungan akademik menuju lingkungan non-Akademik. Pelaksanaan PPL tidak terlepas dari kultur perguruan tinggi yang dimanifestasikan melalui Tri Dharma Perguruan Tinggi, yaitu pendidikan, pengajaran, dan pengabdian masyarakat.

PPL dilaksanakan pada lembaga pendidikan atau sekolah. Pada lembaga pendidikan, kegiatan PPL dilaksanakan di SD N Lempuyangan 1 Yogyakarta. Berdasarkan hasil observasi awal diperoleh data tentang kegiatan yang sedang atau akan dilaksanakan di SD N Lempuyangan 1 Yogyakarta.

Program kerja yang disusun oleh tim PPL berdasarkan hasil observasi yaitu program-program di: Pengadaan Media, Pengajaran terbimbing, Lomba Penyambutan HUT RI, Mengganti guru mengajar, Penyusunan RPP.

Kata Kunci: PPL, Pelaksanaan PPL.



BAB I

PENDAHULUAN

Pendidikan merupakan hal penting dalam kehidupan manusia, salah satunya pendidikan formal. Pendidikan formal adalah pendidikan di sekolah yang diperoleh secara teratur, sistematis, bertingkat, dan dengan mengikuti syarat-syarat yang jelas. Sebagai lembaga pendidikan formal, sekolah yang lahir dan berkembang secara efektif dan efisien dari dan oleh serta untuk masyarakat, merupakan perangkat yang berkewajiban memberikan pelayanan kepada generasi muda dalam mendidik warga negara. Dengan adanya pendidikan, maka akan dapat membantu manusia dalam mengembangkan diri sehingga mampu menghadapi permasalahan yang terjadi dalam kehidupannya. Sebagai mahasiswa kita mempunyai tanggung jawab yang besar dalam hal pendidikan, karena mempunyai daya intelektual, sosial, dan moral yang lebih terlatih daripada masyarakat pada umumnya.

Salah satu tanggung jawab tersebut ialah mengaplikasikan ilmu yang telah diperoleh yang berkaitan dengan akademik baik yang bersumber dari universitas maupun dari pengalaman pribadi kepada masyarakat. Adapun cara yang dapat ditempuh untuk mengaplikasikan hal tersebut ialah melalui program PPL. Program Praktik Pengalaman Lapangan (PPL) merupakan mata kuliah praktek yang dilaksanakan dalam rangka untuk mengimplementasikan salah satu TRI DARMA perguruan tinggi yaitu pengabdian masyarakat. Program kegiatan PPL ini terintegrasi dan saling mendukung satu dengan lainnya untuk mengembangkan kompetensi mahasiswa sebagai calon guru atau tenaga kependidikan.

Program PPL ini juga termasuk hal-hal yang berkaitan dengan administrasi sekolah, perpustakaan sekolah, kegiatan-kegiatan ekstrakurikuler di sekolah dan kegiatan-kegiatan lain yang ada hubungannya untuk mendukung pembelajaran. Sedangkan program PPL lebih kepada keterampilan dalam proses pembelajaran, seperti keterampilan dalam mengelola kelas, penyampaian materi, dan bagaimana menciptakan suasana belajar yang menyenangkan, bermanfaat, sekaligus meningkatkan budi pekerti siswa.

Program PPL harus sudah direncanakan sebaik mungkin dengan memperhatikan berbagai aspek-aspek penting sesuai dengan kebutuhan dan kondisi yang ada di lapangan, dalam hal ini ialah sekolah yang digunakan untuk praktek.

Adapun dipilihnya lingkungan sekolah sebagai sasaran lokasi PPL dimaksudkan agar mahasiswa dengan bekal ilmu yang telah diperoleh sesuai



program studinya, yaitu Pendidikan Guru Sekolah Dasar Penjas (PGSD Penjas) diharapkan dapat menyumbangkan sesuatu hal baru yang berharga untuk peningkatan pembelajaran di sekolah, sekaligus memperoleh pengalaman dari guru maupun siswa yang kemudian digunakan sebagai tambahan ilmu untuk dapat diterapkan pada kondisi sesungguhnya saat mahasiswa terjun langsung dalam kehidupan bermasyarakat maupun di dunia kerja nantinya. Sehingga ada hubungan timbal balik antara sekolah dengan mahasiswa.

SD Negeri Lempuyangan I yang beralamat di Jalan Tukangan No. 6 Tegal Panggung, Danurejan, Yogyakarta merupakan salah satu sekolah dasar yang digunakan sebagai sasaran untuk mahasiswa PPL UNY 2016. Dengan visi di SD Negeri Lempuyangan I, yaitu: “Terbentuknya peserta didik yang agamis, berkualitas, terampil berbudaya berwawasan global dan lingkungan hidup”, mahasiswa PPL UNY 2016 berupaya semaksimal mungkin untuk memberikan sumbangan ide, kegiatan, dan tindakan dalam membantu mewujudkan visi dan misi SD Negeri Lempuyangan I. Meskipun tidak terlalu besar dan bernilai bagi sekolah, namun diharapkan bisa bermanfaat untuk sekolah, mahasiswa, perguruan tinggi, dan masyarakat. Melihat pentingnya program PPL maka setelah selesai pelaksanaan program perlu didokumentasikan secara baik dalam bentuk laporan. Laporan tersebut selain sebagai bentuk pertanggung jawaban juga sebagai bahan refleksi yang memiliki nilai akademis tinggi. Walaupun dalam pelaksanaannya PPL secara terpadu, namun dalam pembuatan laporan dipisahkan satu sama lain supaya lebih mudah dipahami. Adapun dalam laporan ini akan membahas mengenai perencanaan, pelaksanaan, dan evaluasi pelaksanaan PPL mengajar dan PPL nonmengajar tahun 2016.

A. Analisis Situasi

Kegiatan PPL bagi mahasiswa Program Studi S-1 PGSD Penjas merupakan latihan mengaplikasikan pembelajaran yang inovatif yang sesuai dengan kaidah keilmuan yang dilaksanakan di SD. Pelaksanaan PPL untuk Program S-1 PGSD Penjas tahun 2016 dilaksanakan di semester khusus. Kegiatan PPL meliputi kegiatan observasi lapangan dengan tujuan agar mahasiswa memahami situasi dan kondisi sekolah, pengelolaan sekolah, pelaksanaan tugas guru, mengidentifikasi permasalahan pembelajaran dan tugas kependidikan lainnya.

Analisis yang dilakukan merupakan upaya untuk menggali potensi dan kendala yang ada sebagai acuan untuk merumuskan program. SD N Lempuyangan I



PPL TAHUN 2016
LOKASI SD NEGERI LEMPUYANGAN 1
UNIVERSITAS NEGERI YOGYAKARTA
Alamat: Jl. Tukangan No.6 Tegal Panggung, Danurejan, Yogyakarta

merupakan salah satu sekolah dasar yang ada di Kota Yogyakarta, yang beralamatkan di Jl. Tukangan No. 6 Tegal Panggung, Danurejan, Yogyakarta. Pada awalnya SD N Lempuyangan 1 terdiri dari 3 sekolah dasar, yaitu SD N Lempuyangan 1, SD N Lempuyangan 2, dan SD N Lempuyangan 3. Kemudian bergabung menjadi satu sekolah pada Juli 2010 menjadi SD N Lempuyangan 1.

Sebelum praktikan diterjunkan di lapangan, praktikan terlebih dahulu melakukan observasi di sekolah. Hal itu dimaksudkan untuk mengetahui hal-hal apa saja yang perlu di perbaiki atau potensi apa saja yang sekiranya perlu dioptimalkan, serta untuk mencari data tentang fasilitas yang telah ada di sekolah tersebut. Berdasarkan hasil observasi yang telah dilakukan pada tanggal 1-16 Februari 2016 di SD N Lempuyangan I, dapat di ketahui beberapa hal, sebagai berikut :

1. Profil sekolah

Nama Sekolah	: SD N Lempuyangan 1
Didirikan	: 1 Agustus 1950 SK Pemerintah Propinsi DIY, No.5078 (Tanggal 17 Oktober 1950)
Alamat Sekolah	: Jl. Tukangan No. 6 Yogyakarta
Kelurahan	: Tegal Panggung
Kecamatan	: Danurejan
No. Telp.	: 0274 – 546535
N S S	: 101046003001
N I S	: 100010
N P S N	: 20403420
Kode Pos	: 55212

2. Visi dan misi SD N Lempuyangan 1 Yogyakarta

a. Visi

“Terbentuknya peserta didik yang agamis, berkualitas, terampil berbudaya berwawasan global dan lingkungan hidup.”

Indikator ketercapaian visi tersebut ada beberapa aspek, diantaranya yaitu:

- 1) Siswa dapat melaksanakan ibadah sesuai dengan agamanya.
- 2) Siswa dapat menghormati guru karyawan dan teman di sekolah
- 3) Siswa dapat mengerjakan tugas sekolah dengan baik
- 4) Siswa dapat menjaga kebersihan sekolah



- 5) Siswa dapat mengikuti pembelajaran teknologi informasi di sekolah
- 6) Siswa dapat mengikuti pembelajaran yang berdasarkan budaya local

b. Misi

Demi mencapai visi sekolah yang sudah ditetapkan sebelumnya, SD Negeri Lempuyangan 1 mempunyai misi sebagai berikut:

- 1) Menanamkan karakter religius melalui pembiasaan
- 2) Meningkatkan profesionalisme guru melalui pendidikan formal, pembinaan, dan sertifikasi guru
- 3) Mengoptimalkan pembelajaran paikem dan bimbingan konseling
- 4) Menanamkan jiwa kewirausahaan dan ekonomi kreatif
- 5) Menanamkan rasa cinta pada budaya lokal
- 6) Mengoptimalkan penggunaan TI dalam pembelajaran
- 7) Mengoptimalkan pembiasaan memelihara dan melestarikan lingkungan hidup.

3. Tujuan pendidikan SD N Lempuyangan 1

Tujuan pendidikan

- a. Meningkatkan mutu akademis dan non akademis.
- b. Meningkatkan prestasi siswa di bidang seni budaya.
- c. Meningkatkan profesionalisme pendidik dan tenaga kependidikan.
- d. Terwujudnya lingkungan sekolah yang harmonis, bersih, indah, dan nyaman.
- e. Terwujudnya lingkungan kerja yang kondusif

4. Pelaksanaan Pendidikan dan Kurikulum

SD N Lempuyangan 1 terdiri dari 18 kelas. Setiap tingkat kelas terdiri dari kelas A, B, dan C. Pembagian kelas didasarkan pada peringkat dari nilai murni UKK. Banyaknya siswa dalam setiap kelas berbeda-beda, akan tetapi rata-rata lebih dari 25 siswa. Setiap kelas memiliki guru kelas masing-masing yang juga di *rolling* setiap tahunnya. Sedangkan kurikulum yang digunakan yaitu Kurikulum Tingkat Satuan Pendidikan (KTSP) untuk kelas II, III, V, dan VI; dan Kurikulum 2013 untuk kelas I dan IV.

5. Fasilitas Sekolah



PPL TAHUN 2016
LOKASI SD NEGERI LEMPUYANGAN 1
UNIVERSITAS NEGERI YOGYAKARTA

Alamat: Jl. Tukangan No.6 Tegal Panggung, Danurejan, Yogyakarta

Tujuan pendidikan sangat dipengaruhi dan ditentukan oleh fasilitas yang dimiliki oleh sekolah. Bangunan SD N Lempuyangan 1 beralamat Jl. Tukangan No. 6 Tegal Panggung, Danurejan, Yogyakarta. Gedung sekolah terdiri dari 2 lantai. Sarana dan prasarana di SD N Lempuyangan 1 antara lain:

No.	Fasilitas Sekolah	Jumlah (Unit)	Kondisi
1	Ruang Kelas	18	Baik
2	Ruang Guru	1	Baik
3	Ruang Tata Usaha	1	Baik
4	Ruang Kepala Sekolah	1	Baik
5	Ruang Agama Katholik	1	Baik
6	Ruang UKS	1	Baik
7	Lab. Komputer	1	Baik
8	Kamar Mandi/Toilet Siswa	8	Baik
9	Kamar Mandi/Toilet Guru	2	Baik
10	Perpustakaan "Kresna"	1	Baik
11	Musholla	1	Baik
12	Gudang	1	Baik
13	Aula	1	Baik
14	Kantin	1	Baik
15	Lapangan Olahraga Multi Fungsi	3	Baik
16	Tempat Parkir	1	Baik

6. Kegiatan ekstrakurikuler

Selain kegiatan pembelajaran, SD N Lempuyangan 1 juga memfasilitasi siswa-siswanya untuk meningkatkan keterampilannya melalui kegiatan ekstrakurikuler. Kegiatan ekstrakurikuler tersebut antara lain:

a. Pramuka

Ekstra kurikuler pramuka dilakukan setiap hari Senin dan Jum'at pukul 15.30 WIB. Pramuka hari Senin diikuti oleh siaga yang terdiri dari siswa kelas III dan IV, sedangkan pramuka hari Jumat diikuti oleh penggalang kelas V dan VI.

b. Futsal

Ekstra kurikuler futsal awalnya dilakukan setiap hari Rabu, akan tetapi setelah kelas 3 ikut, ekstra kurikuler ini akhirnya diganti menjadi hari



Kamis dan Sabtu pukul 13.00 WIB. Kegiatan futsal ini dilakukan di lapangan futsal yang terletak di sebelah timur terminal lempuyangan. Beberapa prestasi telah diraih oleh tim futsal SD N Lempuyangan 1.

c. **Marching art**

Marching art merupakan salah satu ekstrakurikuler unggulan di SD N Lempuyangan 1. Banyak event yang telah diikuti, misalnya perayaan FKY 27 dan Festival Toegoe Yogyakarta yang bersamaan dengan HUT KR ke-70. Latihan marching band dilakukan setiap hari Rabu dan Jumat pukul 13.00 WIB.

7. Tenaga Pendidik dan Karyawan

Jumlah tenaga pendidik di SD N Lempuyangan 1 ada 34 orang, yang terdiri dari 1 kepala sekolah, 18 guru kelas, 3 guru PAI, 1 guru katolik, 3 guru PJOK, 1 guru bahasa Inggris, 1 penjaga perpustakaan, 2 petugas kebersihan, 1 satpam, dan 3 petugas TU.

B. Perumusan Program dan Rancangan Kegiatan PPL

Praktik Pengalaman Lapangan (PPL) merupakan salah satu mata kuliah wajib bagi mahasiswa yang terintegrasi dalam satuan matakuliah PPL. Adapun tujuan dari pelaksanaan Praktek Pengalaman Lapangan menurut TIM UPPL (2015: 3) adalah sebagai berikut.

1. Memberikan pengalaman kepada mahasiswa dalam bidang pembelajaran di sekolah atau lembaga, dalam rangka melatih dan mengembangkan kompetensi keguruan atau kependidikan.
2. Memberikan kesempatan kepada mahasiswa untuk mengenal, mempelajari dan menghayati permasalahan sekolah atau lembaga yang terkait dengan proses pembelajaran.
3. Meningkatkan kemampuan mahasiswa untuk menerapkan ilmu pengetahuan dan keterampilan yang telah dikuasai secara interdisipliner ke dalam pembelajaran di sekolah, klub, atau lembaga pendidikan.

Berdasarkan hasil observasi, maka permasalahan yang ditemukan di SD Negeri Lempuyangan I disusun dalam bentuk program kerja dan dirumuskan dalam matriks program kerja PPL. Program-program yang direncanakan oleh PPL



PPL TAHUN 2016
LOKASI SD NEGERI LEMPUYANGAN 1
UNIVERSITAS NEGERI YOGYAKARTA
Alamat: Jl. Tukangan No.6 Tegal Panggung, Danurejan, Yogyakarta

disesuaikan dengan kebutuhan sekolah. Materi kegiatan PPL mencakup praktik mengajar terbimbing dan mengajar mandiri sebagai lanjutan dari micro teaching.

Oleh karena itu agar pelaksanaan PPL dapat berlangsung sesuai dengan rancangan program, maka perlu persiapan yang amat baik yang menyangkut mahasiswa, dosen pembimbing, sekolah, maupun instansi tempat praktik, guru pembimbing/instruktur, serta komponen lain yang terkait didalamnya.

Dalam pelaksanaan PPL, tim PPL menetapkan program sebagai berikut:

1. Kegiatan Pra PPL
 - a. *Microteaching* atau pembelajaran mikro.
 - b. Pembekalan mahasiswa PPL di fakultas.
 - c. Melakukan observasi proses pembelajaran di lapangan.
2. Persiapan khusus
 - a. Penerjuran mahasiswa PPL di sekolah.
 - b. Penjelasan secara umum oleh koordinator PPL SD N Lempuyangan 1 Yogyakarta tentang persiapan pembelajaran serta keadaan lingkungan sekolah
 - c. Penyusunan jadwal dan pembuatan program PPL.
3. Kegiatan PPL
 - a. Penyusunan perangkat persiapan pembelajaran

Perangkat pembelajaran yang perlu dipersiapkan sebelum melakukan praktik mengajar secara langsung antara lain :

- 1) Menyusun Rencana Pelaksanaan Pembelajaran
- 2) Pembuatan media pembelajaran

Media pembelajaran digunakan sebagai alat penunjang dalam pembelajaran, terutama dalam menyampaikan materi pelajaran kepada peserta didik agar peserta didik lebih mudah memahami materi pembelajaran. Dengan demikian, media pembelajaran yang diperlukan harus dipersiapkan dengan baik sebelum praktik mengajar.

Dari beberapa persiapan tersebut, dijadikan pertimbangan untuk menyusun program PPL. Beberapa program yang akan dilakukan selama pelaksanaan PPL di SD N Lempuyangan 1 antara lain:

1. Penyusunan perangkat persiapan pembelajaran
2. Praktik mengajar terbimbing
3. Praktik mengajar mandiri
4. Mengembangkan media mengajar



5. Mempelajari administrasi guru

6. Kegiatan lain yang mendukung kompetensi mengajar.

b. Praktik Mengajar

Praktik mengajar yang dimaksud adalah praktik mengajar di lapangan maupun di dalam kelas dan mengajar siswa secara langsung. Praktik mengajar di lapangan dan di dalam kelas terdiri dari praktik mengajar terbimbing dan praktik mengajar mandiri. Praktik mengajar terbimbing adalah mahasiswa mampu menyusun, melaksanakan, dan mengevaluasi proses pembelajaran di kelas secara utuh dan terpadu dengan didampingi oleh guru pembimbing. Apabila mahasiswa dalam praktik mengajar terbimbing dinilai oleh guru pembimbing dan dosen pembimbing telah memadai, mahasiswa harus mengikuti tahapan praktik mengajar mandiri. Kegiatan praktik mengajar meliputi :

1) Membuka pelajaran

2) Kegiatan inti

3) Penutup

c. Evaluasi Pembelajaran

Evaluasi yang dilaksanakan setiap pembelajaran berlangsung. Penilaian berupa penilaian psikomotor, kognitif, dan afektif.

d. Penyusunan laporan PPL

Laporan PPL disusun untuk melaporkan rangkaian kegiatan PPL yang telah dilaksanakan. Laporan PPL tersebut berfungsi sebagai pertanggung-jawaban tim PPL UNY atas pelaksanaan program PPL.

Pelaksanaan program Praktik Pengalaman Mengajar yang dilakukan tim PPL non-mengajar UNY 2016 dimulai sejak tanggal 02 Agustus 2016 sampai dengan 15 September 2016. Kegiatan PPL dilaksanakan berdasarkan ketentuan yang berlaku dalam melaksanakan praktik kependidikan dan persekolahan yang sudah terjadwal.



BAB II

PERSIAPAN, PELAKSANAAN, DAN ANALISIS HASIL

A. Persiapan PPL

Sebelum praktikan melakukan Praktik Pengalaman Lapangan (PPL) terlebih dahulu melakukan persiapan-persiapan. Persiapan dimaksudkan untuk menunjang kegiatan PPL agar berjalan lancar dan dalam rangka pembentukan tenaga pendidik yang profesional dan peduli terhadap lingkungan. Keberhasilan dari kegiatan PPL sangat ditentukan oleh kesiapan mahasiswa baik persiapan akademis, mental, spiritual maupun keterampilan. Adapun persiapan yang harus dilakukan oleh mahasiswa sebelum diterjunkan ke lapangan adalah :

1. Persiapan di Kampus

a. Pengajaran Mikro (*Micro Teaching*)

Pengajaran mikro adalah salah satu mata kuliah yang harus ditempuh sebelum mahasiswa melaksanakan kegiatan PPL. Mata kuliah pengajaran mikro ini bertujuan untuk memberikan bekal kemampuan dasar yang harus dimiliki oleh seorang pengajar sebelum mahasiswa turun ke lapangan. Mata kuliah pengajaran mikro ini ditempuh oleh mahasiswa satu semester sebelum pelaksanaan kegiatan PPL.

Dalam pengajaran mikro, mahasiswa dapat berlatih untuk kompetensi dasar mengajar secara terbatas dan secara terpadu dari beberapa kompetensi dasar mengajar, dengan kompetensi, materi, peserta didik, maupun waktu dipresentasikan dibatasi. Pengajaran mikro juga sebagai sarana latihan untuk tampil berani menghadapi kelas, mengendalikan emosi, ritme pembicaraan, dan lain-lain. Praktik mengajar mikro dilakukan sampai mahasiswa yang bersangkutan menguasai kompetensi secara memadai sebagai prasyarat untuk mengikuti PPL di sekolah.

Secara umum, pengajaran mikro bertujuan untuk membentuk dan mengembangkan kompetensi dasar mengajar sebagai bekal praktik mengajar (*real teaching*) di sekolah dalam program PPL. Secara khusus, pengajaran mikro bertujuan antara lain :

- 1) Memahami dasar-dasar pengajaran mikro.
- 2) Melatih mahasiswa menyusun Rencana Pelaksanaan Pembelajaran (RPP).
- 3) Membentuk dan meningkatkan kompetensi dasar mengajar terbatas.



- 4) Membentuk dan meningkatkan kompetensi dasar mengajar terpadu dan utuh.
- 5) Membentuk kompetensi kepribadian.
- 6) Membentuk kompetensi sosial.

Pelaksanaan kuliah mikro ini secara keseluruhan dapat berjalan dengan lancar, selain itu mata kuliah pengajaran mikro sangat penting dan membantu dalam mempersiapkan mental serta kemampuan mahasiswa sebelum melaksanakan PPL.

b. Pembekalan PPL

Pembekalan PPL diberikan kepada mahasiswa sebelum diterjunkan di lapangan yaitu SD Negeri Lempuyangan I. Pembekalan PPL ini wajib diikuti oleh semua mahasiswa yang akan melaksanakan PPL. Tujuan dari pembekalan PPL ini agar mahasiswa memiliki bekal pengetahuan dan ketrampilan praktis dalam pelaksanaan program dan tugas-tugasnya di sekolah. Pembekalan PPL dilaksanakan di masing-masing fakultas dengan dipandu oleh koordinator PPL masing-masing fakultas dan Dosen Pembimbing Lapangan PPL (DPL PPL) masing-masing kelompok. Pembekalan untuk PGSD Penjas dilaksanakan pada tanggal 20 Juni 2016. Dalam pembekalan PPL ini, mahasiswa diberikan beberapa bimbingan dan arahan yang nantinya perlu diperhatikan oleh mahasiswa selama melaksanakan PPL.

2. Observasi Pengajaran Penjas

Observasi pembelajaran penjas dilaksanakan dengan tujuan agar mahasiswa memiliki pengetahuan serta pengalaman pendahuluan sebelum melaksanakan tugas mengajar yaitu kompetensi-kompetensi profesional yang dicontohkan oleh guru pembimbing agar mahasiswa mengetahui lebih jauh administrasi yang dibutuhkan oleh seorang guru untuk kelancaran mengajar (presensi, daftar nilai, penugasan, ulangan, dan lain-lainnya). Dalam hal ini mahasiswa harus dapat memahami beberapa hal mengenai kegiatan pembelajaran penjas seperti membuka dan menutup materi, mengelola kelas, merencanakan pengajaran, dan lain sebagainya.



Observasi pembelajaran penjas dilakukan secara individu oleh mahasiswa PPL dengan mengikuti guru pembimbing pada saat mengajar penjas. Mahasiswa melakukan observasi pada tanggal 20 Februari dan Agustus 2016 dan sekolah yang di observasi adalah SD Negeri Lempuyangan I. Observasi pembelajaran penjas dilakukan dengan melakukan pengamatan terhadap beberapa aspek yaitu :

- a. Perangkat pembelajaran, meliputi Silabus, Rencana Pelaksanaan Pembelajaran (RPP), Program Tahunan dan Program Semester.
- b. Penyajian materi meliputi cara, metode, teknik dan media yang digunakan dalam penyajian materi.
- c. Teknik evaluasi.
- d. Langkah penutup, meliputi bagaimana cara menutup pelajaran dan memotivasi peserta didik agar lebih giat belajar.
- e. Alat dan media pembelajaran.
- f. Sarana pembelajaran penjas. Kegiatan ini dilakukan dengan tujuan agar mahasiswa menganal dan memperoleh gambaran tentang pelaksanaan proses pembelajaran.
- g. Observasi tentang dinamika kehidupan sekolah untuk dapat berkomunikasi dan beradaptasi secara lancar dan harmonis.

3. Penerjunan PPL

Penerjunan PPL merupakan penerjunan mahasiswa PPL secara langsung ke sekolah untuk melaksanakan sejumlah program kegiatan dan praktik mengajar. Penerjunan PPL dilakukan dua kali, yaitu sebelum pelaksanaan *micro teaching* dan sebelum pelaksanaan PPL. Penerjunan pertama dilaksanakan pada tanggal 20 Februari 2016 sebagai perkenalan mahasiswa dengan guru dan karyawan di SD N Lempuyangan I. Sedangkan penerjunan kedua dilakukan pada tanggal 18 Juli 2016.

4. Persiapan Mengajar Penjas

Setelah memperoleh hasil observasi, yang berupa kurikulum, proses pembelajaran penjas dan lain sebagainya, maka tahapan berikutnya yang dilaksanakan oleh mahasiswa adalah persiapan mengajar penjas. Persiapan mengajar penjas dilakukan sebelum melakukan praktik mengajar secara langsung.



Persiapan mengajar penjas tersebut meliputi penyusunan perangkat pembelajaran, antar lain :

a. Rencana Pelaksanaan Pembelajaran (RPP)

RPP ini merupakan rangkaian skenario yang akan dilaksanakan mahasiswa pada saat mengajar khususnya penjas. Penyusunan RPP dimaksudkan untuk mempermudah guru maupun calon guru dalam melaksanakan kegiatan pembelajaran penjas. RPP dapat difungsikan sebagai pengingat bagi guru mengenai hal-hal yang harus dipersiapkan, media yang akan digunakan, dan hal-hal teknis lainnya.

b. Media Pembelajaran Penjas

Merupakan alat bantu yang diperlukan dalam proses pembelajaran agar siswa cepat dan mudah memahami materi pembelajaran penjas yang diberikan oleh gurunya.

c. Instrumen Penilaian Proses dan Hasil Pembelajaran Penjas

Berisi tentang prosedur dan alat penilaian yang dipergunakan untuk mengukur ketercapaian tujuan yang telah ditetapkan pada proses pembelajaran penjas.

B. Pelaksanaan PPL

Kegiatan PPL dilaksanakan pada tanggal 02 Agustus 2016 sampai 15 September 2016. Selama dalam pelaksanaan, tim PPL UNY melakukan bimbingan dengan guru pembimbing dan dosen pembimbing yang berhubungan dengan program pengajaran yang direncanakan sebelumnya, kemudian dilaksanakan sesuai dengan rencana yang telah disetujui. Dalam kegiatan PPL ini, pada mata pelajaran penjas, berdasarkan hasil konsultasi dengan guru pembimbing, praktikan mendapatkan tugas untuk mengajar untuk kelas II sampai kelas V.

Kegiatan PPL ini dilaksanakan berdasarkan jadwal pelajaran penjas yang telah ditetapkan oleh SD Negeri Lempuyangan I, yaitu:

Hari	Kelas	Waktu Pelaksanaan
Selasa	II A, B dan C	2 JP (2x35 menit)
Rabu	III A, B dan C	3 JP (3x35 menit)
Kamis	IV A, B dan C	4 JP (4x35 menit)
Jum'at	V A, B dan C	4 JP (4x35 menit)



PPL TAHUN 2016
LOKASI SD NEGERI LEMPUYANGAN 1
UNIVERSITAS NEGERI YOGYAKARTA
Alamat: Jl. Tukangan No.6 Tegal Panggung, Danurejan, Yogyakarta

Sebelum mengajar penjas praktikan diharuskan menyusun dan mempersiapkan perangkat pembelajaran dan alat evaluasi belajar agar kegiatan pembelajaran dapat berjalan lancar dan siswa mampu mencapai kompetensi yang harus dimiliki. Perangkat persiapan pembelajaran yang disiapkan praktikan adalah Rencana Persiapan Pembelajaran (RPP), alat dan bahan, serta alat evaluasi atau penilaian. RPP disini kelas I sampai kelas V menggunakan kurikulum KTSP. Perangkat pembelajaran penjas yang telah disiapkan praktikan kemudian dikonsultasikan kembali dengan guru pembimbing dan apabila memerlukan perbaikan maka direvisi terlebih dahulu sehingga diperoleh perangkat pembelajaran yang siap dipraktikkan dalam pembelajaran penjas.

1. Praktikan Mengajar Penjas

Praktikan mengajar penjas diberikan kesempatan mengajar 8 kali mulai dari kelas II sampai kelas V dengan rincian sebagai berikut:

No	Hari/Tanggal	Kelas	Materi (Kompetensi Dasar)	Nama Mahasiswa
1	Selasa, 02 Agustus 2016	2 (A,B,C)	1.3. Mempraktikkan gerak dasar melempar, menangkap, menendang dan menggiring bola ke berbagai arah dalam permainan sederhana serta nilai kerjasama, toleransi, kejujuran, tanggungjawab, menghargai lawan dan memahami diri sendiri	Windi Widayat
2	Kamis, 04 Agustus 2016	4 (A,B,C)	1.2 Mempraktikkan gerak dasar dalam permainan bola kecil sederhana dengan peraturan yang dimodifikasi, serta nilai kerjasama tim, sportifitas, dan kejujuran	Windi Widayat
3	Rabu, 10 Agustus 2016	3 (A,B,C)	1.3 Mempraktikkan kombinasi gerak dasar melempar, menangkap, dan menendang dengan koordinasi yang baik dalam permainan sederhana	Windi Widayat



PPL TAHUN 2016
LOKASI SD NEGERI LEMPUYANGAN 1
UNIVERSITAS NEGERI YOGYAKARTA

Alamat: Jl. Tukangan No.6 Tegal Panggung, Danurejan, Yogyakarta

4	Jum'at, 12 Agustus 2016	5 (A,B,C)	1.1 Mempraktekkan gerak dasar dalam permainan bola kecil sederhana dengan peraturan yang dimodifikasi, serta nilai kerjasama tim, sportifitas dan kejujuran	Windi Widayat
5	Selasa, 16 Agustus 2016	2 (A,B,C)	1.1 Mempraktikkan gerak dasar jalan, lari, lompat yang bervariasi dalam permainan yang menyenangkan dan nilai kerjasama, toleransi, kejujuran, tanggungjawab, menghargai lawan dan menghargai diri sendiri	Windi Widayat
6	Jumat, 19 Agustus 2016	5 (A,B,C)	2.2 Mempraktikan aktivitas untuk kecepatan dan kualitas gerak yang meningkat, serta nilai kerja keras, disiplin, kerjasama, dan kejujuran.	Windi Widayat
7	Rabu, 24 Agustus 2016	3 (A,B,C)	1.1. Mempraktikkan gerak dasar jalan dan lari dalam permainan sederhana, serta aturan dan kerjasama	Windi Widayat
8	Kamis, 25 Agustus 2016	4 (A,B,C)	3.9 Memahami pengaruh aktivitas fisik dan istirahat terhadap pertumbuhan dan perkembangan tubuh. 4.2 Mempraktikkan variasi dan kombinasi pola gerak dasar lokomotor, nonlokomotor, dan manipulatif dalam permainan bola kecil yang dilandasi konsep gerak dalam berbagai permainan dan atau olahraga	Windi Widayat



			tradisional bola kecil.	
--	--	--	-------------------------	--

Dalam praktik mengajar pokok, praktikan mendapatkan bimbingan dari guru penjas SD N Lempuyangan I yaitu bapak Sumarsono, Ama.Pd dan ibu Purwanti, S.Pd. Bimbingan dilakukan pada pembuatan perangkat pembelajaran yang meliputi rencana pelaksanaan pembelajaran (RPP), media pembelajaran, penilaian (evaluasi) dan lain sebagainya. Bimbingan dilaksanakan pada waktu yang telah disepakati dengan guru pembimbing.

Selama praktik mengajar penjas, guru pembimbing memberikan arahan kepada mahasiswa dalam menyusun serta menyampaikan materi pelajaran. Selain itu, guru pembimbing juga memberikan arahan tentang bagaimana cara melakukan tes evaluasi yang baik dan efisien disesuaikan dengan kondisi siswa dan fasilitas pembelajaran yang ada. Dalam melakukan pendampingan, selain memberikan arahan kepada mahasiswa, guru juga memberikan motivasi kepada mahasiswa PPL agar lebih semangat dalam melaksanakan praktik mengajar penjas di SD N Lempuyangan I.

Dalam kegiatan proses pembelajaran penjas, praktikan melakukan beberapa rangkaian kegiatan. Rangkaian kegiatan tersebut adalah :

a. Pendahuluan

1) Membuka pelajaran

Dalam membuka pelajaran penjas, praktikan melakukan kegiatan seperti membariskan atau menyiapkan siswa, menghitung jumlah siswa, berdoa, dan melakukan presensi kehadiran.

2) Melakukan apersepsi

Apersepsi bisa dilakukan secara lisan dengan cara memberikan pertanyaan pancingan yang sederhana berkaitan dengan materi sebelumnya atau mengenai keterkaitan antara materi yang akan diajarkan dengan kehidupan sehari-hari. Selain menggunakan lisan, apersepsi juga bisa dilakukan dengan menunjukkan gambar atau video terkait dengan materi penjas yang akan disampaikan

3) Menyampaikan topik pembelajaran

4) Melakukan pemanasan

Pemanasan dalam pembelajaran penjas bertujuan untuk menyiapkan fisik dan psikis siswa sebelum menerima materi inti serta menaikkan suhu tubuh siswa.

b. Kegiatan Inti



Dalam kegiatan inti, praktikan menyampaikan materi penjas dengan menerapkan beberapa metode pembelajaran yang disesuaikan dengan karakteristik materi yang akan disampaikan, karakteristik siswa, dan ketersediaan media. Dalam menyampaikan materi praktikan mengkombinasikan beberapa metode. Praktikan (mahasiswa) sebagai calon guru berusaha untuk memfasilitasi, mengontrol, mengkondisikan, dan mengarahkan siswa untuk terlibat aktif dalam proses pembelajaran penjas sehingga proses belajar mengajar menjadi kondusif.

d. Penutup

1) Melakukan pendinginan

Pendinginan bertujuan untuk mengembalikan/merelaksasi otot yang sebelumnya bekerja saat menerima materi penjas serta menurunkan suhu tubuh siswa.

2) Melakukan evaluasi proses

3) Menyampaikan rangkuman dan kesimpulan

4) Berdo'a

2. Praktikan Mengajar Tambahan di Kelas

Dalam praktik mengajar tambahan, praktikan melaksanakan praktik mengajar di kelas dikarenakan menggantikan guru kelas yang berhalangan mengajar. Adapun langkah-langkah yang ditempuh selama praktikan mengajar berlangsung adalah sebagai berikut:

a. Membuka Pelajaran

Membuka pelajaran dilakukan dengan tujuan mempersiapkan mental siswa. Kegiatan dalam membuka pelajaran adalah sebagai berikut :

- 1) Membuka dengan doa dan salam.
- 2) Memberikan perhatian pada siswa.
- 3) Melakukan apersepsi secara lisan.

b. Inti/Penyajian Materi Pelajaran

Dalam menyampaikan materi ada beberapa hal yang perlu diperhatikan, hal tersebut antara lain :

- 1) Penguasaan materi
- 2) Penggunaan metode
- 3) Penggunaan media pembelajaran
- 4) Prinsip-prinsip mengajar

c. Menutup Pelajaran



Kegiatan menutup pelajaran diantaranya adalah sebagai berikut:

- 1) Mengadakan evaluasi terhadap materi yang telah diberikan
- 2) Membuat kesimpulan terhadap materi yang telah diberikan
- 3) Menutup dengan doa, salam dan membubarkan

d. Melakukan Evaluasi

Evaluasi yang dilaksanakan berupa ulangan harian. Ulangan harian bertujuan untuk mengukur tingkat penguasaan siswa terhadap materi pelajaran. Dengan melakukan evaluasi pembelajaran, praktikan dapat mengetahui tingkat pemahaman siswa terhadap materi yang di ajarkan dan praktikan dapat mengetahui apakah kegiatan pembelajaran yang telah dilakukan praktikan sudah cocok atau perlu perbaikan. Hasil evaluasi pembelajaran yang dilakukan praktikan dapat dilihat dari daftar nilai ulangan harian siswa SD N Lempuyangan I Yogyakarta.

3. Praktik Persekolahan

Praktik pelaksanaan PPL yang dilakukan oleh mahasiswa praktikan tidak hanya sebatas mengajar, tapi juga melaksanakan kegiatan lain yang mendukung praktik persekolahan. Kegiatan tersebut diantaranya: pendampingan ekstrakurikuler Pramuka, pendampingan ekstrakurikuler Futsal, pendampingan ekstrakurikuler Drumband (*marching art*), mengikuti upacara bendera, membantu persiapan lomba kantin sehat, peringatan HUT RI ke-70, piket bersama guru bersalaman dengan siswa, dan pengelolaan UKS. Dengan adanya praktek persekolahan maka mahasiswa praktikan benar-benar merasakan menjadi seorang guru yang dituntut tidak hanya memiliki kompetensi mengajar tapi juga kompetensi di luar hal tersebut.

4. Model atau Metode Pembelajaran

Metode pembelajaran yang digunakan pada setiap pertemuan dibuat bervariasi yaitu ceramah, demonstrasi, komando, tanya jawab, dan penugasan-penugasan. Pemilihan metode ini dilakukan agar siswa lebih tertarik dan tidak merasa bosan dalam mengikuti pelajaran penjas serta dengan metode tersebut, diharapkan siswa akan lebih mudah dalam memahami materi yang disampaikan oleh guru.

5. Umpan Balik Pembimbing

Dalam kegiatan PPL, guru pembimbing (guru penjas) sangat berperan dalam kelancaran penyampaian materi. Hal ini dikarenakan guru pembimbing sudah mempunyai pengalaman yang banyak dalam menghadapi siswa ketika proses



pembelajaran. Dalam praktiknya, guru pembimbing mengamati dan memperhatikan praktikan mulai dari mempersiapkan perangkat pembelajaran seperti RPP, dan media pembelajaran yang digunakan ketika sedang praktik mengajar penjas. Setelah selesai praktik mengajar, guru pembimbing memberikan umpan balik kepada praktikan. Umpan balik ini berupa kritik dan saran yang membangun yang membuat praktikan dapat memperbaiki kegiatan belajar mengajar selanjutnya.

C. Analisis Hasil

Dalam melaksanakan praktik mengajar, praktikan harus merencanakan terlebih dahulu baik sarana maupun target yang akan dicapai. Kegiatan mengajar yang dilaksanakan memberikan banyak pengalaman bagi praktikan, antara lain adalah memahami siswa yang berbeda karakter, mengadakan variasi dalam penerapan metode dan media pembelajaran, cara menguasai kelas, cara memotivasi siswa, dan cara mempromosikan diri sebagai guru di depan siswa. Akan tetapi, dalam pelaksanaan praktik mengajar di SD N Lempuyangan I terdapat beberapa hambatan dan mahasiswa PPL dituntut untuk bisa memberikan atau menemukan solusi untuk mengatasi hambatan tersebut serta.

1. Hambatan

- a. Kesulitan mengkondisikan siswa saat pembelajaran penjas dikarenakan jumlah siswa yang banyak.
- b. Lapangan yang digunakan tidak sebanding dengan jumlah siswanya.
- c. Pemahaman siswa yang berbeda-beda atau bervariasi.

2. Solusi

- a. Menggunakan pendekatan bermain untuk mengkondisikan siswa sehingga siswa tertarik untuk mengikuti pembelajaran penjas.
- b. Memodifikasi dan melakukan variasi pembelajaran sehingga siswa tidak bosan.
- c. Menyampaikan materi disesuaikan dengan usia siswa, karena penerimaan materi siswa kelas bawah berbeda dengan siswa kelas atas.

3. Refleksi

Melalui observasi yang telah dilaksanakan sebelum diterjunkan kelapangan (SD Negeri Lempuyangan I), praktikan dapat melaksanakan program PPL yang telah disesuaikan dengan keadaan di sekolah. Kegiatan tersebut telah disesuaikan dengan kondisi pembelajaran di sekolah dan telah dikonsultasikan kepada guru pembimbing maupun dosen pembimbing. Metode dan media mengajar yang digunakan sesuai



PPL TAHUN 2016
LOKASI SD NEGERI LEMPUYANGAN 1
UNIVERSITAS NEGERI YOGYAKARTA
Alamat: Jl. Tukangan No.6 Tegal Panggung, Danurejan, Yogyakarta

dengan kondisi siswa dan fasilitas yang tersedia agar lebih efektif dan efisien. Selain itu, pemilihan metode dan media yang sesuai diharapkan dapat menarik perhatian siswa sehingga siswa lebih tertarik dan senang mengikuti pelajaran penjas.

Secara umum program PPL praktikan dapat berjalan dengan lancar. Tujuan masing-masing program dapat tercapai sesuai dengan yang telah direncanakan. Diharapkan untuk peserta PPL tahun berikutnya, dapat lebih baik dengan :

- a. Penggunaan metode pembelajaran yang lebih kolaboratif
- b. Optimalisasi media pembelajaran
- c. Dapat mengkondisikan siswa agar pembelajaran bisa kondusif



BAB III

PENUTUP

A. Kesimpulan

Kesimpulan dari program yang telah seluruhnya dilaksanakan adalah :

1. Seluruh program PPL yang telah selesai terlaksana dengan lancar, dengan memberikan kemanfaatan secara maksimal pada pihak sekolah.
2. Program yang telah dilaksanakan mendapat dukungan sepenuhnya dari sekolah sehingga pelaksanaan program dapat berjalan lancar tanpa adanya masalah yang berarti.
3. Beberapa program yang tersusun secara berkelanjutan akan dilanjutkan oleh sekolah agar pemanfaatan program terjaga.
4. Mahasiswa mendapatkan kesempatan untuk mengembangkan reaktivitasnya karena mengikuti kegiatan memeriahkan festival di luar sekolah.
5. Kekompakan antar anggota dirasakan kurang terjalin dengan baik, tetapi hal tersebut dapat teratasi sehingga pembagian tugas dan koordinasi tetap terjaga demi kelancaran program yang dilaksanakan.

B. Saran

1. Bagi Mahasiswa PPL

- a. Mahasiswa diharapkan dapat merealisasikan semua program PPL yang telah disusun.
- b. Mahasiswa mempersiapkan diri terhadap kemungkinan-kemungkinan yang bersifat mendadak.
- c. Mahasiswa hendaknya lebih bersabar dalam menghadapi hambatan yang dihadapi dalam pelaksanaan program PPL.
- d. Mahasiswa senantiasa menjaga nama baik almamater, khususnya diri sendiri selama kegiatan PPL dan mematuhi tata tertib yang berlaku di sekolah.
- e. Perlu membangun sosialisasi dan hubungan baik dengan pihak sekolah sehingga semua program dapat terlaksana dengan baik
- f. Pertahankan tali persaudaraan dan semangat kesetiakawanan, pengorbanan, dan kedisiplinan dalam tubuh tim PPL selama kegiatan PPL berlangsung dan seterusnya.
- g. Pertahankan hubungan baik antara mahasiswa dan warga SD Negeri Lempuyangan I, baik guru, karyawan dan siswa.
- h. Tingkatkan koordinasi dalam setiap pelaksanaan program kerja PPL.



2. Bagi SD Negeri Lempuyangan I

- a. Pihak sekolah diharapkan mendukung semua program PPL
- b. Apabila terjadi kesalahan dari pihak mahasiswa PPL sebaiknya dibicarakan secara terbuka demi kebaikan bersama.
- c. Pihak sekolah diharapkan membuka forum komunikasi kepada mahasiswa PPL agar terjalin hubungan yang erat.
- d. Senantiasa menjaga dan meningkatkan prestasi baik dalam bidang akademik maupun non akademik seperti olahraga dan kesenian.
- e. Sekolah dapat bekerjasama dengan mahasiswa dalam setiap kegiatan dengan lebih baik.
- f. Hubungan yang sudah terjalin antara pihak sekolah dan UNY hendaknya lebih ditingkatkan dengan saling memberi masukan antara kedua belah pihak.
- g. Peningkatan sarana dan prasarana khususnya sarana dan prasarana penjas agar semakin representatif.

3. Bagi Universitas Negeri Yogyakarta

- a. Pihak UNY diharapkan memberikan perhatian lebih kepada mahasiswa PPL dalam melaksanakan semua program PPL.
- b. Memberikan penjelasan pelaksanaan PPL secara rinci agar mahasiswa tidak kebingungan dan tidak mengalami banyak kesulitan.
- c. Memberikan penjelasan secara terperinci dalam pembuatan matriks program PPL agar mahasiswa tidak mengalami kebingungan dalam pembuatan.
- d. Hendaknya dilakukan peninjauan ulang terhadap sekolah maupun tempat dimana mahasiswa melakukan kegiatan yang dinilai kurang mendukung kegiatan PPL.
- e. Kerja sama yang baik antara UNY dan SD Negeri Lempuyangan I ditahun selanjutnya dapat ditingkatkan lagi.
- f. UNY hendaknya lebih mensosialisasikan lagi kegiatan PPL agar mahasiswa dapat mempersiapkan lebih dini dan tidak mengalami banyak kesulitan dalam perencanaan maupun pelaksanaannya.
- g. Sosialisasi informasi khusus untuk mahasiswa PPL tahun ajaran 2016 / 2017 hendaknya lebih diperhatikan ketersampaian informasi secara cepat, karena selama ini kami banyak mengalami keterlambatan mendapatkan informasi dari UNY.



PPL TAHUN 2016
LOKASI SD NEGERI LEMPUYANGAN 1
UNIVERSITAS NEGERI YOGYAKARTA
Alamat: Jl. Tukangan No.6 Tegal Panggung, Danurejan, Yogyakarta

DAFTAR PUSTAKA

Tim KPPL UNY. 2013. *Panduan KKN-PPL*. Yogyakarta: UPPL UNY.

Tim Pembekalan KKN-PPL UNY. 2014. *Materi Pembekalan Kkn-Ppl 2014*.

Yogyakarta: UPPL UNY.



PPL TAHUN 2016
LOKASI SD NEGERI LEMPUYANGAN 1
UNIVERSITAS NEGERI YOGYAKARTA
Alamat: Jl. Tukangan No.6 Tegal Panggung, Danurejan, Yogyakarta

LAMPIRAN



PPL TAHUN 2016
LOKASI SD NEGERI LEMPUYANGAN 1
UNIVERSITAS NEGERI YOGYAKARTA
Alamat: Jl. Tukangan No.6 Tegal Panggung, Danurejan, Yogyakarta

4.	Senin. 18 Juli 2016	1. Program 3S (Salam, Senyum, Sapa)	Guru dan mahasiswa PPL menyambut siswa sehingga terjalin hubungan baik antara guru, karyawan, mahasiswa, siswa dan orang tua wali			30 menit
		2. Penyambutan siswa baru dan syawalan	Diikuti oleh seluruh guru, karyawan, siswa, dan beberapa orang tua siswa Acara dimulai dengan sambutan kepala sekolah, ikrar syawalan yang diwakili siswa dari kelas 5 Dilakukan salam-salam atau halal bihalal siswa, guru, karyawan, dan mahasiswa			1 jam
		3. Koordinasi kelompok PPL dengan koordinator PPL SD N Lempuyangan 1	Terjadi kesepakatan teknik pelaksanaan PPL di SD N Lempuyangan			30 menit
5.	Selasa, 19 Juli 2016	1. Program 3S (Salam, Senyum, Sapa)	Guru dan mahasiswa PPL menyambut siswa sehingga			30 menit



PPL TAHUN 2016
LOKASI SD NEGERI LEMPUYANGAN 1
UNIVERSITAS NEGERI YOGYAKARTA
Alamat: Jl. Tukangan No.6 Tegal Panggung, Danurejan, Yogyakarta

			terjalin hubungan baik antara guru, karyawan, mahasiswa, siswa dan orang tua wali.			
		2. Menyanyikan lagu Indonesia raya	Siswa mengetahui dan hafal lagu nasional			10 menit
		3. Pembuatan format matriks catatan harian individu	Tersusunnya format catatan harian			30 menit
		4. Penataan dan pengarsipan buku kelas 2 dan kelas 3	Terkumpulnya beberapa buku mata pelajaran kelas 2 dan 3			1 jam
		5. Penerapan hasil koordinasi DPL Pamong dengan Kepala Sekolah	Informasi mengenai DPL pamong (Bapak Fathurrohman) tetap hanya sebagai DPL dari FIK tetap dari DPL FIK			15 menit
		6. Pembagian kelas	Tersusunnya jadwal mengajar di kelas			1 jam
6.	Rabu 20 juli 2016	1. Program 3S (Salam, Senyum, Sapa)	Guru dan mahasiswa PPL menyambut siswa sehingga terjalin hubungan baik antara guru, karyawan, mahasiswa, siswa dan orang tua wali.			30 menit
		2. Menyanyikan lagu	Siswa mengetahui dan hafal	Pengkondisian		10 menit



PPL TAHUN 2016
LOKASI SD NEGERI LEMPUYANGAN 1
UNIVERSITAS NEGERI YOGYAKARTA
Alamat: Jl. Tukangan No.6 Tegal Panggung, Danurejan, Yogyakarta

		Indonesia raya	lagu nasional	siswa untuk berbaris		
		3. Bersih perpustakaan	Perpustakaan menjadi lebih bersih dan rapi			15 menit
		4. Pembuatan catatan harian	Telah tersusun catatan harian sampai hari rabu			30 menit
		5. Membantu pengambilan buku pelajaran kelas 5	Terkumpulnya beberapa buku mata pelajaran kelas 5			
7.	Kamis, 21 Juni 2016	Program 3S (Senyum, Sapa, Salam)	Guru dan mahasiswa menyambut siswa sehingga terjalin hubungan baik antara guru, siswa, dan mahasiswa			30 menit
		Menyanyikan Lagu Indonesia Raya	Seluruh siswa, guru, dan mahasiswa menyanyikan lagu Indonesia Raya sebelum masuk kelas			10 menit
		Bersih perpustakaan	Perpustakaan menjadi lebih rapi dan bersih			15 menit
		Pelayanan perpustakaan	Melayani peminjaman buku siswa			5,5 jam
8.	Jum'at, 22 Juni 2016	1. Program 3S (Senyum, Sapa, Salam)	Guru dan mahasiswa menyambut siswa sehingga terjalin hubungan baik antara guru, siswa, dan mahasiswa			15 menit
		2. Menyanyikan Lagu Indonesia Raya	Seluruh siswa, guru, dan mahasiswa menyanyikan			1,5 jam



PPL TAHUN 2016
LOKASI SD NEGERI LEMPUYANGAN 1
UNIVERSITAS NEGERI YOGYAKARTA

Alamat: Jl. Tukangan No.6 Tegal Panggung, Danurejan, Yogyakarta

			lagu Indonesia Raya sebelum masuk kelas			
		3. Bersih Perpustakaan	Perpustakaan menjadi lebih rapi dan bersih			15 menit
		4. Pelayanan Perpustakaan	Melayani peminjaman buku siswa			2 jam
		5. Observasi Lingkungan	Mengetahui kondisi lingkungan sekolah			1 jam
		6. Pembuatan catatan harian individu	Tersusunnya catatan harian individu			15 menit
9.	Senin, 25 Juli 2016	1. Program 3S (Senyum, Sapa, Salam)	Guru dan mahasiswa menyambut siswa sehingga terjalin hubungan baik antara guru, siswa, dan mahasiswa			30 menit
		2. Upacara Bendera	Upacara bendera diikuti oleh guru, siswa, karyawan SD Lempuyangan 1, dan mahasiswa PPL.			1 jam
		3. Bersih perpustakaan	Perpustakaan menjadi lebih rapi dan bersih			15 menit
		4. Pelayanan perpustakaan	Melayani peminjaman buku siswa			5 jam
		5. Observasi Lingkungan sekolah	Perlu adanya penataan tanaman yang berada di dekat parkir dan perlu adanya plangisasi toilet dan tempat wudhu			1 jam



PPL TAHUN 2016
LOKASI SD NEGERI LEMPUYANGAN 1
UNIVERSITAS NEGERI YOGYAKARTA
Alamat: Jl. Tukangan No.6 Tegal Panggung, Danurejan, Yogyakarta

		6. Penataan parkir	Agar parkir terlihat rapi			1 jam
		7. Pembuatan catatan harian individu	Tersusunnya catatan harian individu			15 menit
10.	Selasa, 26 Juli 2016	Program 3S (Salam, Senyum, Sapa)	Guru dan mahasiswa menyambut siswa sehingga terjalin hubungan baik antara guru, siswa, dan mahasiswa			30 menit
		Menyanyikan Lagu Indonesia Raya	Seluruh siswa, guru, dan mahasiswa menyanyikan lagu Indonesia Raya			10 menit
		Bersih Perpustakaan	Perpustakaan menjadi lebih rapi dan bersih			15 menit
		Membantu Administrasi Kelas 2A	Tersusun rapi data pribadi orangtua			1,5 jam
		Koordinasikan dengan kepala sekolah	Penyusunan jadwal mengajar disertai dengan mapel			1,5 jam
		Pelayanan Perpustakaan	Melayani peminjaman buku siswa dan kelas			5 jam
		Penyusunan matriks	Merubah penjadwalan jam mengajar di matriks. Agustus sudah selesai mengajar 4 terbimbing dan 4 mandiri.			3 jam
		Penyusunan matriks	Rapat persiapan 17 agustus. Akan mengadakan lomba			1,5 jam



PPL TAHUN 2016
LOKASI SD NEGERI LEMPUYANGAN 1
UNIVERSITAS NEGERI YOGYAKARTA
Alamat: Jl. Tukangan No.6 Tegal Panggung, Danurejan, Yogyakarta

			kebersihan kelas, estafet ceria, dan lomba untuk guru.			
		Pembuatan catatan harian individu	Tersusunnya catatan harian individu			15 menit
11..	Rabu, 27 Juli 2016	Program 3S (Salam, Senyum, Sapa)	Guru dan mahasiswa menyambut siswa sehingga terjalin hubungan baik antara guru, siswa, dan mahasiswa			30 menit
		Menyanyikan Lagu Indonesia Raya	Seluruh siswa, guru, dan mahasiswa menyanyikan lagu Indonesia Raya			10 menit
		Bersih Perpustakaan	Perpustakaan menjadi lebih rapi dan bersih			15 menit
		Rapat lomba 17 agustus	Tersusunannya rubrik penilaian kebersihan kelas			30 menit
		Menggantikan guru mengajar	Mengajar bahasa indonesia dengan materi percakapan telepon dan menulis tegak bersambung. Dilanjutkan mengajar IPS tentang lingkungan alam dan buatan. Ditutup dengan bernyanyi dan bercerita, serta pemberian motivasi			3 jam
		Pembuatan catatan harian individu	Tersusunnya catatan harian individu			15 menit
12.	Kamis, 28 Juli 2016	Program 3S (Salam, Senyum, Sapa)	Guru dan mahasiswa menyambut siswa sehingga			30 menit



PPL TAHUN 2016
LOKASI SD NEGERI LEMPUYANGAN 1
UNIVERSITAS NEGERI YOGYAKARTA
Alamat: Jl. Tukangan No.6 Tegal Panggung, Danurejan, Yogyakarta

			terjalin hubungan baik antara guru, siswa, dan mahasiswa			
		Menyanyikan Lagu Indonesia Raya	Seluruh siswa, guru, dan dan bersih mahasiswa menyanyikan lagu Indonesia Raya			10 menit
		Bersih Perpustakaan	Perpustakaan menjadi lebih rapi			15 menit
		Pelayanan Perpustakaan	Melayani peminjaman buku siswa dan kelas			5 jam
		Menggantikan guru mengajar	Mengajar kelas 3 C yakni SBK mewarnai			2 jam
		Pembuatan jadwal mengajar	Tersusunnya jadwal mengajar yang meliputi hari dan mata pelajaran yang akan dilaksanakan			1 jam
		Pembuatan catatan harian individu	Tersusunnya catatan harian individu			15 menit
13.	Jumat, 29 Juli 2016	Program 3S (Salam, Senyum, Sapa)	menyambut siswa sehingga terjalin hubungan baik antara guru, siswa, dan mahasiswa Guru dan mahasiswa			30 menit
		Menyanyikan Lagu Indonesia Raya	Seluruh siswa, guru, dan mahasiswa menyanyikan lagu Indonesia Raya			15 menit
		Senam	Senam untuk kelas genap, diikuti oleh bapak ibu guru			1 jam



PPL TAHUN 2016
LOKASI SD NEGERI LEMPUYANGAN 1
UNIVERSITAS NEGERI YOGYAKARTA
Alamat: Jl. Tukangan No.6 Tegal Panggung, Danurejan, Yogyakarta

			serta karyawan dan siswa siswi kelas 2,4,6			
		Bersih Perpustakaan	Perpustakaan menjadi lebih rapi			15 menit
		Pembuatan jadwal mengajar	Tersusunnya jadwal mengajar yang meliputi hari dan kelas manasaja yang akan diajar			1 jam
		Konsultasi materi mengajar	Meminta saran dan pendapat tentang materi yang akan diajarkan			30 menit
		Pembuatan RPP	Materi sudah didapat dan rpp sebagian telah tersusun			2 jam
		Pembuatan catatan harian individu	Tersusunnya catatan harian individu			15 menit
14.	Senin, 01 Agustus 2016	Program 3S (Salam, Senyum, Sapa)	menyambut siswa sehingga terjalin hubungan baik antara guru, siswa, dan mahasiswa Guru dan mahasiswa			30 menit
		Upacara bendera	Segenap warga sekolah mengikuti upacara bendera			1 jam
		Bersih Perpustakaan	Perpustakaan menjadi lebih rapi dan bersih			15 menit
		Konsultasi RPP	Materi yang diajarkan berupa permainan bola besar (sepak bola)			30 menit
		Pelayanan Perpustakaan	Melayani peminjaman buku siswa			5 jam



PPL TAHUN 2016
LOKASI SD NEGERI LEMPUYANGAN 1
UNIVERSITAS NEGERI YOGYAKARTA
Alamat: Jl. Tukangan No.6 Tegal Panggung, Danurejan, Yogyakarta

		Pembuatan catatan harian individu	Tersusunnya catatan harian individu			15 menit
15.	Selasa, 02 Agustus 2016	Program 3S (Salam, Senyum, Sapa)	menyambut siswa sehingga terjalin hubungan baik antara guru, siswa, dan mahasiswa Guru dan mahasiswa			30 menit
		Menyanyikan lagu Indonesia Raya	Seluruh siswa, guru, dan mahasiswa menyanyikan lagu Indonesia Raya			10 menit
		Praktik mengajar mandiri	Praktik mengajar mandiri kelas 2 (A,B,C) materi sepak bola (bola besar)	Pengkondisian kelas, siswa-siswi sulit untuk dibariskan dan memperhatikan materi yang disampaikan		120 menit
		Evaluasi praktik mengajar	Saran untuk mengajar selanjutnya menggunakan media pembelajaran seperti gambar		Menggunakan media pembelajaran untuk menarik perhatian siswa	30 menit
		Meminta materi ajar	Materi yang diberikan berupa permainan bola kecil (kipers)			30 menit
		Membantu mengisi administrasi	Melengkapi data diri siswa kelas 1			30 menit
		Pelayanan Perpustakaan	Melayani peminjaman buku siswa			120 menit



PPL TAHUN 2016
LOKASI SD NEGERI LEMPUYANGAN 1
UNIVERSITAS NEGERI YOGYAKARTA
Alamat: Jl. Tukangan No.6 Tegal Panggung, Danurejan, Yogyakarta

		Pembuatan catatan harian individu	Tersusunnya catatan harian individu			15 menit
		Menyusun RPP kelas 4	Telah tersusun RPP kelas 4 dengan materi permainan bola kecil (kipers)			300 menit
16.	Rabu, 3 Agustus 2016	Program 3S (Salam, Senyum, Sapa)	Guru dan mahasiswa menyambut siswa sehingga terjalin hubungan baik antara guru, siswa, dan mahasiswa			30 menit
		Menyanyikan lagu Indonesia Raya	Seluruh siswa, guru, dan mahasiswa menyanyikan lagu Indonesia Raya			10 menit
		Membantu praktik mengajar kelas 3	Pengkondisian siswa-siswi kelas 3			120 menit
		Evaluasi praktik mengajar	Cara mengkondisikan siswa-siswi			30 menit
		Konsultasi RPP	Materi yang diajarkan berupa permainan bola kecil (kipers)			30 menit
		Pelayanan perpustakaan	Melayani peminjaman buku siswa			120 menit
		Pembuatan catatan harian	Tersusunnya catatan harian individu			15 menit
17.	Kamis, 4 Agustus 2016	Program 3S (Salam, Senyum, Sapa)	Guru dan mahasiswa menyambut siswa sehingga terjalin hubungan baik antara guru, siswa, dan mahasiswa			30 menit



PPL TAHUN 2016
LOKASI SD NEGERI LEMPUYANGAN 1
UNIVERSITAS NEGERI YOGYAKARTA
Alamat: Jl. Tukangan No.6 Tegal Panggung, Danurejan, Yogyakarta

		Menyanyikan lagu Indonesia Raya	Seluruh siswa, guru, dan mahasiswa menyanyikan			10 menit
		Praktik mengajar mandiri/terbimbing	Praktik mengajar mandiri/terbimbing kelas 4 (A,B,C) dengan materi permainan bola kecil (kipers)			180 menit
		Evaluasi praktik mengajar	Guru pamong memberikan saran terkait materi ajar agar lebih divariasikan lagi			30 menit
		Meminta materi ajar				30 menit
		Membantu mengecat kon blok	konblok dicat warna kuning untuk mempermudah siswa untuk berbaris disaat senam ataupun pada saat pembelajaran olahraga atau yang lainnya			60 menit
		Menggantikan guru mengajar	Mengajar kelas 3 C yakni SBK			70 menit
		Perpustakaan Pelayanan	Melayani peminjaman buku siswa			120 menit
		Pembuatan catatan harian	Kegiatan dari menyambut siswa sampai jam akhir sekolah telah tersusun			15 menit
18.	Jum'at, 5 Agustus 2016	Program 3S (Salam, Senyum, Sapa)	Guru dan mahasiswa menyambut siswa sehingga terjalin hubungan baik antara			30 menit



PPL TAHUN 2016
LOKASI SD NEGERI LEMPUYANGAN 1
UNIVERSITAS NEGERI YOGYAKARTA
Alamat: Jl. Tukangan No.6 Tegal Panggung, Danurejan, Yogyakarta

			guru, siswa, dan mahasiswa			
		Menyanyikan lagu Indonesia Raya	Seluruh siswa, guru, dan mahasiswa menyanyikan			10 menit
		Senam rutin	Senam rutin ini diikuti oleh bapak ibu guru, mahasiswa PPL serta siswa-siswi kelas ganjil (1,3,5)			60 menit
		Membantu praktik mengajar mandiri/terbimbing kelas 5	Mengkondisikan siswa			
		Evaluasi praktik mengajar	Pengkondisian siswa-siswi			
		Konsultasi RPP dan media pembelajaran	RPP yang telah tersusun tidak ada revisi			
		Pembuatan catatan harian	Kegiatan dari menyambut siswa sampai jam akhir sekolah telah tersusun			
19.	Senin, 8 Agustus 2016	Program 3S (Salam, Senyum, Sapa)	Guru dan mahasiswa menyambut siswa sehingga terjalin hubungan baik antara guru, siswa, dan mahasiswa			30 menit
		Upacara bendera	Segenap warga sekolah mengikuti upacara bendera			60 menit
		Bersih Perpustakaan	Perpustakaan menjadi lebih rapi dan bersih			60 menit
		Pelayanan	Melayani peminjaman buku			120 menit



PPL TAHUN 2016
LOKASI SD NEGERI LEMPUYANGAN 1
UNIVERSITAS NEGERI YOGYAKARTA
Alamat: Jl. Tukangan No.6 Tegal Panggung, Danurejan, Yogyakarta

		perpustakaan	siswa			
		Pembuatan catatan harian	Kegiatan dari menyambut siswa sampai jam akhir sekolah telah tersusun			15 menit
20.	Selasa, 9 Agustus 2016	Program 3S (Salam, Senyum, Sapa)	Guru dan mahasiswa menyambut siswa sehingga terjalin hubungan baik antara guru, siswa, dan mahasiswa			30 menit
		Menyanyikan lagu Indonesia Raya	Seluruh siswa, guru, dan mahasiswa menyanyikan			10 menit
		Membantu praktik mengajar kelas 2	Mengondisikan siswa			
		Evaluasi praktik mengajar	Pengkondisian siswa-siswi			30 menit
		Pelayanan perpustakaan	Melayani peminjaman buku siswa			120 menit
		Pembuatan catatan harian	Kegiatan dari menyambut siswa sampai jam akhir sekolah telah tersusun			15 menit
21.	Rabu, 10 Agustus 2016	Program 3S (Salam, Senyum, Sapa)	Guru dan mahasiswa menyambut siswa sehingga terjalin hubungan baik antara guru, siswa, dan mahasiswa			30 menit
		Menyanyikan lagu Indonesia Raya	Seluruh siswa, guru, dan mahasiswa menyanyikan			10 menit
		Praktik mengajar	Praktik mengajar			120menit



PPL TAHUN 2016
LOKASI SD NEGERI LEMPUYANGAN 1
UNIVERSITAS NEGERI YOGYAKARTA
Alamat: Jl. Tukangan No.6 Tegal Panggung, Danurejan, Yogyakarta

		mandiri/terbimbing	mandiri/terbimbing kelas 3 dengan materi modifikasi bola tangan			
		Evaluasi praktik mengajar	Siswa-siswi mulai memperhatikan materi yang disampaikan Media pembelajaran juga sudah bagus			30 menit
		Pelayanan perpustakaan	Melayani peminjaman buku siswa			180 menit
		Pembuatan catatan harian	Kegiatan dari menyambut siswa sampai jam akhir sekolah telah tersusun			15 menit
22.	Kamis, 11 Agustus 2016	Program 3S (Salam, Senyum, Sapa)	Guru dan mahasiswa menyambut siswa sehingga terjalin hubungan baik antara guru, siswa, dan mahasiswa			30 menit
		Menyanyikan lagu Indonesia Raya	Seluruh siswa, guru, dan mahasiswa menyanyikan			10 menit
		Membantu praktik mengajar kelas 4	Mengondisikan siswa			240 menit
		Evaluasi praktik mengajar	Diberikan arahan oleh guru penjas mengenai pengkondisian siswa.			30 menit
		Kunjungan DPL FIK	Kunjungan ke dusun Pak Heri			30 menit



PPL TAHUN 2016
LOKASI SD NEGERI LEMPUYANGAN 1
UNIVERSITAS NEGERI YOGYAKARTA
Alamat: Jl. Tukangan No.6 Tegal Panggung, Danurejan, Yogyakarta

			Purwanto, M.Pd kunjungan kedua ini berdiskusi mengenai program dan RPP			
		Pelayanan perpustakaan	Melayani peminjaman buku siswa			60 menit
		Pembuatan catatan harian	Telah tersusun catatan harian			15 menit
23.	Jum'at, 12 Agustus 2016	Program 3S (Salam, Senyum, Sapa)	Guru dan mahasiswa menyambut siswa sehingga terjalin hubungan baik antara guru, siswa, dan mahasiswa			30
		Menyanyikan lagu Indonesia Raya	Seluruh siswa, guru, dan mahasiswa menyanyikan			10
		Senam	seluruh siswa kelas genap beserta bapak ibu guru, mahasiswa PPL mengikuti senam pagi			60
		Praktik mengajar mandiri/terbimbing	Mengajar kelas 5 (A,B,C) dengan materi permainan bola kecil (rounders)			180
		Evaluasi pembelajaran	Diberi arahan mengenai berbagai variasi permainan agar lebih variasi.			30
		Persiapan Lomba 17 Agustus	Menyusun daftar lomba, hadiah, konsumsi, perkap, dll			60
		Pembuatan catatan harian	Kegiatan dari menyambut siswa sampai jam akhir			15



PPL TAHUN 2016
LOKASI SD NEGERI LEMPUYANGAN 1
UNIVERSITAS NEGERI YOGYAKARTA
Alamat: Jl. Tukangan No.6 Tegal Panggung, Danurejan, Yogyakarta

			sekolah telah tersusun			
		Membuat RPP	Membuat RPP dengan materi gerak dasar jalan dan lari			
24.	Senin, 15 Agustus 2016	Program 3S (Salam, Senyum, Sapa)	Guru dan mahasiswa menyambut siswa sehingga terjalin hubungan baik antara guru, siswa, dan mahasiswa			
		Upacara bendera	Segenap warga sekolah mengikuti upacara bendera			
		Konsultasi RPP	Konsultasi RPP dengan materi gerak dasar jalan dan lari			300
		Menyusun RPP	membuat RPP untuk praktik mengajar kelas 2 dengan materi jalan dan lari			
		Persiapan lomba 17 Agustus	Menyiapkan tempat dan peralatan yang diperlukan untuk besok lomba			240
		Pelayanan perpustakaan	Melayani peminjaman buku siswa			60
		Pembuatan catatan harian	Telah tersusun catatan harian			15
25.	Selasa, 16 Agustus 2016	Program 3S (Salam, Senyum, Sapa)	Guru dan mahasiswa menyambut siswa sehingga terjalin hubungan baik antara guru, siswa, dan mahasiswa			30



PPL TAHUN 2016
LOKASI SD NEGERI LEMPUYANGAN 1
UNIVERSITAS NEGERI YOGYAKARTA
Alamat: Jl. Tukangan No.6 Tegal Panggung, Danurejan, Yogyakarta

		Menyanyikan lagu Indonesia Raya	Seluruh siswa, guru, dan mahasiswa menyanyikan			10
		Praktik mengajar	Mengajar kelas 2 (A,B,C) materi gerak dasar jalan dan lari			120
		Evaluasi praktik mengajar	Evaluasi bersama Proses mengajar lancar, materi tersampaikan dan meminta materi ajar serta konsultasi			30
		Pelaksanaan lomba 17 Agustus 2016	Lomba terlaksana dengan lancer			240
		Evaluasi lomba	Siswa-siswi mulai memperhatikan materi yang disampaikan			30
		Pembuatan catatan harian	Kegiatan dari menyambut siswa sampai jam akhir sekolah telah tersusun			15
26.	Kamis, 18 Agustus 2016	Program 3S (Salam, Senyum, Sapa)	Guru dan mahasiswa menyambut siswa sehingga terjalin hubungan baik antara guru, siswa, dan mahasiswa			30



PPL TAHUN 2016
LOKASI SD NEGERI LEMPUYANGAN 1
UNIVERSITAS NEGERI YOGYAKARTA
Alamat: Jl. Tukangan No.6 Tegal Panggung, Danurejan, Yogyakarta

		Menyanyikan lagu Indonesia Raya	Seluruh siswa, guru, dan mahasiswa menyanyikan			10
		Membantu praktik mengajar mandiri/terbimbing	Mengkondisikan siswa			180
		Evaluasi praktik mengajar	Evaluasi sudah bisa mengkondisikan siswa			30
		Menyusun RPP	membuat RPP untuk praktik mengajar kelas 5 dengan materi latihan kecepatan			300
		Pembuatan catatan harian	Kegiatan dari menyambut siswa sampai jam akhir sekolah telah tersusun			15
27.	Jum'at, 19 Agustus 2016	Program 3S (Salam, Senyum, Sapa)	Guru dan mahasiswa menyambut siswa sehingga terjalin hubungan baik antara guru, siswa, dan mahasiswa			30
		Menyanyikan lagu Indonesia Raya	Seluruh siswa, guru, dan mahasiswa menyanyikan			10
		Senam	seluruh siswa kelas ganjil beserta bapak ibu guru, mahasiswa PPL mengikuti senam pagi			60
		Praktik mengajar	Mengajar kelas 5 (A,B,C) materi latihan kecepata			240
		Evaluasi praktik mengajar	Evaluasi bersama Proses mengajar lancar,			30



PPL TAHUN 2016
LOKASI SD NEGERI LEMPUYANGAN 1
UNIVERSITAS NEGERI YOGYAKARTA
Alamat: Jl. Tukangan No.6 Tegal Panggung, Danurejan, Yogyakarta

			materi tersampaikan dan meminta materi ajar serta konsultasi			
		Pelayanan perpustakaan	Melayani peminjaman buku siswa			180
		Pembuatan catatan harian	Kegiatan dari menyambut siswa sampai jam akhir sekolah telah tersusun			15
28.	Senin, 22 Agustus 2016	Program 3S (Salam, Senyum, Sapa)	Guru dan mahasiswa menyambut siswa sehingga terjalin hubungan baik antara guru, siswa, dan mahasiswa			30
		Upacara bendera	Segenap warga sekolah mengikuti upacara bendera			10
		Bersih Perpustakaan	Perpustakaan menjadi lebih rapi dan bersih			15
		Menggantikan guru mengajar	Mengisi kelas 4 C dengan materi matematika (perkalian) dengan memberikan kuis			60
		Pelayanan perpustakaan	Melayani peminjaman buku siswa			60
		Pembuatan catatan harian	Kegiatan dari menyambut siswa sampai jam akhir sekolah telah tersusun			15



PPL TAHUN 2016
LOKASI SD NEGERI LEMPUYANGAN 1
UNIVERSITAS NEGERI YOGYAKARTA
Alamat: Jl. Tukangan No.6 Tegal Panggung, Danurejan, Yogyakarta

29.	Selasa, 23 Agustus 2016	Program 3S (Salam, Senyum, Sapa)	Guru dan mahasiswa menyambut siswa sehingga terjalin hubungan baik antara guru, siswa, dan mahasiswa			30
		Menyanyikan lagu Indonesia Raya	Seluruh siswa, guru, dan mahasiswa menyanyikan			10
		Membantu praktik	Mengondisikan siswa			120
		Evaluasi praktik mengajar	beri arahan mengenai pengkondisian siswa supaya dipertegas lagi Meminta bahan ajar untuk praktik selanjutnya			30
		Menyusun RPP	membuat RPP untuk praktik mengajar kelas 3 dengan materi gerak dasar jalan dan lari			
		Membantu mengisi administrasi BIAS	Mendata dan mengisi data siswa kelas 1 untuk keperluan BIAS			60
		Pembuatan catatan harian	Kegiatan dari menyambut siswa sampai jam akhir sekolah telah tersusun			15
30.	Rabu, 24 Agustus 2016	Program 3S (Salam, Senyum, Sapa)	Guru dan mahasiswa menyambut siswa sehingga			30



PPL TAHUN 2016
LOKASI SD NEGERI LEMPUYANGAN 1
UNIVERSITAS NEGERI YOGYAKARTA
Alamat: Jl. Tukangan No.6 Tegal Panggung, Danurejan, Yogyakarta

			terjalin hubungan baik antara guru, siswa, dan mahasiswa			
		Menyanyikan lagu Indonesia Raya	Seluruh siswa, guru, dan mahasiswa menyanyikan			10
		Praktik mengajar	Mengajar kelas 3 (A,B,C) materi gerak dasar jalan dan lari			180
		Evaluasi praktik mengajar	Evaluasi bersama Proses mengajar lancar, materi tersampaikan dan meminta materi ajar serta konsultasi			
		Menyusun RPP	membuat RPP untuk praktik mengajar kelas 4 dengan materi bola kecil kasti			300
		Kerja bakti	Membersihkan ruangan UKS untuk persiapan lomba sekolah sehat dan kanti sehat	Banyak peralatan- peralatan inventaris sekolah yang tidak terpakai dan memakan banyak ruang didekat UKS		120
		Pelayanan perpustakaan	Melayani peminjaman buku siswa			120



PPL TAHUN 2016
LOKASI SD NEGERI LEMPUYANGAN 1
UNIVERSITAS NEGERI YOGYAKARTA
Alamat: Jl. Tukangan No.6 Tegal Panggung, Danurejan, Yogyakarta

		Mengukur TB/BB	Mendata TB/BB kelas 3B dan 3C untuk melengkapi persyaratan data lomba sekolah sehat dan kantin sehat			90
			Membersihkan lingkungan sekolah untuk menyambut lomba sekolah sehat dan kantin sehat			180
		Pembuatan catatan harian	Kegiatan dari menyambut siswa sampai jam akhir sekolah telah tersusun			15
31.	Kamis, 25 Agustus 2016	Program 3S (Salam, Senyum, Sapa)	Guru dan mahasiswa menyambut siswa sehingga terjalin hubungan baik antara guru, siswa, dan mahasiswa			30
		Menyanyikan lagu Indonesia Raya	Seluruh siswa, guru, dan mahasiswa menyanyikan			10
		Praktik mengajar	Mengajar kelas 4 (A,B,C) materi bola kecil kasti			180
		Evaluasi praktik mengajar	Proses mengajar lancar, materi tersampaikan dan memberi tahu guru pamong bahwa hari ini praktik terakhir			30



PPL TAHUN 2016
LOKASI SD NEGERI LEMPUYANGAN 1
UNIVERSITAS NEGERI YOGYAKARTA
Alamat: Jl. Tukangan No.6 Tegal Panggung, Danurejan, Yogyakarta

			Evaluasi sudah baik lebih divariasi			
		Mengukur TB/BB	Melanjutkan mengukur TB/BB kelas 4 (A,B,C) untuk melengkapi data lomba sekolah sehat dan kantin sehat			120
		Pelayanan perpustakaan	Melayani peminjaman buku siswa			60
		Pembuatan catatan harian	Kegiatan dari menyambut siswa sampai jam akhir sekolah telah tersusun			15
32.	Jum'at, 26 Agustus 2016	Program 3S (Salam, Senyum, Sapa)	Guru dan mahasiswa menyambut siswa sehingga terjalin hubungan baik antara guru, siswa, dan mahasiswa			30
		Menyanyikan lagu Indonesia Raya	Seluruh siswa, guru, dan mahasiswa menyanyikan			10
		Senam	seluruh siswa kelas genap beserta bapak ibu guru, mahasiswa PPL mengikuti senam pagi			60
		Membantu praktik mengajar kelas 5	membantu mengkondisikan siswa agar memperhatikan materi yang diberikan			240
		Evaluasi pembelajaran	Evaluasi cara pembelajaran sudah mulai baik			30



PPL TAHUN 2016
LOKASI SD NEGERI LEMPUYANGAN 1
UNIVERSITAS NEGERI YOGYAKARTA
Alamat: Jl. Tukangan No.6 Tegal Panggung, Danurejan, Yogyakarta

		Menggantikan guru mengajar	mendampingi siswa-siswi kelas 2 B dalam mengerjakan tugas mata pelajaran PKN			60
		kerja bakti	Membersihkan lingkungan sekolah dan menata pot tanaman didepan kelas-kelas agar terlihat lebih rapi Membersihkan UKS mengepel dan menyapu			60
		Pembuatan catatan harian	Kegiatan dari menyambut siswa sampai jam akhir sekolah telah tersusun			15



PPL TAHUN 2016
LOKASI SD NEGERI LEMPUYANGAN 1
UNIVERSITAS NEGERI YOGYAKARTA
Alamat: Jl. Tukangan No.6 Tegal Panggung, Danurejan, Yogyakarta

30	Senin, 30 agustus 2016	Program 3S (Salam, Senyum, Sapa)	Guru dan mahasiswa menyambut siswa sehingga terjalin hubungan baik antara guru, siswa, dan mahasiswa			30
		Upacara Bendera	Seluruh siswa, guru, dan mahasiswa mengikuti upacara bendera			60
		Bersih Perpustakaan	Perpustakaan menjadi lebih rapi dan bersih			120
		Mengecet	Mengecet pagar taman			120
		mengukur TB/BB	Mengukur TB/BB kelas 5 dan 6			120
		Kerja bakti	Membersihkan lingkungan sekolah			120
		Pembuatan catatan harian	Kegiatan dari menyambut siswa sampai jam akhir			15



PPL TAHUN 2016
LOKASI SD NEGERI LEMPUYANGAN 1
UNIVERSITAS NEGERI YOGYAKARTA
Alamat: Jl. Tukangan No.6 Tegal Panggung, Danurejan, Yogyakarta

			sekolah telah tersusun			
31.	Selasa, 31 agustus 2016	Program 3s (salam, senyum, sapa)	Guru dan mahasiswa menyambut siswa sehingga terjalin hubungan baik antara guru, siswa, dan mahasiswa		-	30
		Menyanyikan lagu indonesia raya	Seluruh siswa, guru, dan mahasiswa menyanyikan lagu indonesia raya			10
		Membantu praktik	Mengondisikan siswa			120
		Evaluasi praktik mengajar	Proses mengajar lancar, materi tersampaikan dan memberi tahu guru pamong bahwa hari ini praktik terakhir Evaluasi sudah baik lebih divariasasi			30
		Membantu administrasi lomba sekolah sehat dan	Melengkapi data lomba sekolah sehat dan kantin			30



PPL TAHUN 2016
LOKASI SD NEGERI LEMPUYANGAN 1
UNIVERSITAS NEGERI YOGYAKARTA
Alamat: Jl. Tukangan No.6 Tegal Panggung, Danurejan, Yogyakarta

		kantin sehat	sehat			
		Kunjungan DPL FIK	Kunjungan bapak Heri Purwanto, M.Pd yang ke tiga			30
		Pembuatan catatan harian	Kegiatan dari menyambut siswa sampai jam akhir sekolah telah tersusun			15
32.	Rabu, 31 Agustus 2016	Program 3s (salam, senyum, sapa)	Guru dan mahasiswa menyambut siswa sehingga terjalin hubungan baik antara guru, siswa, dan mahasiswa	-		30
		Menyanyikan lagu indonesia raya	Seluruh siswa, guru, dan mahasiswa menyanyikan lagu indonesia raya			10
		merekap data TB/BB	merekapitulasi data TB/BB dari kelas 1-6			60
		kerja bakti	mengecat pagar didepan kelas			120
		Pembuatan catatan	Kegiatan dari menyambut			15



PPL TAHUN 2016
LOKASI SD NEGERI LEMPUYANGAN 1
UNIVERSITAS NEGERI YOGYAKARTA
Alamat: Jl. Tukangan No.6 Tegal Panggung, Danurejan, Yogyakarta

		harian	siswa sampai jam akhir sekolah telah tersusun			
33.	Kamis, 01 September 2016	Program 3s (salam, senyum, sapa)	Guru dan mahasiswa menyambut siswa sehingga terjalin hubungan baik antara guru, siswa, dan mahasiswa		-	30
		Menyanyikan lagu indonesia raya	Seluruh siswa, guru, dan mahasiswa menyanyikan lagu indonesia raya			10
		Mengisi kelas kosong	Mengisi kelas kosong 3 B dengan mata pelajaran PKN			60
		Melanjutkan mengisi data administrasi	Merekap data TB/BB			60
		Pelayanan perpustakaan	Melayani peminjaman buku			60
		Kerja bakti	Membersihkan lingkungan sekolah, penataan meja dan penataan taman.			120
34	Senin, 05 September 2016	Program 3S (Salam, Senyum, Sapa)	Guru dan mahasiswa menyambut siswa sehingga terjalin hubungan baik			30



PPL TAHUN 2016
LOKASI SD NEGERI LEMPUYANGAN 1
UNIVERSITAS NEGERI YOGYAKARTA
Alamat: Jl. Tukangan No.6 Tegal Panggung, Danurejan, Yogyakarta

			antara guru, siswa, dan mahasiswa			
		Upacara Bendera	Seluruh siswa, guru, dan mahasiswa mengikuti upacara bendera			60
		Bersih Perpustakaan	Perpustakaan menjadi lebih rapi dan bersih			15
		Melengkapi data TB/BB	Meminta data TB/BB kelas 2 dan 3			30
		Pelayanan perpus	Membantu administrasi peminjaman buku			60
		Membuat catatan harian	Kegiatan dari menyambut siswa sampai jam pelajaran sekolah selesai telah tertulis			15
35.	Selasa, 06 September 2016	Program 3s (salam, senyum, sapa)	Guru dan mahasiswa menyambut siswa sehingga terjalin hubungan baik antara guru, siswa, dan mahasiswa		-	30
		Menyanyikan lagu	Seluruh siswa, guru, dan mahasiswa menyanyikan			10



PPL TAHUN 2016
LOKASI SD NEGERI LEMPUYANGAN 1
UNIVERSITAS NEGERI YOGYAKARTA
Alamat: Jl. Tukangan No.6 Tegal Panggung, Danurejan, Yogyakarta

		indonesia raya	lagu indonesia raya			
		Mengisi kelas kosong	Mengisi kelas 5 c mata pelajaran Matematika, IPS dan Menggambar			240
		Kerja bakti	Memasang banner			120
		Menulis catatan harian	Kegiatan dari awal penyambutan siswa sampai jam sekolah selesai telah tersusun			15
36	Rabu, 07 September 2016	Program 3s (salam, senyum, sapa)	Guru dan mahasiswa menyambut siswa sehingga terjalin hubungan baik antara guru, siswa, dan mahasiswa			30
		Menyanyikan lagu indonesia raya	Seluruh siswa, guru, dan mahasiswa menyanyikan lagu indonesia raya			10
		Pelayanan Perpustakaan	Membantu administrasi Perpustakaan			60
		Menulis catatan harian	Kegiatan dari awal penyambutan siswa sampai jam sekolah selesai telah tersusun			15
37	Kamis, 08	Program 3s (salam,	Guru dan mahasiswa			60



PPL TAHUN 2016
LOKASI SD NEGERI LEMPUYANGAN 1
UNIVERSITAS NEGERI YOGYAKARTA
Alamat: Jl. Tukangan No.6 Tegal Panggung, Danurejan, Yogyakarta

	September 2016	senyum, sapa)	menyambut siswa sehingga terjalin hubungan baik antara guru, siswa, dan mahasiswa			
		Menyanyikan lagu indonesia raya	Seluruh siswa, guru, dan mahasiswa menyanyikan lagu indonesia raya			10
		Menggantikan guru mengajar 5B	Telah mengajar 5 B			120
		Menulis catatan harian	Kegiatan dari awal penyambutan siswa sampai jam sekolah selesai telah tersusun			15
38.	Jum'at, 09 September 2016	Program 3s (salam, senyum, sapa)	1. Guru dan mahasiswa menyambut siswa sehingga terjalin hubungan baik antara guru, siswa, dan mahasiswa			60
		Menyanyikan lagu indonesia raya	2. Seluruh siswa, guru, dan mahasiswa menyanyikan lagu			10



PPL TAHUN 2016
LOKASI SD NEGERI LEMPUYANGAN 1
UNIVERSITAS NEGERI YOGYAKARTA
Alamat: Jl. Tukangan No.6 Tegal Panggung, Danurejan, Yogyakarta

			indonesia raya			
		Senam	3. seluruh siswa kelas genap beserta bapak ibu guru, mahasiswa PPL mengikuti senam pagi			60
		Pembuatan catatan harian	4. Kegiatan dari menyambut siswa sampai jam akhir sekolah telah tersusun			15
39.	Rabu, 14 September 2016	Program 3s (salam, senyum, sapa)	Guru dan mahasiswa menyambut siswa sehingga terjalin hubungan baik antara guru, siswa, dan mahasiswa			60
		Menyanyikan lagu indonesia raya	1. Seluruh siswa, guru, dan mahasiswa menyanyikan lagu indonesia raya			10



PPL TAHUN 2016
LOKASI SD NEGERI LEMPUYANGAN 1
UNIVERSITAS NEGERI YOGYAKARTA
Alamat: Jl. Tukangan No.6 Tegal Panggung, Danurejan, Yogyakarta

		Persiapan Penarikan PPL UNY 2016	<ol style="list-style-type: none">2. Membahas waktu pelaksanaan penarikan PPL UNY 20163. Membahas kenang-kenang untuk sekolah			60
40.	Kamis, 15 September 2016	Program 3s (salam, senyum, sapa)	Guru dan mahasiswa menyambut siswa sehingga terjalin hubungan baik antara guru, siswa, dan mahasiswa			60
		Menyanyikan lagu indonesia raya	Seluruh siswa, guru, dan mahasiswa menyanyikan lagu indonesia raya			10
		Penyusunan Laporan PPL	Membahas laporan PPL apa saja kelengkapan laporan PPL			120
41.	Senin, 21 September 2016	Menunggu kelas 5C	Menunggu siswa kelas 5C yang sedang ujian			60
		Penarikan PPL UNY	<ol style="list-style-type: none">1. Apel Perpisahan bersama siswa			120



PPL TAHUN 2016
LOKASI SD NEGERI LEMPUYANGAN 1
UNIVERSITAS NEGERI YOGYAKARTA
Alamat: Jl. Tukangan No.6 Tegal Panggung, Danurejan, Yogyakarta

		2016	setelah Upacara Hari Senin			
			2. Penarikan mahasiswa PPL UNY 2016 dari DPL PPL UNY			

Yogyakarta, 21 September 2016

Mengetahui,

Kepala Sekolah SD Lempuyangan 1

Dosen Pembimbing Lapangan

Yang Membuat,

Sarjono, S.Pd

NIP. 195903201979121005

Drs. Heri Purwanto, M.Pd

NIP. 19531216 198103 1001

Windi Widayat

NIM. 13604221022



PPL TAHUN 2016
LOKASI SD NEGERI LEMPUYANGAN 1
UNIVERSITAS NEGERI YOGYAKARTA
Alamat: Jl. Tukangan No.6 Tegal Panggung, Danurejan, Yogyakarta



Matriks Program Kerja PPL UNY
 TAHUN: 2016

PBI
 Kelompok Mahasiswa

NOMOR LOKASI : A1-01
 NAMA SEKOLAH/LEMBAGA : SD N LEMPUYANGAN 1
 ALAMAT SEKOLAH/LEMBAGA : Jl. Tukangan No. 6 Tegal Panggung, Danurejan, Yogyakarta

No	Program/Kegiatan	Jumlah Jam per Minggu									Jml Jam	
		Juli		AGUSTUS				SEPTEMBER				
		III	IV	I	II	III	IV	I	II	III		
1	Pembuatan Program PPL											
	a. Observasi	5										5
	b. Menyusun materi persiapan		1,5									1,5
	c. Menyusun Jadwal Praktik		1									1
2	Administrasi Pembelajaran/Cara											
	a. Data siswa		1	0,5			1,5	1	1			5
3	Pembelajaran Ekstrakurikuler											
	a. Pembacaan											
	1) Konsultasi materi			1	1	1	1					4
	2) Mengumpulkan materi			6	6	6	6					24
	3) Menyusun RPP			10	10	10	10					40
	4) Menyiapkan media pembelajaran			6	6	6	6					24
	5) Menyiapkan Sarana dan Prasarana Pajuan			4	4	4	4					16
	6) Menyusun lembar kerja siswa/ Penilaian			2	2	2	2					8
	7) Konsultasi dan revisi penyiapan pembelajaran			2	2	2	2					8
	b. Mengajar											
	1) Pratik mengajar terbimbing di lapangan			7	7							14
	2) Pratik mengajar mandiri di lapangan					7	7					14
	3) Koneksi hasil kerja siswa (penilaian)			2	2	2	2					8
	4) Penilaian dan evaluasi guru pembimbing			2	2	2	2					8
	c. Mengumpulkan Cara Mengajar					2	1		4			7
	d. Membantu Mengajar			7	7	7	7					28
4	Pembelajaran Ekstrakurikuler (Non Mengajar)											
	a. Devan Daud											
	b. Pratiwi											
	c. Pital											
5	Kegiatan Sekolah											
	a. Piket menyambur siswa	0,5	0,5	0,5	0,5	0,5	0,5	0,5	0,5	0,5	0,5	4,5
	b. Upacara Hari-Siswa Hari-Siswa	1	1	1	1	1	1	1	1	1	1	9
	c. Peringatan HUT RI 17 Agustus					4						4
	d. Lomba HUT RI 17 Agustus					8						8
	a. Pertandingan Lomba Karate Siswa					11,5	13	6	1			31,5
	a. Menyanyikan Lagu Indonesia Raya	0,1	0,1	0,1	0,1	0,1	0,1	0,1	0,1	0,1	0,1	0,9
6	Penelitian								0,5			0,5
7	Penyusunan Laporan PPL								6	6		12
	Jumlah Jam	6,6	5,1	50,1	52,0	75,1	65,1	13	11	7,6	370,9	

Yogyakarta, 26 September 2016
 Yang membuat,

Koordinator PPL
 SD Negeri Lempuyangan 1

Agus Suklino, S.Pd., M.S.I
 NIP.19780803 2006004 1 002

Mengatakan/Menyetujui,
 Kepala Sekolah
 SD Negeri Lempuyangan 1

Sujono, S.Pd
 NIP.195902201979121005

Winda Widayat
 NIM/15004221022

Dosen Pembimbing Lapangan

Drs. Hari Purwanto, M.Pd
 NIP.19521216 198103 1001



PPL TAHUN 2016
LOKASI SD NEGERI LEMPUYANGAN 1
UNIVERSITAS NEGERI YOGYAKARTA

Alamat: Jl. Tukangan No.6 Tegal Panggung, Danurejan, Yogyakarta

NAMA SEKOLAH : SDN LEMPUYANGAN 1
ALAMAT SEKOLAH : JL. TUKANGAN NO 6 TEGAL
PANGGUNG, DANUREJAN,
YOGYAKARTA
GURU PEMBIMBING : SUMARSONO, A.Ma.Pd

NAMA MAHASISWA : WINDI WIDAYAT
NOMOR MAHASISWA : 13604221016
FAK /JURUSAN/PRODI : FIK/POR/PGSD-PENJAS
DOSEN PEMBIMBING : HERI PURWANTO, M.PD

No	Nama Kegiatan	Hasil Kuantitatif/ Kualitatif	Serapan Dana (Dalam Rupiah)				
			Swadaya/ Sekolah/ Lembaga	Mahasiswa	Pemda Kabupaten	Sponsor/ Lembaga lainnya	Jumlah
1.	Praktik Terbimbing 1	Mencetak RPP dan media gambar Membeli alat peraga: bola plastic	-	Rp 53.000,00	-	-	53.000,00
2.	Praktik Terbimbing II	Mencetak RPP dan media gambar	-	Rp 8.000	-	-	Rp 8.000
3.	Praktik Terbimbing III	Mencetak RPP dan media gambar	-	Rp 8.000	-	-	Rp 8.000
4.	PPL Terbimbing IV	Mencetak RPP dan media gambar	-	Rp 8.000	-	-	Rp 8.000
5.	PPL Terbimbing V	Mencetak RPP dan media gambar	-	Rp 8.000	-	-	Rp 8.000
6.	PPL Terbimbing VI	Mencetak RPP dan media gambar	-	Rp 8.000	-	-	Rp 8.000



PPL TAHUN 2016
LOKASI SD NEGERI LEMPUYANGAN 1
UNIVERSITAS NEGERI YOGYAKARTA
Alamat: Jl. Tukangan No.6 Tegal Panggung, Danurejan, Yogyakarta

7.	PPL Terbimbing VII	Mencetak RPP dan media gambar	-	Rp 8.000	-	-	Rp 8.000
8.	PPL Terbimbing VII	Mencetak RPP dan media gambar	-	Rp 8.000	-	-	Rp 8.000
TOTAL				Rp 95.000,00			Rp 95.000,00

Yogyakarta, 15 September 2016

Mengetahui/Menyetujui

Kepala Sekolah SD Lempuyangan 1

Dosen Pembimbing Lapangan

Yang Membuat,

Sarjono, S.Pd

Drs. Heri Purwanto, M.Pd

Windi Widayat

NIP. 195903201979121005

NIP. 19531216 198103 1001

NIM. 13604221016



PPL TAHUN 2016
LOKASI SD NEGERI LEMPUYANGAN 1
UNIVERSITAS NEGERI YOGYAKARTA
Alamat: Jl. Tukangan No.6 Tegal Panggun, Danurejan, Yogyakarta

PENGALAMAN LAPANGAN

RENCANA PELAKSANAAN PEMBELAJARAN

(RPP)

Pendidikan Jasmani Kesehatan dan Olahraga SD N Lempuyangan 1

Guru Pembimbing :

Sumarsono, A.Ma.Pd



Disusun Oleh:

Nama : Windi Widayat

Nim : 13604221022

Prodi : PGSD Penjas A

PENDIDIKAN GURU SEKOLAH DASAR PENDIDIKAN JASMANI

JURUSAN PENDIDIKAN OLAHRAGA

FAKULTAS ILMU KEOLAHRAGAAN

UNIVERSITAS NEGERI YOGYAKARTA

2016



RENCANA PELAKSANAAN PEMBELAJARAN

(RPP)

Nama Sekolah : SD Negeri Lempuyangan 1
Mata Pelajaran : Pendidikan Jasmani Olahraga dan Kesehatan
Kelas/Semester : V (Lima) / I (Satu)
Pertemuan ke : I (Satu)
Alokasi Waktu : 4 x 35 Menit
Hari/Tanggal : Jumat 12 Agustus 2016

- I. Standar kompetensi** :
1. Mempraktekkan gerak dasar ke dalam permainan sederhana dan olah raga serta nilai-nilai yang terkandung didalamnya
- II. Kompetensi dasar** :
- 1.1 Mempraktekkan gerak dasar dalam permainan bola kecil sederhana dengan peraturan yang dimodifikasi, serta nilai kerjasama tim, sportifitas dan kejujuran
- III. Indikator** :
1. Peserta didik mengetahui bagaimana cara memegang bola, melempar bola, Menangkap bola dan memukul bola
 2. Peserta didik mampu berlari menuju sasaran
 3. Peserta didik dapat bermain rondhes
- IV. Tujuan Pembelajaran** :
1. Peserta didik dapat mengetahui bagaimana cara memegang bola, melempar bola, Menangkap bola dan memukul bola yang baik dan benar
 2. Peserta didik mampu berlari menuju sasaran dengan benar.
 3. Peserta didik dapat bermain rondhes dengan benar .
- V. Karakter yang diharapkan** :
- Disiplin
 - Sportivitas
 - Kejujuran
 - Tanggungjawab
 - Toleransi



PPL TAHUN 2016
LOKASI SD NEGERI LEMPUYANGAN 1
UNIVERSITAS NEGERI YOGYAKARTA

Alamat: Jl. Tukangan No.6 Tegal Panggung, Danurejan, Yogyakarta

- Percaya diri
- Kerjasama

VI. Materi Pembelajaran :

- Permainan Bola Kecil (rounders)

VII. Metode Pembelajaran

- Ceramah
- Demonstrasi
- Penugasan
- Latihan
- Tanya Jawab

VIII. Langkah-Langkah Pembelajaran

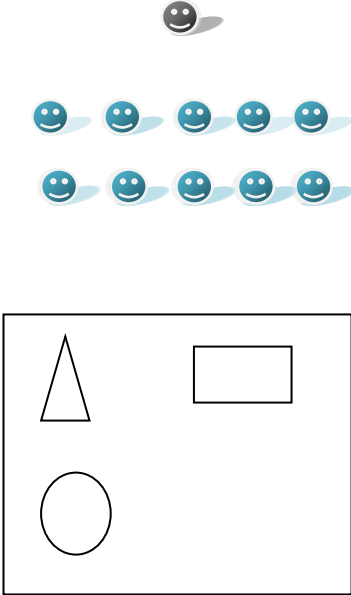
Gambar	Uraian	Karakter
	<p>Kegiatan Awal (± 15 menit)</p> <p>a. Membariskan peserta didik menjadi 2 bersaf, berhitung, berdo'a</p> <p>b. Apersepsi : "Siapa diantara kalian yang pernah bermain rounders?? Bagaimana cara bermainnya?. Kemudian menjelaskan materi yang akan diajarkan pada kegiatan inti</p> <p>c. Peserta didik melakukan pemanasan dari ujung kepala hingga ujung kaki baik statis maupun dinamis. dilanjutkan dengan bermain "cari rumah" Lapangan berbentuk segiempat yang didalam lapangan tersebut terdapat garis lurus dan bentuk-bentuk bangun datar seperti segitiga, persegi, persegi panjang, layang-layang, jajargenjang, segilima, segienam,</p>	<p>Disiplin Religius Kekompakan Tanggung jawab</p>



PPL TAHUN 2016
LOKASI SD NEGERI LEMPUYANGAN 1
UNIVERSITAS NEGERI YOGYAKARTA

Alamat: Jl. Tukangan No.6 Tegal Panggung, Danurejan, Yogyakarta

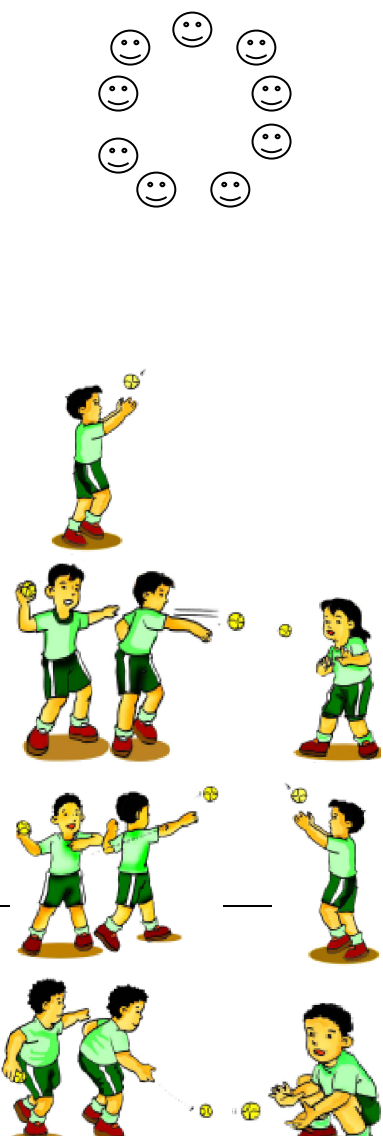
	<p>dan lingkaran. Nantinya siswa harus menempati bangun datar itu sesuai dengan jumlah dari sisi-sisi bangun datar kecuali garis lurus (jika garis lurus maka semua siswa harus berada dalam satu garis tersebut). Misalkan segitiga maka harus ada 3 siswa dalam segitiga tersebut, jajargenjang harus ada 4 siswa, dan seterusnya sesuai dengan jumlah sisi bangun datar, serta lingkaran karena mempunyai sisi yang tak terhingga maka semua siswa harus masuk dalam lingkaran tersebut. Untuk mengingat bangun datar hanya menggunakan kun apabila tidak ada kapur.</p>	
	<p>Kegiatan Inti (± 110 menit)</p> <p>a. Eksplorasi</p> <p>Peserta didik bariskan dalam bentuk lingkaran, peserta didik di perintahkan untuk melakukan lempar tangkap kemampuan dan kebebasan sesuai dengan kemampuan dirinya sendiri</p> <p>b. Elaborasi</p> <p>1) Peserta didik di bariskan 2 bersaff dan saling berhadapan dengan pasangannya melakukan lempar tangkap bola</p> <p>a) Peserta didik melakukan melempar</p>	<p>Disiplin Religius Kekompakan Tanggungjawab Kejujuran Toleransi Menghargai</p>



PPL TAHUN 2016
LOKASI SD NEGERI LEMPUYANGAN 1
UNIVERSITAS NEGERI YOGYAKARTA

Alamat: Jl. Tukangan No.6 Tegal Panggung, Danurejan, Yogyakarta

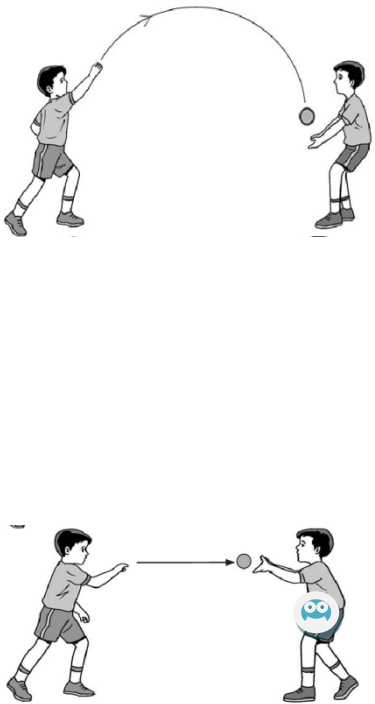
	<p>bola kearah atas dan menangkapnya secara individu</p> <p>b) Peserta didik melakukan lempar tangkap bola datar berpasangan dengan jarak 4 m</p> <p>c) Peserta didik melakukan lempar tangkap bola lambung berpasangan dengan jarak 4 m</p> <p>d) Peserta didik melakukan lempar tangkap Bola menyusur tanah berpasangan dengan jarak 4 m</p> <p>e) Peserta didik melakukan lempar tangkap bola datar berpasangan dengan jarak 6 m</p> <p>f) Peserta didik melakukan lempar tangkap bola lambung berpasangan dengan jarak 6 m</p> <p>g) Peserta didik melakukan lempar tangkap Bola menyusur tanah berpasangan dengan jarak 6 m</p> <p>h) Peserta didik melakukan lempar tangkap bola ke berbagai arah dengan</p>	
---	--	--



PPL TAHUN 2016
LOKASI SD NEGERI LEMPUYANGAN 1
UNIVERSITAS NEGERI YOGYAKARTA

Alamat: Jl. Tukangan No.6 Tegal Panggung, Danurejan, Yogyakarta

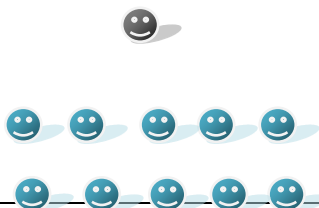
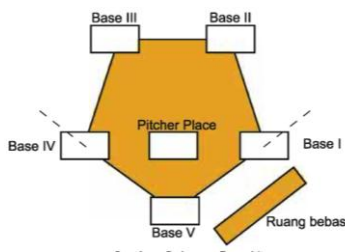

metode bermain regu A
(saff 1) melawan regu B
(saff 2)

2) Peserta didik di bariskan
2 bersaff dan saling
berhadapan dengan
pasangannya melakukan
memukul bola baik
dengan tangan maupun
alat pemukul pemukul

a) Peserta didik
melakukan memukul
bola dengan tangan
secara berpasangan
dan saling bergantian

b) Peserta didik
melakukan memukul
bola dengan pemukul
secara berpasangan
dan saling bergantian

3) Peserta didik berlari
kearah buss yang sudah
di sediakan dengan cara
saling bergantian antara
peserta didik satu
dengan peserta didik
lainnya.

4) Peserta didik bermain
rounders dengan
peraturan yang sudah di
modifikasi

c. Konfirmasi

1) Guru bersama siswa
melakukan refleksi dan
membenarkan
kesalahan-kesalahan saat



PPL TAHUN 2016
LOKASI SD NEGERI LEMPUYANGAN 1
UNIVERSITAS NEGERI YOGYAKARTA

Alamat: Jl. Tukangan No.6 Tegal Pangung, Danurejan, Yogyakarta

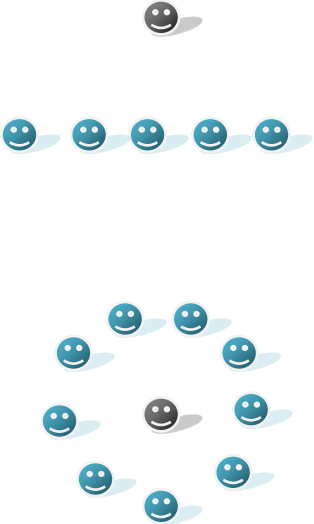
	<p>gerakan melempar, menangkap dan memukul, agar gerakan bisa dilakukan dengan baik dan benar</p> <p>2) Guru memberikan kesempatan pada siswa untuk bertanya</p> <p>3) Guru memberikan motivasi kepada siswa tanpa membedakan siswa satu dengan yang lain</p>	
	<p>Kegiatan Penutup (±15 menit)</p> <ol style="list-style-type: none"> 1. Membariskan siswa menjadi 4 bersaf 2. Guru menyampaikan evaluasi terhadap pembelajaran yang telah dilakukan 3. Melakukan pendinginan, <ul style="list-style-type: none"> • Siswa melakukan penguluran • Siswa membentuk lingkaran <p>Siswa melakukan pendinginan dengan bernyanyi disini senang disana senang sambil berjalan melingkar</p> <p>Siswa dibariskan kembali, berdoa dan dibubarkan</p>	<p>Disiplin Religius Kekompakan</p>

IX. Sarana dan Prasarana :

1. Lapangan
2. Kapur
3. Peluit
4. Kun / corong



PPL TAHUN 2016
LOKASI SD NEGERI LEMPUYANGAN 1
UNIVERSITAS NEGERI YOGYAKARTA

Alamat: Jl. Tukangan No.6 Tegal Panggung, Danurejan, Yogyakarta

5. Bola kasti

6. Pemukul

X. Sumber Belajar :

- Buku Penjas Orkes untuk SD Kelas V

XI. Evaluasi

1. Psikomotor : Mampu mempraktikkan melempar bola menangkap bola dan memukul bola
2. Afektif : Kerjasama yang baik antar sesama teman
3. Kognitif: Mampu menyebutkan cara bermain rounders

XII. Penilaian

1. Psikomotor (60 %)

NO	ASPEK YANG DI NILAI	HASIL		
		1	2	3
1	Melempar			
2	Menangkap			
3	Memukul			
4	Berlari ke arah sasaran			
	Jumlah			

Nilai yang diperoleh

$$\text{Nilai} = \frac{\text{-----}}{\text{Nilai maksimal}} \times 100 \%$$

2. Afektif (30 %)

Penilaian dilakukan saat proses pembelajaran berlangsung.

NO	Aspek yang di nilai	Hasil	
		1	2
1	Kejujuran		
2	Kerjasama		
3	Sportivitas		
4	Tanggungjawab		



PPL TAHUN 2016
LOKASI SD NEGERI LEMPUYANGAN 1
UNIVERSITAS NEGERI YOGYAKARTA
Alamat: Jl. Tukangan No.6 Tegal Panggung, Danurejan, Yogyakarta

	Jumlah		
--	--------	--	--

Nilai yang diperoleh

$$\text{Nilai} = \frac{\text{-----}}{\text{-----}} \times 100 \%$$

Nilai maksimal

3. Kognitif (10%)

Tes Pengetahuan

NO	Aspek yang di nilai	Hasil	
		1	2
1	Menyebutkan cara bermain rounders		
2.	Penguasaan konsep tentang menangkap,melempar dan memukul		
3.	Dalam proses melakukan latihan, jika mengalami kesulitan dapat mengambil keputusan / memecahkan masalah		
	Skor (6)		
	Jumlah		

Nilai yang diperoleh

$$\text{Nilai} = \frac{\text{-----}}{\text{-----}} \times 100 \%$$

Nilai maksimal

$$\text{Nilai akhir} = \text{Nilai Psikomotorik} + \text{nilai Afektif} + \text{nilai kognitif}$$

Yogyakarta, 10 Agustus 2016

Mengetahui,
Guru Mapel PJOK

Mahasiswa

(Sumarsono, A.Ma.Pd)
NIP 19600527 198303 1 010

(Windi Widayat)
NIM 13604221022



PPL TAHUN 2016
LOKASI SD NEGERI LEMPUYANGAN 1
UNIVERSITAS NEGERI YOGYAKARTA
Alamat: Jl. Tukangan No.6 Tegal Panggung, Danurejan, Yogyakarta

PRATIK PENGALAMAN LAPANGAN

RENCANA PELAKSANAAN PEMBELAJARAN

(RPP)

Pendidikan Jasmani Kesehatan dan Olahraga SD N Lempuyangan 1

Guru Pembimbing :

Sumarsono, A.Ma.Pd



Disusun Oleh:

Nama : Windi Widayat

Nim : 13604221022

Prodi : PGSD Penjas A

PENDIDIKAN GURU SEKOLAH DASAR PENDIDIKAN JASMANI

JURUSAN PENDIDIKAN OLAHRAGA

FAKULTAS ILMU KEOLAHRAGAAN

UNIVERSITAS NEGERI YOGYAKARTA

2016



RENCANA PELAKSANAAN PEMBELAJARAN (RPP) PJOK

KURIKULUM 2013

Satuan Pendidikan : SD N Lempuyangan 1
Kelas / Semester : 4 /1
Tema : Indahnya Kebersamaan (Tema 1)
Sub Tema : Bersukur Atas Keberagaman (Sub Tema 3)
Jenis Kegiatan : Permainan Kasti
Pembelajaran ke : 2
Alokasi waktu : (3x35 menit)

A. KOMPETENSI INTI

1. Menerima dan menjalankan ajaran agama yang dianutnya.
2. Memiliki perilaku jujur, disiplin, tanggung jawab, santun, peduli, dan percaya diri dalam berinteraksi dengan keluarga, teman dan guru.
3. Memahami pengetahuan faktual dengan cara mengamati [mendengar, melihat, membaca] dan menanya berdasarkan rasa ingin tahu tentang dirinya, makhluk ciptaan Tuhan dan kegiatannya, dan benda-benda yang dijumpainya di rumah, sekolah.
4. Menyajikan pengetahuan faktual dalam bahasa yang jelas dan logis dan sistematis, dalam karya yang estetis dalam gerakan yang mencerminkan anak sehat, dan dalam tindakan yang mencerminkan perilaku anak beriman dan berakhlak mulia.

B. KOMPETENSI DASAR

Muatan : PJOK

No	Kompetensi	Indikator
3.9	Memahami pengaruh aktivitas fisik dan istirahat terhadap pertumbuhan dan perkembangan tubuh.	➤ Mendemonstrasikan keterampilan memukul, melempar dan menangkap bola, serta keterampilan berlari dalam permainan kasti
4.2	Mempraktikkan variasi dan kombinasi pola gerak dasar lokomotor, nonlokomotor, dan manipulatif dalam permainan bola kecil yang dilandasi konsep gerak dalam berbagai permainan dan atau olahraga tradisional bola kecil.	



C. TUJUAN

1. Dengan bermain kasti, siswa mampu mengaplikasikan keterampilan memukul, melempar, dan menangkap bola, serta keterampilan berlari dengan benar.

D. MATERI

1. Keterampilan melempar dan menangkap bola dalam permainan kasti.
2. Permainan kasti, (jenis bola dan pemukul yang digunakan dan ukuran lapangan),

E. PENDEKATAN & METODE

Pendekatan : *Scientific*

Strategi : *Cooperative Learning*

Teknik : *Example Non Example*

Metode : Permainan dan pengamatan, Tanya Jawab, Diskusi dan Praktek

F. KEGIATAN PEMBELAJARAN

Kegiatan	Deskripsi Kegiatan	Alokasi Waktu
Pendahuluan	<ol style="list-style-type: none">1. Guru memberikan salam dan mengajak berdoa menurut agama dan keyakinan masing-masing,2. Melakukan komunikasi tentang kehadiran siswa.3. Mengajak berdinamika dengan tepuk kompak dan lagu yang relevan.4. Guru menyiapkan fisik dan psikhis anak dalam mengawali kegiatan pembelajaran serta menyapa anak.5. Menyampaikan tujuan pembelajaran hari ini.	± 10 menit
Inti	<p>A. Tahukah Kamu? (Mengamati dan menanya)</p> <ol style="list-style-type: none">1. Siswa pergi ke lapangan untuk melakukan kegiatan olahraga <div style="border: 1px solid gray; padding: 5px; margin: 5px 0;"><p>Guru mendampingi siswa menuju ke lapangan, kemudian memberi instruksi untuk pemanasan. Pemanasan dilakukan minimal 10 menit, ditekankan pada dominasi anggota tubuh yang akan dilatih.</p></div> <ol style="list-style-type: none">2. Siswa memeragakan aktivitas lempar tangkap bola kecil berdasarkan contoh yang diberikan guru. <div style="border: 1px solid gray; padding: 5px; margin: 5px 0;"><p>Karena harus dilakukan berpasangan, guru meminta siswa agar tidak memilih-milih teman. Guru memberi penghargaan pada siswa tentang hal ini agar mereka termotivasi untuk selalu membiasakan diri mensyukuri keberagaman sebagai anugerah Tuhan Yang Maha Esa.</p></div>	± 75 menit



B. Ayo Melakukan (Mencoba)

a. Melempar Bola

1. Melempar Bola Melambung

Cara melakukan:

- Bola dipegang dengan tangan kanan.
- Pandangan ditujukan pada arah sasaran lemparan.
- Sikap badan sedikit condong ke belakang.
- Ayunkan bola dari belakang menuju ke depan atas sehingga bola lepas dan melambung jauh.
- Lakukan beberapa kali berpasangan dengan temanmu.



2. Melempar Bola Mendatar atau Lurus

Cara melakukan:

- Pandangan menghadap ke arah sasaran lemparan.
- Bola dipegang dengan tangan kanan.
- Kedua kaki dibuka silang ke depan dan lutut agak ditekuk.
- Langkahkan kaki satu langkah, lalu lempar bola lurus ke arah depan.
- Lakukan berulang-ulang berpasangan dengan temanmu.



3. Melempar Bola Rendah

- Langkahkan satu kaki ke depan.
- Ayunkan bola dari atas menuju depan bawah sehingga meluncur setinggi lutut penerima.
- Pandangan selalu menuju pada bola.
- Lakukan berulang-ulang dengan pasanganmu.



b. Menangkap Bola

Selain melempar, seorang pemain kasti yang baik harus juga dapat menangkap bola. Untuk dapat menangkap bola kita harus memerhatikan arah datangnya bola.

1. Menangkap Bola Datar



2. Menangkap Bola Melengkung





2. Menangkap Bola Rata Tanah



3. Menangkap Bola Lurus Rata Dada



3. Siswa mempraktikkan keterampilan melempar dan menangkap bola ini dalam permainan kasti. (Penilaian no. 1)
4. Setelah mempraktikkan permainan kasti, siswa menjawab pertanyaan pada buku dan mendiskusikannya dengan teman.

Guru menekankan sikap yang diharapkan dalam permainan kasti, yaitu:

Mengembangkan Kerja Sama

Untuk permainan beregu, dibutuhkan kerja sama antarpemain.

Ada beberapa prinsip yang perlu diperhatikan, di antaranya:

- Disiplin diri sendiri baik di dalam atau di luar permainan.
- Saling menghargai.
- Dalam permainan, tidak ada yang egois (bermain sendiri).
- Melakukan kerja sama dalam menyerang dan bertahan.
- Saling membantu dan melengkapi kekurangan pemain lain.

Penutup

A. Ayo Renungkan

1. Siswa menjawab pertanyaan perenungan yang ada pada buku siswa.
2. Guru dapat menambahkan pertanyaan perenungan yaitu:
 1. Mengingat
 - Apa yang kamu lakukan hari ini?
 2. Memahami
 - Apa yang penting dari yang kamu pelajari/lakukan?
 - Apakah tujuan kegiatan yang kamu lakukan sudah tercapai?

- ± 15 menit



PPL TAHUN 2016
LOKASI SD NEGERI LEMPUYANGAN 1
UNIVERSITAS NEGERI YOGYAKARTA

Alamat: Jl. Tukangan No.6 Tegal Panggung, Danurejan, Yogyakarta

	<p>4. Menganalisis</p> <ul style="list-style-type: none"> ○ Apakah kamu melihat pola dan hubungan dari apa yang kamu lakukan? <p>5. Mengevaluasi</p> <ul style="list-style-type: none"> ○ Seberapa baik kamu melakukan kegiatan tadi? ○ Apakah kegiatan yang telah kamu lakukan berjalan dengan baik? ○ Apa yang kamu perlukan untuk lebih meningkatkannya? <p>6. Menciptakan</p> <ul style="list-style-type: none"> ○ Apa yang harus kamu lakukan selanjutnya? ○ Apa rencana kamu? <p>3. Guru memberikan penguatan dan kesimpulan</p> <p>4. Guru memberikan kesempatan siswa untuk bertanya.</p> <p>Salam dan do'a penutup.</p>	
--	---	--

G. SUMBER DAN MEDIA

1. Buku Pedoman Guru Tema 1 Kelas 4 dan Buku Siswa Tema 1 Kelas 4 (Buku Tematik Terpadu Kurikulum 2013, Jakarta: Kementerian Pendidikan dan Kebudayaan, 2013).
2. Video/slide/gambar tentang Permainan Kasti.
3. Bola kecil, pemukul kayu, lapangan

H. PENILAIAN

Penilaian terhadap proses dan hasil pembelajaran dilakukan oleh guru untuk mengukur tingkat pencapaian kompetensi peserta didik. Hasil penilaian digunakan sebagai bahan penyusunan laporan kemajuan hasil belajar dan memperbaiki proses pembelajaran. Penilaian terhadap materi ini dapat dilakukan sesuai kebutuhan guru yaitu dari pengamatan sikap, tes pengetahuan dan presentasi unjuk kerja atau hasil karya/projek dengan rubric penilaian sebagai berikut.

1. Penilaian Keterampilan bermain kasti dinilai dengan daftar periksa. (PJOK)

No	Kriteria	Sikap/Ketrampilan	Ya	Tidak
1	Sikap	Pantang menyerah		
		Berusaha		
		Berani		
2	Permainan kasti	Memukul bola		
		Menangkap bola		



PPL TAHUN 2016
LOKASI SD NEGERI LEMPUYANGAN 1
UNIVERSITAS NEGERI YOGYAKARTA

Alamat: Jl. Tukangan No.6 Tegal Panggung, Danurejan, Yogyakarta

		Melempar bola hingga mengenai lawan/sasaran		
		Berlari		

1. Penilaian sikap (disiplin, sportif, kerja sama, dan rasa ingin tahu).

NO	SIKAP	KRITERIA				Keterangan
		Belum Terlihat	Mulai terlihat	Mulai Berkembang	Membudaya	
1	Disiplin					
2	Sportif					
3	Kerja sama					
4	Rasa ingin tahu					

Catatan Guru

1. Masalah :.....
2. Ide Baru :.....
3. Momen Spesial :.....

Mengetahui,
Guru Mapel PJOK

Yogyakarta, 25 Agustus 2016
Mahasiswa

(Sumarsono, A.Ma.Pd)
NIP 19600527 198303 1 010

(Windi Widayat)
NIM 13604221022



LAMPIRAN

1. DOKUMENTASI MENGAJAR





2. KEGIATAN PEREMAJAAN SARPRAS OLAHRAGA



3. KEGIATAN SENAM



4. KEGIATAN APEL DAN UPACARA



PPL TAHUN 2016
LOKASI SD NEGERI LEMPUYANGAN 1
UNIVERSITAS NEGERI YOGYAKARTA

Alamat: Jl. Tukangan No.6 Tegal Panggung, Danurejan, Yogyakarta

