

**LAPORAN INDIVIDU
PRAKTIK PENGALAMAN LAPANGAN (PPL)
UNIVERSITAS NEGERI YOGYAKARTA
2015**

**LOKASI DINAS PENDIDIKAN, PEMUDA DAN OLAHRAGA
KABUPATEN SLEMAN
Alamat : Jl. Parasamya, Beran, Tridadi, Sleman**



**DISUSUN OLEH :
IIN VRISIKA ERFITRIANA
12101244034**

**PROGRAM STUDI MANAJEMEN PENDIDIKAN
FAKULTAS ILMU PENDIDIKAN
UNIVERSITAS NEGERI YOGYAKARTA
2015**

HALAMAN PENGESAHAN

Yang bertanda tangan di bawah ini mengesahkan laporan Praktik Pengalaman Lapangan (PPL) Universitas Negeri Yogyakarta Tahun 2015/2016 di Dinas Pendidikan, Pemuda dan Olahraga Kabupaten Sleman dan menerangkan bahwa :

nama : Iin Vrisika Erfitriana
NIM : 12101244034
prodi : Manajemen Pendidikan
fakultas : Ilmu Pendidikan

Telah melaksanakan Praktik Pengalaman Lapangan di Dinas Pendidikan, Pemuda dan Olahraga Kabupaten Sleman dari tanggal 10 Agustus 2015 sampai dengan 11 September 2015 dan laporan ini sebagai bukti pelaksanaannya.

Yogyakarta, 10 September 2015

Dosen Pembimbing Lapangan

Mahasiswa PPL

Dra. Maria Dominika Niron, M.Pd
NIP. 19590605 198503 2 001

Iin Vrisika Erfitriana
NIM. 12101244034

Mengetahui,

Koordinator PPL Dinas Pendidikan,
Pemuda dan Olahraga Kabupaten
Sleman

Pembimbing PPL Dinas Pendidikan,
Pemuda dan Olahraga Kabupaten
Sleman

Bawa Krisnandita, S.IP
NIP. 19601205 198903 1 004

Sri Pratiwi, S.IP
NIP 19590807 198510 2 001

Kepala Dinas Pendidikan, Pemuda dan Olahraga
Kabupaten Sleman



Atif Haryono, S.H
NIP. 19600928 198803 1 006

KATA PENGANTAR

Puji syukur penyusun panjatkan kehadirat Tuhan Yang Maha Esa yang telah memberikan rahmat dan karunia-Nya, sehingga program Praktik Kerja Lapangan Semester Khusus Tahun Akademik 2014/2015 dan penyusunan laporan ini dapat terlaksana dengan baik dan lancar.

Laporan ini disusun sebagai pertanggungjawaban terhadap pelaksanaan PPL yang telah dilaksanakan kurang lebih satu bulan, di Dinas Pendidikan Pemuda dan Olahraga Kabupaten Sleman mulai tanggal 10 Agustus sampai dengan 11 September 2015.

Penyusun menyadari bahwa keberhasilan dan terlaksananya program-program yang telah dilakukan bukanlah keberhasilan individu, untuk itu penyusun mengucapkan terima kasih yang sebesar-besarnya kepada :

1. Allah SWT, yang telah memberikan kekuatan iman sehingga berbagai cobaan dapat terlewati.
2. Orang tua yang telah memberikan dukungan moral dan material.
3. Dr. Rochmat Wahab, M.Pd, M.A, Rektor Universitas Negeri Yogyakarta beserta jajarannya.
4. Prof. Drs. Wawan Sundawan S, M.Ed. selaku Ketua LPPMP UNY
5. Dra. Maria Dominika Niron, M.Pd selaku Dosen Pembimbing Lapangan
6. Bapak Arif Haryono, S.H, selaku Kepala Dinas beserta stafnya
7. Kepala Bidang Sarana dan Prasarana Dikpora, beserta seluruh stafnya yang telah membantu memperlancar program-program PPL.
8. Ibu Pratiwi selaku Kepala Seksi Sekolah Dasar bidang sarpras atas segala bantuan dan arahnya
9. Kepala Kasi SMP dan SMA yang selalu membantu memberikan pengarahan kepada mahasiswa PPL
10. Teman-teman yang selalu memberikan dukungan dan masukannya

Semoga itikad dan amal baik yang telah diberikan mendapatkan balasan dari Allah SWT. Tak lupa penyusun haturkan maaf kepada semua pihak atas segala kesalahan dan kekurangan dalam melaksanakan program-program di Dinas Pendidikan Pemuda dan Olahraga Kabupaten Sleman mulai tanggal 10 Agustus sampai dengan 12 September 2015.

Pada akhirnya, penyusun berharap kegiatan PPL ini dapat berguna bagi Dikpora Sleman pada khususnya bidang sarpras, pada umumnya dalam mempercepat proses kinerja. Amin.

Yogyakarta, 10 September 2015

Penyusun,

Iin Vrisika Erfitriana

DAFTAR ISI

HALAMAN JUDUL	i
HALAMAN PENGESAHAN	ii
KATA PENGANTAR	iii
DAFTAR ISI	v
ABSTRAK	vi
BAB I PENDAHULUAN	
A. Analisis Situasi.....	2
B. Perumusan Program & Rancangan Kegiatan PPL	4
BAB II PERSIAPAN, PELAKSANAAN, DAN ANALISIS HASIL	
A. Persiapan	6
B. Pelaksanaan PPL/Magang III	8
C. Analisis Hasil Pelaksanaan dan Refleksi	13
BAB III PENUTUP	
A. Kesimpulan.....	15
B. Saran.....	15
DAFTAR PUSTAKA	17
LAMPIRAN	
A. Matriks Program Kerja	
B. Hasil Analisis Program Kerja	
C. Hasil Tugas Bidang	
D. Buku Harian	
E. Dokumentasi	

LAPORAN PPL DI DINAS PENDIDIKAN PEMUDA DAN OLAHRAGA KABUPATEN SLEMAN

ABSTRAK

Oleh

Iin Vrisika Erfitriana

NIM. 12101244034

Pengelolaan suatu instansi yang menangani permasalahan ataupun mengembangkan suatu program pendidikan menjadi salah satu pekerjaan yang harus dirancang sebaik mungkin. Rencana kerja yang sudah ditetapkan terkadang mengalami kesalahan teknis dan ketidakmerataan dalam menangani penyelenggaraan suatu program. Di Dinas Pendidikan Pemuda dan Olahraga Kabupaten Sleman khusus bidang sarana dan prasarana yang ada dimasing-masing sekolah selalu mengalami ketidaksesuaian antara data dan bentuk secara fisik. Hal tersebut terjadi karena tidak adanya pendataan secara berkala sehingga menyebabkan banyaknya sarana dan prasarana yang banyak tidak sinkron. Selain itu juga banyaknya sarana dan prasarana yang banyak dibutuhkan dalam kurun waktu terakhir. Pendataan sarana dan prasarana yang belum valid dari masing-masing Sekolah Dasar. Adapun alasan lainnya yaitu ketidaksesuaian pengadaan disetiap sekolah, kurangnya informasi secara jelas mengenai kebutuhan sekolah sebagai bukti progres setiap tahun. Dengan permasalahan tersebut dapat disimpulkan bahwa perlunya pendataan tentang jumlah dan kondisi sarana dan prasarana di masing-masing Sekolah Dasar untuk mengetahui perkembangan secara berkala masing-masing sekolah berdasarkan permendiknas khususnya ruang kelas saja. Kegiatan ini dilakukan dalam rangka analisis sarana dan prasarana Sekolah Dasar sekabupaten Sleman yang bertujuan untuk mengadakan pengadaan yang valid atau sesuai keadaan sekolah masing-masing, mengadakan pengadaan yang lebih up to date atau terbaru guna mengetahui kebutuhan dan perkembangan masing-masing Sekolah Dasar, sebagai bahan kebijakan tentang progres sarana dan prasarana pendidikan agar tepat sasaran. Dalam menjalankan program yang diselenggarakan pada 10 Agustus sampai 11 September ini sesuai dengan permasalahan dilapangan membutuhkan ketrampilan mengelola manajerial baik secara fisik yang terjun langsung ke lapangan maupun manajemen yang mengatur penyelenggaraan rencana kerja pengelolaan sarana dan prasarana. Oleh karena itu sebagai mahasiswa PPL membutuhkan perencanaan yang dapat membantu menganalisis ketidaksesuaian sarana dan prasarana. Analisis kebutuhan sarana dan prasarana Sekolah Dasar merupakan bentuk program kerja yang dilakukan untuk mengetahui jumlah sarana dan prasarana yang baik, rusak dan kekurangannya. Dimulai dari pembuatan instrumen yang akan di isi dari masing-masing sekolah dan dikumpulkan di Dikpora yang beralamat di Jl. Parasamya Beran Tridadi Sleman ini. Data yang sudah terkumpulkan dilanjutkan dengan analisis, yaitu menghitung jumlah sarana dan prasarana yang baik, rusak dan disimpulkan hingga menjadi bahan kebijakan dalam usulan kegiatan penyelenggaraan program sarana dan prasarana ini.

Kata kunci : sarana dan prasarana, pengelolaan, Sekolah Dasar



**PRAKTIK PENGALAMAN LAPANGAN (PPL) 2015
UNIVERSITAS NEGERI YOGYAKARTA
LOKASI DINAS PENDIDIKAN PEMUDA DAN OLAHRAGA
KABUPATEN SLEMAN**

Alamat :Parasamy, Beran, Tridadi, Sleman, Yogyakarta, 55511

Telepon (0274)868512,865944, Faximile: (0274)868512

Website: www.slemankab.go.id. Email : dikpora@slemankab.go.id

BAB I PENDAHULUAN

Visi dari PPL ini adalah menjadi institusi terkemuka dalam pelayanan PPL/ magang III dan PKL untuk mencetak tenaga kependidikan dan non kependidikan yang professional berwawasan global. Sedangkan misi dari PPL ini yaitu memperdayakan daya dukung sehingga mahasiswa siap melaksanakan PPL/magang III dan PKL yang professional berwawasan global, mengembangkan jejaring kerjasama PPL/MAGANG III dan PKL dengan lembaga pendidikan dan non kependidikan, memberikan layanan professional dalam pelaksanaan PPL/ magang III dan PKL, serta mengembangkan, mengkaji dan mengendalikan pelaksanaan PPL/magang III dan PKL dalam mendukung mutu tenaga pendidik dan non kependidikan.

Kegiatan Praktik Pengalaman Lapangan (PPL) merupakan suatu bentuk nyata dari perguruan tinggi untuk memberdayakan mahasiswa sesuai ketrampilan dan pengetahuan yang telah didapat selama kuliah. Mahasiswa memiliki andil yang besar dalam peningkatan suatu lembaga agar mampu melakukan pembenahan ataupun pengembangan sesuai program yang diadakan suatu lembaga. Tujuan dari PPL ini adalah memberikan pengalaman kepada mahasiswa dalam bidang pembelajaran disekolah atau lembaga dalam rangka melatih dan mengembangkan kompetensi keguruan atau kependidikan, memberikan kesempatan kepada mahasiswa untuk mengenal, mempelajari dan menghayati permasalahan sekolah atau lembaga yang terkait dengan proses pembelajaran, serta meningkatkan kemampuan mahasiswa untuk menerapkan ilmu pengetahuan dan keterampilan yang dikuasai secara interdisipliner kedalam pembelajaran disekolah, klub atau lembaga pendidikan. Mahasiswa diharapkan mampu memberikan kontribusi terhadap pelaksanaan ataupun kemajuan lembaga. Oleh karena itu mahasiswa PPL berusaha merancang program kerja PPL yang mampu menyesuaikan program kerja suatu lembaga sebagai upaya memajukan dan meningkatkan lembaga pada bidang tertentu. Adapun program-program yang mampu dilaksanakan baik fisik maupun no fisik serta program yang mampu memajukan ataupun melakukan perubahan sesuai keadaan lembaga. Melalui program ini mahasiswa dapat mengetahui seberapa besar ukuran kinerjanya



**PRAKTIK PENGALAMAN LAPANGAN (PPL) 2015
UNIVERSITAS NEGERI YOGYAKARTA
LOKASI DINAS PENDIDIKAN PEMUDA DAN OLAHRAGA
KABUPATEN SLEMAN**

Alamat :Parasamya, Beran, Tridadi, Sleman, Yogyakarta, 55511

Telepon (0274)868512,865944, Faximile: (0274)868512

Website: www.slemankab.go.id. Email : dikpora@slemankab.go.id

disuatu lembaga dalam melakukan inovasi dan kesiapan dalam menjalankan permasalahan di dunia pendidikan.

Dinas Pendidikan Pemuda dan Olahraga (Dikpora) kabupaten Sleman merupakan salah satu lembaga yang bekerjasama dengan UNY sebagai tempat Praktik Pengalaman Kerja yang dapat memberikan manfaat bagi mahasiswa PPL.

A. Analisis Situasi

Dinas Pendidikan Pemuda dan Olahraga kabupaten Sleman merupakan salah satu tempat penerjunan lokasi Praktik Pengalaman Kerja (PPL). Lembaga ini beralamat di JL. Parasamya, Beran, Tridadi, Kec. Sleman, Daerah Istimewa Yogyakarta. Lokasi ini berada diwilayah yang cukup strategis karena terletak dijalur transportasi yang mudah dijangkau dan cukup strategis dengan berbagai lembaga lainnya untuk menjalin kerjasama lebih mudah dan cepat. Lembaga ini memiliki 6 bidang yaitu bidang sarana dan prasarana, bidang PPTK, bidang kurikulum dan siswa, bidang PNFI, bidang perencanaan, dan kesekretariatan. Lembaga tersebut menangani sekolah-sekolah yang ada di 17 kecamatan kabupaten Sleman. Dalam 17 kecamatan tersebut terdapat 505 Sekolah Dasar.

Masing-masing bidang terdiri dari seksi Sekolah Dasar (SD), Sekolah Menengah Pertama (SMP), dan Sekolah Menengah Atas (SMA). Didalam seksi juga terdapat tugas pokok dan fungsi yang harus dijalankan oleh para pegawai dikantor Dikpora Kabupaten Sleman. Terdapat lima bidang dan satu kesekretariatan diantaranya:

1. Bidang kurikulum dan kesiswaan
2. Bidang pembinaan pendidik dan tenaga kependidikan
3. Bidang sarana dan prasarana
4. Bidang pemuda dan olahraga
5. Bidang pendidikan non formal dan informal (PPNFI)
6. Kesekretariatan

Didalam Dinas Pendidikan Pemuda dan Olahraga terdapat tugas yaitu melayani masyarakat yaitu membantu segala keluhan dari masyarakat dengan cara memberikan pelayanan yang optimal. Pelayanannyapun juga mampu memberikan informasi yang akurat. Dinas pendidikan pemuda dan olahraga memiliki tugas pokok dan fungsi sebagai kantor. Setiap dinas memiliki tugas yang dapat



**PRAKTIK PENGALAMAN LAPANGAN (PPL) 2015
UNIVERSITAS NEGERI YOGYAKARTA
LOKASI DINAS PENDIDIKAN PEMUDA DAN OLAHRAGA
KABUPATEN SLEMAN**

Alamat :Parasanya, Beran, Tridadi, Sleman, Yogyakarta, 55511

Telepon (0274)868512,865944, Faximile: (0274)868512

Website: www.slemankab.go.id. Email : dikpora@slemankab.go.id

bermanfaat bagi yang akan dilakukan, seberapa besar dinas yang lakukan. Di dinas pendidikan pemuda dan olahraga memiliki program-program yang akan memajukan pendidikan di sleman. Pendidikan di sleman selama ini harus mengetahui apa aja yang akan dilaksanakan oleh para pegawai mengingat masing-masing pegawai diberi tanggungjawab yang sudah dikelompokkan berdasarkan kemampuannya. Dinas pendidikan pemuda dan olahraga kabupaten sleman memiliki beberapa rancangan program dan kegiatan. Selain itu juga pegawai yang ada di dinas dibagi menjadi 5 bidang yang berbeda-beda dan kesekretariatan.

Permasalahan perencanaan program ini berawal dari ketidaksesuaian data yang ada antara kenyataan dan pendataan. Kebanyakan pihak sekolah membuat data yang kurang valid dengan apa yang dimilikinya. Tidak valid dalam arti yaitu kursi guru yang dari tahun ke tahun hanya berjumlah 0 (nol) buah. Padahal setelah dianalisis kebutuhan kursi tersebut sudah direncanakan. Namun dalam pengadaannya justru tidak tepat sasaran. Sekolah yang perlu kebutuhan sarpras justru belum mengalami perubahan dari tahun ketahun. Hal tersebut membuat permasalahan yang harus diteliti. Keganjalan-keganjalan yang telah terlihat butuh dipastikan dengan suatu pendataan secara menyeluruh di Sekolah Dasar sekabupaten Sleman ini. Maka membutuhkan suatu analisis secara nyata dan jelas dari tahun ke tahun. Dapat disimpulkan bahwa latar belakang permasalahan ini adalah

1. Pendataan sarana dan prasarana yang belum valid dari masing-masing Sekolah Dasar
2. Ketidaksesuaian pengadaan disetiap sekolah
3. Kurangnya informasi secara jelas mengenai kebutuhan sekolah sebagai bukti progres setiap tahun

Dengan permasalahan tersebut dapat disimpulkan bahwa perlunya pendataan tentang jumlah dan kondisi sarana dan prasarana di masing-masing Sekolah Dasar untuk mengetahui perkembangan secara berkala masing-masing sekolah berdasarkan permendiknas khususnya ruang kelas saja. Kegiatan ini dilakukan dalam rangka analisis sarana dan prasarana Sekolah Dasar sekabupaten Sleman yang bertujuan untuk sebagai berikut:

1. Mengadakan pengadaan yang valid atau sesuai keadaan sekolah masing-masing



**PRAKTIK PENGALAMAN LAPANGAN (PPL) 2015
UNIVERSITAS NEGERI YOGYAKARTA
LOKASI DINAS PENDIDIKAN PEMUDA DAN OLAHRAGA
KABUPATEN SLEMAN**

Alamat :Parasamy, Beran, Tridadi, Sleman, Yogyakarta, 55511

Telepon (0274)868512,865944, Faximile: (0274)868512

Website: www.slemankab.go.id. Email : dikpora@slemankab.go.id

2. Mengadakan pengadaan yang lebih up to date atau terbaru guna mengetahui kebutuhan dan perkembangan masing-masing Sekolah Dasar
3. Sebagai bahan kebijakan tentang progres sarana dan prasarana pendidikan agar tepat sasaran

Berdasarkan data-data yang sudah ada, maka saya akan melakukan dengan menganalisis kebutuhan masing-masing sekolah. Dalam dinas ini hanya ada data berupa rangkuman yang langsung dinyatakan mengalami usul kegiatan atau tidak. Maka dibutuhkan suatu analisis kebutuhan yang benar-benar bisa dilihat secara nyata. Hal tersebut menjadi bahan kebijakan dalam rangka mempertimbangkan kebutuhan mana yang akan dipenuhi serta pengambilan keputusan tentang sarana dan prasarana agar tepat sasaran. Misalkan sebagai acuan progres dari tahun ke tahun, jika masih ada kekurangan pada tahun berjalan akan diselesaikan dan menjadi bahan analisis pada tahun berikutnya.

B. Perumusan Program Dan Rancangan Kegiatan Program PPL/Magang III

Berdasarkan hasil observasi, maka permasalahan yang ditemukan di Dinas Pendidikan Pemuda dan Olahraga disusun dalam bentuk program kerja dan dirumuskan dalam matriks program kerja kelompok PPL. Hal ini dilakukan dengan tujuan supaya pelaksanaan PPL dapat dilaksanakan secara terencana dan sistematis.

Dari matriks program kerja, kemudian dirumuskan dalam rancangan pelaksanaan. Program PPL yang sudah terlaksana kemudian diuraikan dalam laporan hasil kerja PPL. Rancangan kegiatan PPL yang dilakukan sebagai berikut pada PPL di Dinas Pendidikan Pemuda dan Olahraga.

1. Observasi

Kegiatan ini bertujuan agar praktikan mengenali lingkungan lembaga tempat mereka praktik lapangan agar terbentuk rasa memiliki dari praktikan terhadap lembaga. Kegiatan observasi dilaksanakan pada sepanjang PPL I disemester sebelumnya.

2. Praktikum dilembaga

Kegiatan ini terjun langsung mengamati lingkungan lembaga terutama dibidang yang sudah diminati sebelumnya. Hal ini dimaksudkan agar terjadi kesepakatan bersama mengenai program yang akan dilaksanakan. Praktek ini



**PRAKTIK PENGALAMAN LAPANGAN (PPL) 2015
UNIVERSITAS NEGERI YOGYAKARTA
LOKASI DINAS PENDIDIKAN PEMUDA DAN OLAHRAGA
KABUPATEN SLEMAN**

Alamat :Parasanya, Beran, Tridadi, Sleman, Yogyakarta, 55511

Telepon (0274)868512,865944, Faximile: (0274)868512

Website: www.slemankab.go.id. Email : dikpora@slemankab.go.id

dilakukan diawal penerimaan PPL secara resmi sambil menjalankan program yang sudah dibuat. Selain itu juga malakukan koordinasi dan konsultasi terhadap pembimbing tentang bagaimana perkembangan lembaga ini.



**PRAKTIK PENGALAMAN LAPANGAN (PPL) 2015
UNIVERSITAS NEGERI YOGYAKARTA
LOKASI DINAS PENDIDIKAN PEMUDA DAN OLAHRAGA
KABUPATEN SLEMAN**

Alamat :Parasanya, Beran, Tridadi, Sleman, Yogyakarta, 55511

Telepon (0274)868512,865944, Faximile: (0274)868512

Website: www.slemankab.go.id. Email : dikpora@slemankab.go.id

BAB II

PERSIAPAN, PELAKSANAAN, DAN ANALISIS HASIL

A. Persiapan

Syarat wajib agar dapat melaksanakan Praktik Pengalaman Lapangan, yaitu lulus mata kuliah PPL I. Tiap kelompok dalam kuliah PPL I kurang lebih ada sebelas orang dengan satu dosen pembimbing. Dengan adanya kuliah PPL I ini diharapkan mahasiswa calon peserta PPL dapat belajar bagaimana menyusun program yang akan dilaksanakan di tempat bekerja nantinya diawasi oleh dosen pembimbing. Setelah adanya kuliah PPL I, maka di laksanakan pembekalan PPL pada 5 Agustus 2015. Sebelum hal ini telah dilakukan penerjunan PPL ke dinas ditemani oleh dosen pembimbing. Selain itu mahasiswa PPL juga melakukan tahap pra-PPL dimana mahasiswa melakukan observasi ke dinas. Observasi tersebut dilakukan disepanjang semester 6 yaitu PPL I. Kegiatan observasi yaitu meneliti dan mempelajari pada masing-masing bidang yang akan ditempati.

Adapun visi dan misi sebagai acuan mahasiswa dalam merancang program yang dilaksanakan. Visi Dinas Pendidikan, Pemuda, dan Olahraga Kabupaten Sleman yaitu terwujudnya insan yang berkualitas dan berbudaya. Makna dari Visi Dinas Pendidikan, Pemuda, dan Olahraga Kabupaten Sleman adalah adanya harapan agar pendidikan yang berkualitas itu dapat terwujud secara nyata dan mampu menghasilkan insan yang berkualitas dan berbudaya. Insan yang berkualitas dan berbudaya dijadikan dasar dalam upaya menciptakan pendidikan yang berkualitas dan menghasilkan sumber daya manusia yang dapat diandalkan dan tidak meninggalkan budaya bangsa. Sedangkan misi dari Dinas Pendidikan, Pemuda, dan Olahraga Kabupaten Sleman yaitu

1. Meningkatkan akses dan pemerataan kualitas pendidikan
2. Meningkatkan pemberdayaan pemuda dan pembinaan olahraga
3. Meningkatkan kualitas layanan pendidikan, pemuda dan olahraga, serta peran masyarakat dalam pembangunan bidang pendidikan



**PRAKTIK PENGALAMAN LAPANGAN (PPL) 2015
UNIVERSITAS NEGERI YOGYAKARTA
LOKASI DINAS PENDIDIKAN PEMUDA DAN OLAHRAGA
KABUPATEN SLEMAN**

Alamat :Parasamyra, Beran, Tridadi, Sleman, Yogyakarta, 55511

Telepon (0274)868512,865944, Faximile: (0274)868512

Website: www.slemankab.go.id. Email : dikpora@slemankab.go.id

Beberapa persiapan PPL juga dilakukan sebelum mahasiswa melaksanakan praktik di dinas. Persiapan tersebut meliputi :

1. Mempelajari Tupoksi

Bidang pengelolaan sarana dan prasarana pendidikan dalam melaksanakan tugas mempunyai fungsi:

- a. Penyusunan rencana kerja bidang pengelolaan sarana dan prasarana pendidikan
- b. Perumusan kebijakan teknis pengelolaan sarana dan prasarana pendidikan
- c. Penyelenggaraan pengelolaan sarana dan prasarana pendidikan
- d. Penyelenggaraan pembinaan pengelolaan sarana dan prasarana pendidikan
- e. Penyelenggaraan pengawasan pengelolaan sarana dan prasarana pendidikan
- f. Evaluasi dan penyusunan laporan pelaksanaan rencana kerja bidang pengelolaan sarana dan prasarana

Seksi sarana dan prasarana TK dan SD mempunyai tugas menyelenggarakan, membina, dan mengawasi pengelolaan sarana dan prasarana pendidikan TK dan SD. Seksi sarana dan prasarana TK dan SD dalam melaksanakan tugas mempunyai fungsi:

- a. Penyusunan rencana kerja seksi sarana dan prasarana TK dan SD
- b. Penyiapan bahan perumusan kebijakan teknis pengelolaan sarana dan prasarana pendidikan TK dan SD
- c. Penyelenggaraan pengelolaan sarana dan prasarana pendidikan TK dan SD
- d. Penyelenggaraan pembinaan pengelolaan sarana dan prasarana pendidikan TK dan SD
- e. Penyelenggaraan pengawasan pengelolaan sarana dan prasarana pendidikan TK dan SD
- f. Evaluasi dan penyusunan laporan pelaksanaan rencana kerja seksi sarana dan prasarana TK dan SD

2. Menyusun Program



**PRAKTIK PENGALAMAN LAPANGAN (PPL) 2015
UNIVERSITAS NEGERI YOGYAKARTA
LOKASI DINAS PENDIDIKAN PEMUDA DAN OLAHRAGA
KABUPATEN SLEMAN**

Alamat :Parasamy, Beran, Tridadi, Sleman, Yogyakarta, 55511

Telepon (0274)868512,865944, Faximile: (0274)868512

Website: www.slemankab.go.id. Email : dikpora@slemankab.go.id

Kegiatan ini berkaitan dengan pembuatan Rencana Pelaksanaan Program . Pembuatan Rencana Pelaksanaan Program ini harus disiapkan oleh praktikan sebelum kegiatan lapangan berlangsung serta pembuatannya harus disesuaikan dengan Tupoksi yang ada. Adapun format yang tercantum dalam penyusunan program adalah :

a. Persiapan

- 1) Konsultasi, koordinasi dan pemantapan program
- 2) Menyiapkan instrumen yang hendak dikerjakan
- 3) Pengecekan aplikasi yang hendak akan digunakan

b. Pelaksanaan

- 1) Pemeriksaan data yang akan diolah
- 2) Entri data sarana dan prasarana yang sudah dipersiapkan dari masing-masing sekolah
- 3) Pengolahan analisis data kedalam format yang sudah disediakan
 - a) Merekap meja and kursi peserta didik
 - b) Merekap meja dan kursi guru
 - c) Merekap lemari, rak hasil karya peserta didik dan papan pajang
 - d) Merekap tempat sampah dan tempat cuci tangan
 - e) Merekap jam dinding dan soket listrik
- 4) Peninjauan kembali data yang telah diinput
- 5) Pembuatan kesimpulan analisis sarpras SD

c. Evaluasi dan tindak lanjut

d. Indikator keberhasilan

B. Pelaksanaan PPL/Magang III(Praktik Terbimbing)

Mahasiswa adalah agen perubahan yang dipandang mampu menjadi tonggak kemajuan, di tuntutan untuk mampu mengaktualisasikan kemampuan dan kompetensi yang dimilikinya sebagai hasil belajar di bangku kuliah dalam kehidupan yang nyata. Terkait dengan pemikiran tersebut, program PPL merupakan wahana yang tepat bagi mahasiswa untuk mengimplementasikan ilmu yang dikuasainya. Dalam kesempatan ini praktikan telah melaksanakan program-



**PRAKTIK PENGALAMAN LAPANGAN (PPL) 2015
UNIVERSITAS NEGERI YOGYAKARTA
LOKASI DINAS PENDIDIKAN PEMUDA DAN OLAHRAGA
KABUPATEN SLEMAN**

Alamat :Parasamya, Beran, Tridadi, Sleman, Yogyakarta, 55511

Telepon (0274)868512,865944, Faximile: (0274)868512

Website: www.slemankab.go.id. Email : dikpora@slemankab.go.id

program PPL di lokasi Dinas Pendidikan Pemuda dan Olahraga Kabupaten Sleman, diantaranya sebagai berikut:

1. Program Utama

- a. Menganalisis kebutuhan sarana dan prasarana Sekolah Dasar berdasarkan permendiknas nomor 24 tahun 2007 tentang mebeler ruang kelas

Analisis kebutuhan sarana dan prasarana dilakukan untuk mengetahui berapa barang yang akan direncanakan dalam waktu yang akan datang. Dinas sudah menyebarkan data berupa instrumen yang harus diisi tentang sarana dan prasarana yang ada di masing-masing sekolah. Adapun langkah-langkah dalam melaksanakan program kerja individu PPL ini yaitu

1) Persiapan

- a) Konsultasi, koordinasi dan pemantapan program

Konsultasi dilakukan oleh saya bersama kasi yang menangani sarpras SD yaitu membahas tentang kelanjutan program yang telah dibuat. Koordinasi dilakukan bersama untuk membuat kesepakatan bersama tentang program yang dibuat dan langsung dimantapkan program tersebut. Konsultasi dihari pertama dilakukan bersama kasi SMA, dikarenakan kasi SD sedang mengambil cuti. Dari kasi SMA diperoleh bahwa program yang saya buat dapat dijalankan. Dilanjutkan berkoordinasi dengan kasi SMP yang secara langsung juga mengurus bagian SD. Dari koordinasi tersebut diperoleh bahwa kasi SMP kurang mengetahui keberlanjutan dari analisis sarana dan prasarannya karena sudah dilimpahkan kepada kasi SD.

- b) Menyiapkan instrumen yang hendak dikerjakan

Instrumen dibuat berdasarkan kebutuhan yang ada, tentunya mengacu berdasarkan permendiknas nomor 24 tahun 2007. Didalam permendiknas telah dijelaskan tentang mebeler apa saja yang perlu didata. Instrumen berisi 11 item yang akan didata dari berbagai sekolah, yaitu kursi peserta didik, meja peserta didik, kursi guru, meja guru, lemari, rak hasil karya peserta didik, papan pajang, tempat sampah, tempat cuci tangan, jam dinding dan soket listrik. Dari masing-masing item terdiri dari jumlah sarana dan prasarana



**PRAKTIK PENGALAMAN LAPANGAN (PPL) 2015
UNIVERSITAS NEGERI YOGYAKARTA
LOKASI DINAS PENDIDIKAN PEMUDA DAN OLAHRAGA
KABUPATEN SLEMAN**

Alamat :Parasamy, Beran, Tridadi, Sleman, Yogyakarta, 55511

Telepon (0274)868512,865944, Faximile: (0274)868512

Website: www.slemankab.go.id. Email : dikpora@slemankab.go.id

yang ada disekolah-sekolah tersebut dilanjutkan dengan jumlah kebutuhan yang kurang memenuhi standar.

- c) Pengecekan aplikasi yang hendak akan digunakan (Ms. Excel)

Sebelum mempersiapkan dalam mengentri data terlebih dahulu mempersiapkan aplikasi yang akan digunakan dalam menjalankan program ini. Aplikasi yang dilakukan pengecekan yaitu berupa Microsoft excel.

2) Pelaksanaan

- a) Pemeriksaan data yang akan diolah

Data yang sudah didapatkan diperiksa terlebih dahulu sebelum menjalankan data yang akan dianalisis.

- b) Entri data sarana dan prasarana yang sudah dipersiapkan dari masing-masing sekolah

Setelah memeriksa data dari berbagai sekolah langsung memasukkan data sarana dan prasarana dari masing-masing sekolah kedalam format yang sudah ditentukan.

- c) Pengolahan analisis data kedalam format yang sudah disediakan

Data yang sudah dimasukkan kedalam format analisis kebutuhan lalu diolah dengan cara menghitung berapa kebutuhan dari masing-masing item yang sudah ditentukan. Masing-masing item diisi dengan jumlah barang yang ada disetiap sekolah, dilanjutkan dengan menghitung kekurangan dari kebutuhan tersebut, kemudian ditotal semua item yang sudah dihitung. Dari jumlah yang sudah dihitung, dilanjutkan dengan kesimpulan dari analisis tersebut. Kesimpulan dikelompokkan berdasarkan jumlah siswa, guru dan jumlah ruangan masing-masing kecamatan. Hasil dapat dilihat pada *lampiran 1.1*.

- d) Peninjauan kembali data yang telah diinput

Program yang sudah selesai dilakukan ditinjau kembali agar tidak terjadi kesalahan. Program yang dilaksanakan oleh mahasiswa dan arahan pembimbing merupakan hasil yang nantinya akan memberikan dampak yang bermanfaat bagi bidang.

3) Evaluasi dan tindak lanjut

- a) Mengevaluasi hasil program



**PRAKTIK PENGALAMAN LAPANGAN (PPL) 2015
UNIVERSITAS NEGERI YOGYAKARTA
LOKASI DINAS PENDIDIKAN PEMUDA DAN OLAHRAGA
KABUPATEN SLEMAN**

Alamat :Parasamy, Beran, Tridadi, Sleman, Yogyakarta, 55511

Telepon (0274)868512,865944, Faximile: (0274)868512

Website: www.slemankab.go.id. Email : dikpora@slemankab.go.id

Program yang sudah dilaksanakan dapat membantu dalam menganalisis data. Analisis kebutuhan sarana dan prasarana ini membantu membuat perencanaan dalam perhitungan analisis sarpras. Jumlah yang dibutuhkan akan diakumulasikan sehingga dapat disimpulkan menjadi usulan kegiatan.

b) Mengecek kembali hasil program

4) Indikator keberhasilan

Indikator keberhasilan dari suatu program yang dilaksanakan selama PPL ini diukur melalui kegunaan dari data tersebut untuk menjadi acuan kebijakan ataupun kegiatan. Secara konkrit dapat dilihat dari kuantitas sarana ruang kelas masing-masing sekolah tentang jumlah sarana ruang kelas yang dibutuhkan.

2. Program Tambahan

a. Pengecekan/rekapan sarana dan prasarana SD

Rekapitulasi sarana dan prasarana SD sekabupaten Sleman yang berjumlah 505 sekolah di 17 kecamatan dilakukan dalam rangka analisis kebutuhan sarana dan prasarana yang meliputi:

- 1) Jumlah siswa
- 2) Jumlah guru
- 3) Jumlah ruang kelas dan mebelernya
- 4) Jumlah ruang perpustakaan dan mebelernya
- 5) Jumlah laboratorium IPA dan mebelernya
- 6) Jumlah ruang guru dan mebelernya
- 7) Jumlah ruang kepala sekolah dan mebelernya
- 8) Jumlah ruang UKS dan mebelernya
- 9) Jumlah ruang gudang dan mebelernya
- 10) Jumlah jamban dan mebelernya

Dari data tersebut direkap hingga menjadi satu kesimpulan. Jumlah barang masing-masing sarana dan prasarana ditotal menjadi data satu kecamatan. Dari jumlah barang yang ada dikelompokkan menjadi barang baik dan barang rusak. Masing-masing barang baik dan rusak ditotal menjadi satu kecamatan. Data yang sudah dijumlahkan lalu disimpulkan dalam word, namun dalam



PRAKTIK PENGALAMAN LAPANGAN (PPL) 2015
UNIVERSITAS NEGERI YOGYAKARTA
LOKASI DINAS PENDIDIKAN PEMUDA DAN OLAHRAGA
KABUPATEN SLEMAN

Alamat :Parasamy, Beran, Tridadi, Sleman, Yogyakarta, 55511

Telepon (0274)868512,865944, Faximile: (0274)868512

Website: www.slemankab.go.id. Email : dikpora@slemankab.go.id

pekerjaan yang dikerjakan saya disimpulkan dalam bentuk power point untuk dipresentasikan. Sampel dari hasil ini dapat dilihat pada *lampiran 1.2*.

b. Pengelompokkan surat dan berita acara distribusi buku induk

Dalam rangka pembagian buku induk SMP dan SMA sekabupaten Sleman maka pihak sarpras menyiapkan surat dan dan berita acara guna pelayanan buku induk tersebut. Jumlah surat yang disiapkan disesuaikan dengan jumlah sekolah yang menerima buku induk tersebut.

c. Pelayanan distribusi buku induk SMP dan SMA

Pelayanan distribusi buku induk untuk SMP dan SMA dilakukan di kantor sarpras dengan alur pihak sekolah diberitahukan untuk pengambilan buku induk ke kantor sarpras. Pihak sekolah mengirim perwakilan atau kepala sekolah sendiri yang melakukan pengambilan. Dinas memerintahkan untuk membawa cap untuk bukti asli dari pihak sekolah. Sekolah mengisi berita acara rangkap dua sebagai bukti pengambilan buku induk.

d. Rekapitulasi usulan kegiatan sarana dan prasarana SD

Analisis yang sudah diolah dilakukan rangkuman rencana kegiatan berupa rehab ruang diseluruh sekolah. Rangkuman diperoleh dari data yang sudah dijumlahkan. Rangkuman tersebut dikaji sehingga dapat diketahui sarpras apa yang akan direhab.

e. Rekapitulasi analisis kebutuhan sarana dan prasarana SMA

Rekapitulasi berupa pengelompokkan jumlah SMA yang ada di Sleman berdasarkan kecamatan dan masing-masing sarpras. Masing-masing sarpras dibuat grafik ataupun table untuk dipresentasikan dan dideskripsikan berdasarkan masing-masing sarpras.

f. Syawalan

Syawalan dilaksanakan di SKB Disdikpora Sleman pada Jumat , 14 Agustus 2015, didkuti oleh seluruh pegawai yang ada di dinas pendidikan.

g. Senam Sehat 3 generasi

Senam sehat tiga generasi dilaksanakan dilapangan pemda sleman yang diikuti oleh seluruh pegawai pemda Sleman dan siswa yang ada yang ada dikabupaten Sleman.

h. Upacara Hari Olahraga Nasional (HAORNAS)



**PRAKTIK PENGALAMAN LAPANGAN (PPL) 2015
UNIVERSITAS NEGERI YOGYAKARTA
LOKASI DINAS PENDIDIKAN PEMUDA DAN OLAAHRAGA
KABUPATEN SLEMAN**

Alamat :Parasamya, Beran, Tridadi, Sleman, Yogyakarta, 55511

Telepon (0274)868512,865944, Faximile: (0274)868512

Website: www.slemankab.go.id. Email : dikpora@slemankab.go.id

Upacara Hari Olahraga Nasional (HAORNAS) dilaksanakan di lapangan Pemda Sleman bersama seluruh staf pegawai pemerintah daerah. Selain itu juga terdapat perwakilan anak-anak SD, SMP dan SMA.

i. Jalan Santai

Jalan santai start dari lapangan pemda Sleman dilanjutkan dengan pembagian doorprize.

C. Analisis Hasil Pelaksanaan dan Refleksi

1. Factor pendukung

- a. Hubungan antara pembimbing dan praktikan memperlancar program yang akan dilaksanakan
- b. Partisipasi dari seluruh komponen yang membantu praktikan kegiatan sehari-hari
- c. Ketepatan waktu demi tercapainya efektifitas kerja
- d. Ketersediaan informasi yang akurat untuk kepentingan praktikan dalam menjalankan programnya

2. Factor penghambat

- a. Kurangnya penggalian data yang akan dijadikan program sebagai model kerjanya. Solusinya memperbanyak konsultasi terhadap pembimbing ataupun pihak-pihak yang bersangkutan
- b. Minimnya kesempatan praktikan dalam melakukan adaptasi terhadap lingkungan tempat bekerja karena kesibukan yang tidak bisa praktikan bantu. Solusinya melakukan pendekatan terhadap lingkungan agar dapat menyesuaikan diri dengan pekerjaannya
- c. Ketidakmampuan praktikan dalam mengikuti lingkungan kerja. Solusinya mempelajari apa yang menjadi tugas dilingkungan kerja tersebut.

Secara keseluruhan program ini berjalan dengan baik dan membantu bidang dimana praktikan ditempatkan. Program yang sudah dirancang berjalan bersama program penunjang yang sudah diberikan oleh bidang dapat berjalan seiring tanpa menghambat program lainnya. Hal ini dapat dilihat dari kinerja yang dilakukan di lembaga mulai dari pembekalan, penerjunan, pelaksanaan hingga penarikan. Semua anggota PPL telah



**PRAKTIK PENGALAMAN LAPANGAN (PPL) 2015
UNIVERSITAS NEGERI YOGYAKARTA
LOKASI DINAS PENDIDIKAN PEMUDA DAN OLAHRAGA
KABUPATEN SLEMAN**

Alamat :Parasamy, Beran, Tridadi, Sleman, Yogyakarta, 55511

Telepon (0274)868512,865944, Faximile: (0274)868512

Website: www.slemankab.go.id. Email : dikpora@slemankab.go.id

mengikuti keberlangsungan atau tata cara PPL oleh kampus. Hasilnya program yang dirancang sudah berjalan dengan baik dan dipergunakan untuk kepentingan bidang.

Manfaat PPL/ Magang III bagi mahasiswa antara lain :

1. Menambah pemahaman dan penghayatan mahasiswa tentang proses pendidikan dan pembelajaran di lembaga
2. Memperoleh pengalaman tentang cara berfikir dan bekerja secara interdisipliner sehingga dapat memahami adanya keterkaitan ilmu dalam mengatasi permasalahan pembelajaran dan pendidikan yang ada di lembaga
3. Memperoleh daya penalaran dalam melakukan penelaahan, perumusan, dan pemecahan masalah pembelajaran dan pendidikan yang ada di lembaga
4. Memperoleh pengalaman dan keterampilan untuk melaksanakan pembelajaran di lembaga

Manfaat PPL/ Magang III bagi lembaga

1. Memperoleh kesempatan untuk dapat andil dalam menyiapkan tenaga kependidikan yang professional
2. Mendapatkan bantuan pemikiran, tenaga, ilmu dan teknologi dalam merencanakan serta melaksanakan pengembangan pembelajaran di lembaga
3. Meningkatkan hubungan kemitraan anatara UNY dengan lembaga

Manfaat PPL/ Magang III bagi Universitas Negeri Yogyakarta

1. Memperoleh umpan balik dari lembaga guna pengembangan kurikulum dan ipteks yang sesuai dengan kebutuhan masyarakat
2. Memperoleh berbagai sumber belajar dan menemukan berbagai permasalahan untuk pengembangan inovasi dan kualitas pendidikan
- 3..... T
erjalin kerja sama yang lebih baik dengan pemerintah daerah dan instansi terkait untuk pengembangan pelaksanaan Tri Dharma Perguruan Tinggi



**PRAKTIK PENGALAMAN LAPANGAN (PPL) 2015
UNIVERSITAS NEGERI YOGYAKARTA
LOKASI DINAS PENDIDIKAN PEMUDA DAN OLAHRAGA
KABUPATEN SLEMAN**

Alamat :Parasamy, Beran, Tridadi, Sleman, Yogyakarta, 55511

Telepon (0274)868512,865944, Faximile: (0274)868512

Website: www.slemankab.go.id. Email : dikpora@slemankab.go.id

**BAB III
PENUTUP**

A. Kesimpulan

Setelah melaksanakan PPL di Dinas Pendidikan Pemuda dan Olahraga, diperoleh pengalaman baik secara langsung maupun tidak langsung yang dapat praktikan sebagai berikut :

1. Mahasiswa mendapat pengalaman dalam mengelola pendidikan khususnya bidang sarana dan prasarana sebagai bekal yang dapat dipergunakan mahasiswa terjun dalam pekerjaan
2. Dari kegiatan tersebut menjadi lebih mengetahui kepengurusan yang berhubungan dengan dunia pendidikan
3. PPL memberi kesempatan untuk mengembangkan kemampuan yang dimiliki oleh mahasiswa
4. PPL menjadi tolak ukur mahasiswa untuk berbenah diri terhadap apa yang sudah didapat selama mengikuti pembelajaran
5. Melalui kegiatan PPL secara langsung dan tidak langsung dapat menambah ilmu dan pengetahuan yang mungkin tidak didapat dikampus.

B. Saran

Dengan adanya Praktek Pengalaman Lapangan diharapkan mampu memberikan manfaat bagi lingkungan sekitar. Demi memperlancar jalannya PPL di Dinas Pendidikan Pemuda dan Olahraga ini praktikan berharap untuk dapat mengembangkan pengelolaan yang sudah ada. Adapun perwujudan tersebut antara lain:

1. Untuk mahasiswa
 - a. Komunikasi mahasiswa dan pembimbing lebih meningkat demi kelancaran PPL
 - b. Keaktifan mahasiswa kepada pembimbing dalam melaksanakan kegiatannya
2. Untuk pihak lembaga
 - a. Terus tingkatkan kerjasama yang baik antara UNY dan lembaga tempat PPL agar terciptanya hubungan yang baik



**PRAKTIK PENGALAMAN LAPANGAN (PPL) 2015
UNIVERSITAS NEGERI YOGYAKARTA
LOKASI DINAS PENDIDIKAN PEMUDA DAN OLAHRAGA
KABUPATEN SLEMAN**

Alamat :Parasanya, Beran, Tridadi, Sleman, Yogyakarta, 55511

Telepon (0274)868512,865944, Faximile: (0274)868512

Website: www.slemankab.go.id. Email : dikpora@slemankab.go.id

- b. Kesadaran mahasiswa dalam menciptakan lingkungan belajar yang sebenarnya dan dapat mempelajarinya secara langsung
3. Untuk pihak lppmp
 - a. Peningkatan penyelenggraan monitoring lppmp dalam mengawasi mahasiswa PPL
 - b. Adanya peningkatan komunikasi antara dosen, pembimbing dan mahasiswa beserta sosialisasi program
 - c. Mengadakan penjelasan dan pengarahan terhadap mahasiswa kepada bidang yang yang dituju agar lebih efektif



**PRAKTIK PENGALAMAN LAPANGAN (PPL) 2015
UNIVERSITAS NEGERI YOGYAKARTA
LOKASI DINAS PENDIDIKAN PEMUDA DAN OLAH RAGA
KABUPATEN SLEMAN**

Alamat :Parasamy, Beran, Tridadi, Sleman, Yogyakarta, 55511

Telepon (0274)868512,865944, Faximile: (0274)868512

Website: www.slemankab.go.id. Email : dikpora@slemankab.go.id

DAFTAR PUSTAKA

PP PPL.2015.*Panduan PPL/Magang III*.Yogyakarta:PP PPL & PKL Universitas Negeri Yogyakarta.



**PRAKTIK PENGALAMAN LAPANGAN (PPL) 2015
UNIVERSITAS NEGERI YOGYAKARTA
LOKASI DINAS PENDIDIKAN PEMUDA DAN OLAHRAGA
KABUPATEN SLEMAN**

Alamat :Parasanya, Beran, Tridadi, Sleman, Yogyakarta, 55511

Telepon (0274)868512,865944, Faximile: (0274)868512

Website: www.slemankab.go.id. Email : dikpora@slemankab.go.id

LAMPIRAN



**PRAKTIK PENGALAMAN LAPANGAN (PPL) 2015
UNIVERSITAS NEGERI YOGYAKARTA
LOKASI DINAS PENDIDIKAN PEMUDA DAN OLAHRAGA
KABUPATEN SLEMAN**

Alamat :Parasamy, Beran, Tridadi, Sleman, Yogyakarta, 55511

Telepon (0274)868512,865944, Faximile: (0274)868512

Website: www.slemankab.go.id. Email : dikpora@slemankab.go.id



MATRIKS PROGRAM KERJA PPL/MAGANG III UNY
TAHUN AKADEMIK 2014/2015

NOMOR LOKASI : -
NAMA LEMBAGA : DINAS PENDIDIKAN PEMUDA DAN OLAHRAGA
KABUPATEN SLEMAN
ALAMAT LEMBAGA : JL. PARASAMYA, BERAN, TRIDADI, KEC. SLEMAN,
DAERAH ISTIMEWA YOGYAKARTA

NO	Program/Kegiatan PPL/ Magang III	Jumlah Jam per minggu					Jml Jam
		I	II	III	IV	V	
1	Program Utama						
	Analisis kebutuhan sarana dan prasarana Sekolah Dasar sekabupaten Sleman berdasarkan permendiknas nomor 24 tahun 2007 tentang mebeler ruang kelas						
	a. Persiapan						
	1) Konsultasi, koordinasi dan pemantapan program	5					5
	2) Menyiapkan instrumen yang hendak dikerjakan	5					5
	3) Pengecekan aplikasi yang hendak akan digunakan	3					3
	b. Pelaksanaan						
	1) Pemeriksaan data yang akan diolah	4					4
	2) Entri data sarana dan prasarana yang sudah dipersiapkan dari masing-masing sekolah	10					10
	3) Pengolahan analisis data kedalam format yang sudah disediakan						
	a) merekap meja dan kursi peserta didik		7.5				7.5
	b) merekap meja dan kursi guru		10.5				10.5
	c) merekap lemari, rak hasil karya peserta didik dan papan pajang		4.5				4.5
	d) merekap tempat sampah dan tempat cuci tangan				7		7
	e) merekap jam dinding dan soket listrik				7		7
	4) Peninjauan kembali data yang telah diinput				4.5		4.5
	5) Pembuatan kesimpulan analisis sarpras SD				2.5		2.5
	c. Evaluasi dan tindak lanjut						
	1) Mengevaluasi hasil program					3	
	2) Mengevaluasi dan mengecek hasil program					2	
	3) Melaporkan hasil program kepada kasi					3	
	4) Pengoreksian hasil program bersama kasi					3	
2	Program Tambahan						
	a. Pengecekan/rekapan sarana dan prasarana SD		2	31	14	12	59
	b. Pengelompokan surat dan berita acara distribusi buku induk	2					2



**PRAKTIK PENGALAMAN LAPANGAN (PPL) 2015
UNIVERSITAS NEGERI YOGYAKARTA
LOKASI DINAS PENDIDIKAN PEMUDA DAN OLAHRAGA
KABUPATEN SLEMAN**

Alamat :Parasamya, Beran, Tridadi, Sleman, Yogyakarta, 55511

Telepon (0274)868512,865944, Faximile: (0274)868512

Website: www.slemankab.go.id. Email : dikpora@slemankab.go.id

c. Pelayanan distribusi buku induk SMP dan SMA	2,5					
d. Rekapitulasi usulan kegiatan sarana dan prasarana SD		3				3
e. Rekapitulasi analisis kebutuhan sarana dan prasarana SMA	2,5					
f. Syawalan	2.5					2.5
g. Senam Sehat 3 Generasi		2				2
h. Upacara Hari Olahraga Nasional					2	2
I Jalan Santai					2.5	2.5
JUMLAH	31.5	29,5	31	35	27.5	143.5

Dosen Pembimbing Lapangan

Dra. Maria Dominika Niron, M.Pd
NIP. 19590605 198503 2 001

Mahasiswa PPL

Iin Vrisika Erfitriana
NIM. 12101244034

Mengetahui,

Koordinator PPL Dinas Pendidikan, Pemuda dan
Olahraga Kabupaten Sleman

Bawa Krisnandita, S.IP
NIP. 19601205 198903 1 004

Pembimbing PPL Dinas Pendidikan, Pemuda
dan Olahraga Kabupaten Sleman

Sri Pratiwi, S.IP
NIP 19590807 198510 2 001

Kepala Dinas Pendidikan, Pemuda dan Olahraga
Kabupaten Sleman



Arif Haryono, S.H
NIP. 19600928 198803 1 006



**PRAKTIK PENGALAMAN LAPANGAN (PPL) 2015
UNIVERSITAS NEGERI YOGYAKARTA
LOKASI DINAS PENDIDIKAN PEMUDA DAN OLAHRAGA
KABUPATEN SLEMAN**

Alamat :Parasanya, Beran, Tridadi, Sleman, Yogyakarta, 55511

Telepon (0274)868512,865944, Faximile: (0274)868512

Website: www.slemankab.go.id. Email : dikpora@slemankab.go.id

ANALISIS KEBUTUHAN SARANA (MEBELER) RUANG KELAS
SEKOLAH DASAR KABUPATEN SLEMAN BERDASARKAN PERMENDIKNAS NO 24 TAHUN 2007
TAHUN 2015

1 KECAMATAN SLEM.

No	Nama Sekolah	Jumlah Guru	Jumlah Ruang	Jumlah Siswa	Kawat Prarela D&B		Meja Prarela D&B		Kawat Gera		Meja Gera		Lemari		Rak kecil/korng.PD		Papan Pelajar		Tempat Sampah		Tempat Cuci Tangan		Jam Dinding		Substansi/alk		
					2015	2015	2015	2015	2015	2015	2015	2015	2015	2015	2015	2015	2015	2015	2015	2015	2015	2015	2015	2015	2015	2015	2015
1	SD N CATURHAJEJO	3	6	166	151	45	83	83	12	3	6	3	5	1	-	-	6	6	12	6	4	2	6	6	3	3	
2	SD N DALANGAN	12	6	161	124	37	187	54	6	6	6	6	6	6	-	-	-	6	6	6	6	6	6	6	6	6	
3	SD N DENGUNG	13	12	313	313	0	182	181	12	2	12	2	12	6	-	-	12	6	12	6	12	6	12	6	12	6	
4	SD N DUKUH 1	13	6	68	68	0	68	68	3	18	3	18	-	6	-	-	3	3	3	3	-	-	3	3	3	3	
5	SD N DUKUH 2	12	6	182	182	0	91	91	6	6	6	6	6	6	-	-	6	3	6	6	6	6	6	6	6	6	
6	SD N JABAH	13	6	152	152	0	145	2	6	7	8	5	6	6	-	-	3	6	12	6	4	2	6	6	6	6	
7	SD N JETIS JOGOPATEN	12	6	182	182	0	51	51	-	-	-	-	-	6	-	-	4	2	6	6	6	6	1	2	6	6	
8	SD N JETISWARJO	17	12	387	387	0	184	123	3	6	12	5	3	3	-	-	3	3	14	6	5	7	3	3	4	2	
9	SD N KADISOPO 1	8	6	171	171	0	57	114	6	2	6	2	6	6	-	-	-	6	6	6	3	3	-	-	6	6	
10	SD N KADISOPO 2	11	6	282	282	0	121	81	6	5	6	5	6	6	-	-	6	6	-	-	-	-	6	6	6	6	
11	SD N KADISOPO 3	11	6	281	281	0	183	32	5	6	5	6	4	2	-	-	6	6	3	3	1	5	6	6	6	6	
12	SD N KECEME 1	28	12	314	314	0	316	0	12	6	12	6	12	6	12	6	12	6	12	6	6	6	12	6	12	6	
13	SD N KECEME 2	18	6	114	114	0	116	0	6	4	6	4	6	6	6	5	1	6	6	12	6	6	6	6	6	6	6
14	SD N MARGUHAN	11	5	46	46	0	23	0	3	6	5	-	5	-	-	-	5	6	3	2	2	3	5	6	7	6	
15	SD N MURTEN	12	6	118	118	0	78	48	6	6	5	2	6	6	-	-	1	5	6	6	-	-	2	4	6	6	
16	SD N NGAGKRIK	11	6	183	183	0	174	15	6	5	6	5	3	3	-	-	7	6	4	2	-	-	6	6	6	6	
17	SD N NYAEN 1	12	6	184	184	0	111	73	1	11	1	11	1	5	-	-	-	1	5	-	-	-	1	5	1	5	
18	SD N NYAEN 2	14	6	138	138	0	84	46	6	6	6	6	6	6	-	-	6	6	6	6	6	6	6	6	6	6	
19	SD N PANASAN	13	6	158	158	0	75	75	4	3	3	18	2	4	-	-	2	6	2	4	-	-	4	2	6	6	
20	SD N PANGUKAN	14	6	138	138	0	124	14	18	4	6	6	6	6	-	-	3	6	5	1	5	1	6	6	11	6	
21	SD N PENDOWOHARJO	11	6	178	178	0	38	88	6	5	4	2	5	1	-	-	-	18	6	7	6	6	6	6	6	6	
22	SD N SIDOMULYO	11	6	33	33	0	156	-	6	5	6	5	6	6	-	-	-	6	6	6	6	6	6	6	6	6	
23	SD N SLEMAN 1	15	6	212	212	0	123	89	6	3	6	3	6	6	-	-	6	6	-	-	5	1	6	6	6	6	
24	SD N SLEMAN 3	28	6	361	361	0	122	239	12	6	12	18	6	6	-	-	11	6	11	6	-	-	18	6	15	6	
25	SD N SLEMAN 4	12	6	73	73	0	35	-	4	6	3	3	6	6	-	-	6	6	6	6	6	6	6	6	5	1	
26	SD N SLEMAN 5	13	6	84	84	0	62	22	18	3	3	4	2	4	-	-	6	6	6	6	-	-	5	1	6	6	
27	SD N TLACAP	22	12	287	287	0	148	147	12	18	12	18	12	6	-	-	4	2	12	6	4	12	6	12	6	28	
28	SD N TRIDADI	12	6	163	163	0	155	14	6	6	6	6	3	3	-	-	-	6	6	5	1	5	1	5	1	5	
29	SD N TRIHARJO	22	12	324	324	0	353	-	6	14	6	14	12	6	5	2	19	6	18	2	2	5	6	4	6	4	
30	SD N TRIMULYO	11	6	183	183	0	32	31	11	13	11	6	18	6	-	-	12	6	2	4	-	-	7	6	7	6	



**PRAKTIK PENGALAMAN LAPANGAN (PPL) 2015
UNIVERSITAS NEGERI YOGYAKARTA
LOKASI DINAS PENDIDIKAN PEMUDA DAN OLAHRAGA
KABUPATEN SLEMAN**

Alamat :Parasanya, Beran, Tridadi, Sleman, Yogyakarta, 55511
Telepon (0274)868512,865944, Faximile: (0274)868512
Website: www.slemankab.go.id, Email : dikpora@slemankab.go.id

2 KECAMATAN HIATI																														
No	Nama Sekolah	Jumlah Guru	Jumlah Peserta	Jumlah Siswa	Korwil Prasarita Didik		Majelis Prasarita Didik		Korwil Guru		Majelis Guru		Korwil		Rak. Kesel. Korwil PPL		Pusat Pajanan		Tempat Sampak		Tempat Candi Temp.		Jum. Dinding		Sakel. Istirah.					
					2015		2015		2015		2015		2015		2015		2015		2015		2015		2015		2015		2015		2015	
					Jumlah	Kelembahan	Jumlah	Kelembahan	Jumlah	Kelembahan	Jumlah	Kelembahan	Jumlah	Kelembahan	Jumlah	Kelembahan	Jumlah	Kelembahan	Jumlah	Kelembahan	Jumlah	Kelembahan	Jumlah	Kelembahan	Jumlah	Kelembahan	Jumlah	Kelembahan	Jumlah	Kelembahan
1	Mili 1	10	3	238	178	38	428	88	2	4	2	4	8	8									2	18	6	8				
2	Mili 2	10	4	154	156	8	83	85	6	4	6	4	4	8	2								2	2	6	8				
3	Sredanadi 1	47	8	949	936	8	236	443	12	5	12	5	12	8	12	8					12	8	12	8	12	8				
4	Sredanadi 2	8	5	185	188	5	188	5							6	8							4	1	6	8				
5	Sredanadi 1	12	3	168	934		956	8	12	8	12	8	12	8	4	5	12	8			4	5	12	8	16	8				
6	Sredanadi 2	18	6	28	28	58	28	58	4	6	3	2	6	8							2	4	6	8	6	8				
7	Sredanadi Timur	8	6	189	192	3	61	124	6	2	3	2	3	3	8	6	8	6			6	8	6	8	6	8				
8	Sredanadi Barat	14	5	182	48	82	55	112	7	1	3	3			3	2					1	4	2	4	1	4				
9	Samboradi	14	6	287	127	88	88	127	6	5	6	5					12	8			8	8	8	8	8	8				
10	Jamboran	14	5	192	192	28	23	129	6	8	6	8	6	1							8	8	3	2	6	8				
11	Cokro	19	8	438	426	4	419	17	38	8	16	3	14	8	4	4	12	8			6	2	14	8	3	5				
12	Tlelu	14	6	218	218	8	188	118	6	8	6	8	8	6	6	6	8				8	6	2	4	8	6				
13	Pilasan 1	14	5	147	146	1	56	15	8	3	6	5	12	8	8	5	6	8			6	1	6	8	6	8				
14	Pilasan 2	19	4	122	85	37	33	89	6	2	5	8					6	8			3	1	6	8	6	8				
15	Tlelu	19	6	174	175	8	118	59	6	2	6	2	6	8	4	2					3	3	6	8	6	8				
16	Gambang	12	6	125	125	8	65	68	6	6	6	6	6	8	8	6	8				6	8	3	3	8	6				
17	Jamboran	14	4	128	58	28	38	38	2	3	2	3	2	2	2	4					6	2	2	2	2	2				
18	Kasihan	8	2	59	187	38	28	3	6	5	6	2	6	8									6	8	6	8				
19	Hapang Hanyi	3	6	84	33	54	16	18	3	6	3	2	1	5			2	4					4	2	1	5				
20	Jalisari	14	4	82	68	22	38	52	1	18	3	8	8	1	8	1	8	1			4	3	4	8	8	4				
21	Parusari	18	4	145	172	27	86	59	6	4	6	4	12	8			6	8			6	8	6	8	3	1				
22	Gumusari	12	4	165	188	8	188	15	10	8	18	2	12	8	2	1	3	8			2	8	8	8	2	8				
23	Gunungsari	8	5	112	148	22	18	22	1	2	1	2	6	8									6	8	6	8				
24	Pajih	3	4	184	87	24	84	17	18	8							6	8			2	2	2	2	7	8				
25	Pondok	12	6	125	37	28	36	29	2	18	4	8					5	8			6	8	6	8	6	8				
26	Gakus	19	5	128	128	8	128	8	6	2	6	2	6	8			6	8			6	8	6	1	6	8				
27	Jamboranlar	12	6	144	192	3	194	2	6	6	6	6	1	8	8	6	4	2			2	4	6	8	6	8				
28	Melaras	14	5	288	26	192	26	192	6	5	6	5	6	8	8	8	8				6	8	6	8	6	8				
29	Dukulan	12	3	112	118	8	18	187	6	6	6	6	8	8	3	2	1				8	3	5	8	6	8				
30	Dukulan	18	6	184	65	36	38	24	6	4	6	4	3	3	8	6	8	6			4	2	6	8	8	8				



PRAKTIK PENGALAMAN LAPANGAN (PPL) 2015
UNIVERSITAS NEGERI YOGYAKARTA
LOKASI DINAS PENDIDIKAN PEMUDA DAN OLAHRAGA
KABUPATEN SLEMAN

Alamat :Parasarnya, Beran, Tridadi, Sleman, Yogyakarta, 55511
 Telepon (0274)868512,865944, Faximile: (0274)868512
 Website: www.slemankab.go.id, Email : dikpora@slemankab.go.id

No	Nama Sekolah	Jumlah Guru	Jumlah Rombongan	Jumlah Siswa	Korwil Ponorol. Didi		Mjojo Ponorol. Didi		Korwil Gasa		Mjojo Gasa		Ismari		Rakuswil barga PD		Papan Pajene		Tempal Sampah		Tempal Candi Lango		Jum Dindia		Sakti Kidul		
					2015	2015	2015	2015	2015	2015	2015	2015	2015	2015	2015	2015	2015	2015	2015	2015	2015	2015	2015	2015	2015	2015	2015
31	Pasung Kidul	11	0	128	118	2	112	0	0	0	0	0	0	0	0	0	0	0	0	0	0	0	0	0	0	0	
32	Mak. Blusug	3	4	184	13	82	72	23	11	0	11	0	2	2	0	4	4	0	0	0	0	0	1	3	5	0	18
33	Kawitan Dural	13	0	192	200	0	35	188	15	0	15	0	17	0	0	0	0	0	0	0	0	4	2	18	0	0	
34	Salawati Zaria	18	0	174	174	0	174	0	0	0	0	0	0	0	0	0	0	0	0	0	0	0	0	0	0	0	
35	Al Hakek	25	25	222	451	221	385	417	55	0	28	5	28	0	0	18	21	5	0	0	0	28	0	22	0	48	
36	Dudi Uluw	47	13	337	418	0	418	24	38	0	38	0	18	0	13	0	24	0	0	0	0	0	18	13	0	13	
		464	241	1485	2007	4225	242	2524	345	157	273	187	245	23	78	83	137	34	0	0	164	15	238	24	197	95	
3 KECAMATAN GAMPING																											



**PRAKTIK PENGALAMAN LAPANGAN (PPL) 2015
UNIVERSITAS NEGERI YOGYAKARTA
LOKASI DINAS PENDIDIKAN PEMUDA DAN OLAHRAGA
KABUPATEN SLEMAN**

Alamat :Parasanya, Beran, Tridadi, Sleman, Yogyakarta, 55511
Telepon (0274)868512,865944, Faximile: (0274)868512
Website: www.slemankab.go.id. Email : dikpora@slemankab.go.id

28	SD M. Muhammadiyah 3	45	42	158	195	8	194	8	11	4	18	5	18	8	18	2	8	8	7	5	3	3	3	3	8	4
29	SD M. Muhammadiyah	42	4	238	175	129	38	288	6	6	2	18	4	2	8	6	1	5	5	1	8	6	8	6	6	8
30	SD M. Muhammadiyah	45	4	453	154	8	144	28	16	8	18	5	3	8	6	3	8	6	8	4	2	4	2	8	8	
31	SD M. Muhammadiyah	42	42	382	284	26	284	26	8	3	8	3	4	8	8	12	18	2	8	12	8	12	8	12	12	8
32	SD M. Tridadi	45	4	345	158	187	118	251	6	3	6	3	6	8	8	6	6	8	3	8	1	5	1	5	6	8
33	SD M. Kesugihan	41	4	285	45	168	25	188	6	6	6	5	6	8	8	6	8	8	6	3	3	3	3	3	6	8
34	SD M. Gunung	47	4	192	87	45	78	62	6	11	6	11	6	8	8	6	6	6	8	6	2	4	2	4	6	8
35	SDIT Jabal Mar	49	42	141	255	8	258	8	12	8	12	7	3	3	2	18	8	12	3	3	12	8	12	8	13	8
36	SDIT Alim Nurul Islam	47	18	255	72	453	432	8	36	11	36	11	18	8	18	8	18	8	18	8	18	8	18	8	18	8
37	SDHU Sleman	46	3	428	242	246	246	246	3	3	3	3	3	3	3	3	3	3	3	3	3	3	3	3	3	3
		583	267	6,353	5738	2,884	4955	2863	291	294	293	298	287	53	33	232	161	183	243	54	448	427	448	432	246	43

No	Nama Sekolah	Jumlah Guru	Jumlah Rombongan	Jumlah Siswa	Korasi Praktek Didik		Majlis Praktek Didik		Korasi Guru		Majlis Guru		Lamaran		Berkas Hasil Kerja PKD		Pajanan Pajanan		Tempat Sempak		Tempat Cuci Yang		Jum Dinding		Sakit/Sialit			
					2015		2015		2015		2015		2015		2015		2015		2015		2015		2015		2015		2015	
					Jumlah	Ukuran	Jumlah	Ukuran	Jumlah	Ukuran	Jumlah	Ukuran	Jumlah	Ukuran	Jumlah	Ukuran	Jumlah	Ukuran	Jumlah	Ukuran	Jumlah	Ukuran	Jumlah	Ukuran	Jumlah	Ukuran	Jumlah	Ukuran
1	SD M Garuda 1	22	42	483	488	3	288	283	38	8	38	8	28	8	4	8	13	8	6	6	6	8	28	8	12	8		
2	SD M Garuda 2	28	12	383	383	8	214	178	14	3	14	3	15	8	-	-	15	8	12	8	5	7	18	8	18	2		
3	SD M Garuda 3	41	4	428	8	8	128	6	2	6	5	7	8	6	8	6	8	6	8	4	2	6	8	-	-	-		
4	SD M Karang	44	4	444	148	44	88	64	8	14	8	14	8	14	-	-	-	-	-	6	8	-	6	8	-	-		
5	SD M Karang	44	4	435	38	185	118	85	6	8	6	8	-	-	-	-	-	-	6	8	-	6	8	-	-	-		
6	SD M Jati	41	4	434	165	8	187	27	14	8	14	8	3	8	-	-	-	-	6	8	2	4	18	8	11	8		
7	SD M Sidak	43	4	284	178	34	128	84	6	7	6	7	18	8	-	-	-	-	3	3	13	7	4	2	4	2		
8	SD M Semarang 1	41	4	448	142	8	212	88	8	5	6	5	8	-	-	-	-	-	-	8	8	-	8	8	8	8		
9	SD M Semarang 2	44	4	225	5	118	115	6	8	6	8	8	8	6	8	-	-	-	-	8	8	6	8	8	8	8		
10	SD M Semarang 4	42	4	475	173	8	87	86	6	6	6	6	-	-	2	4	2	4	6	8	6	8	6	8	-	-		
11	SD M Semarang 5	46	4	453	156	43	87	82	6	18	6	18	6	8	-	-	-	-	6	8	4	2	6	8	6	8		
12	SD M Timan	43	4	435	248	8	128	75	6	7	6	7	6	8	-	-	-	-	6	8	5	1	6	8	6	8		
13	SD M Sidak	48	4	34	183	8	65	26	6	4	6	4	6	6	-	-	-	-	11	8	3	8	6	8	8	8		
14	SD M Kraton	42	4	288	248	8	115	85	6	6	6	6	8	-	-	-	-	4	2	6	8	-	6	8	5	1		
15	SD M Sidal	48	4	445	166	8	38	25	2	8	2	8	-	-	-	-	-	-	6	8	3	3	-	1	5	6		
16	SD M Prambal	43	4	222	235	8	138	32	12	1	6	7	15	8	-	-	-	-	3	8	18	8	-	8	8	8		
17	SD M Prambal	43	4	219	248	8	128	33	6	7	6	7	3	8	-	-	-	-	1	5	6	8	3	3	8	-		
18	SD M Karang	44	4	218	145	183	238	8	8	6	6	8	6	8	4	2	4	2	18	8	2	4	8	8	1	5		
19	SD M Karang	48	4	416	183	7	188	16	6	4	6	4	7	8	3	4	2	4	6	8	6	8	1	5	6	8		
20	SD M Sidak	42	4	227	38	197	45	242	3	7	7	5	2	4	6	8	-	-	8	8	2	4	1	5	-	-		
21	SD Mak. Sanggane I	7	4	188	29	82	85	6	1	6	1	6	-	-	-	-	-	-	5	1	12	8	4	2	6	8		
22	SD Mak. Sanggane II	43	4	424	147	4	75	46	6	7	5	8	6	8	-	-	-	-	6	8	6	8	6	8	-	-		
23	SD Mak. Sanggane III	42	4	26	28	56	18	66	2	18	2	18	2	4	-	-	-	-	6	8	1	5	1	5	6	8		
24	SD Mak. Sanggane IV	23	8	485	283	116	136	253	14	3	14	3	-	-	14	8	18	8	5	8	-	-	5	1	12	8		



PRAKTIK PENGALAMAN LAPANGAN (PPL) 2015 UNIVERSITAS NEGERI YOGYAKARTA LOKASI DINAS PENDIDIKAN PEMUDA DAN OLAHRAGA KABUPATEN SLEMAN

Alamat :Parasma, Beran, Tridadi, Sleman, Yogyakarta, 55511
Telepon (0274)868512,865944, Faximile: (0274)868512
Website: www.slemankab.go.id, Email : dikpora@slemankab.go.id

No	Nama Sekolah	Jumlah Guru	Jumlah Ruang	Jumlah Siswa	Kawal Praktek Didik 2015		Majors Praktek Didik 2015		Kawal Guru 2015		Majors Guru 2015		Lokasi 2015		Rak Kauli Kerja PD 2015		Papan Pajates 2015		Tempat Sampah 2015		Tempat Cuci Tangan 2015		Jam Dinding 2015		Sukul Lielrik 2015				
					Jumlah	Isi	Jumlah	Isi	Jumlah	Isi	Jumlah	Isi	Jumlah	Isi	Jumlah	Isi	Jumlah	Isi	Jumlah	Isi	Jumlah	Isi	Jumlah	Isi	Jumlah	Isi	Jumlah	Isi	
25	SD Mak. Sidamulya	11	6	118	78	32	88	38	28	8	4	7	3	3	-	-	6	8	6	8	-	-	6	8	-	-			
26	SD Mak. Sidarwan	13	12	308	358	38	348	28	15	3	13	8	8	4	7	5	12	8	12	8	12	8	8	6	6	12			
27	SD Mak. Sidakusala	18	6	412	188	42	78	42	4	6	5	5	3	1	-	-	6	8	6	8	3	3	4	2	-	-			
28	SD Mak. Sidanegara	12	6	515	78	45	68	52	6	6	6	6	6	6	4	5	2	4	1	5	-	-	2	4	-	-			
29	SD Kasan. Jazana	7	6	56	17	33	23	27	3	4	3	4	3	4	5	1	-	-	-	-	-	-	6	8	-	-			
30	SD Dep. Sidamalga I	18	6	182	58	52	28	82	6	7	6	7	4	2	-	-	6	8	6	8	1	5	4	2	-	-			
31	SD Dep. Sidamalga II	15	6	85	56	38	53	33	6	7	6	3	3	3	3	3	6	8	6	8	1	5	4	2	6	8			
32	SD IT Ika Akhla	18	15	458	488	58	488	58	15	8	15	8	15	8	15	8	15	8	15	8	15	8	15	8	15	8			
5 KECAMATAN MOWUDAN																													
No Nama Sekolah Jumlah Guru Jumlah Ruang Jumlah Siswa Kawal Praktek Didik 2015 Majors Praktek Didik 2015 Kawal Guru 2015 Majors Guru 2015 Lokasi 2015 Rak Kauli Kerja PD 2015 Papan Pajates 2015 Tempat Sampah 2015 Tempat Cuci Tangan 2015 Jam Dinding 2015 Sukul Lielrik 2015																													
1	SDH NGJON 1	13	6	193	185	34	113	28	6	7	6	7	6	8	-	-	6	8	6	8	12	8	4	2	-	-	6	8	
2	SDH NGJON 2	14	6	136	78	58	23	187	-	-	2	12	2	4	-	-	6	8	6	8	3	3	1	7	8	8	8	8	
3	SDH NGJON 3	13	6	118	73	8	46	22	12	1	5	8	6	8	5	1	6	8	6	8	5	1	5	1	7	8	8	8	
4	SDH HALANGAH	14	6	118	186	24	75	55	6	8	7	7	6	8	-	-	6	8	6	8	8	8	-	-	1	5	6	8	
5	SDH SUMBERAGUNG	12	6	31	123	8	53	38	4	8	4	8	-	-	-	-	6	8	6	8	-	-	-	-	3	3	6	8	
6	SDH KALIBUREN	8	6	178	156	8	158	8	6	2	6	2	6	8	-	-	6	8	6	8	-	-	-	-	-	-	-	-	
7	SDH NGLAHAR	12	6	64	141	8	142	8	18	8	8	4	8	8	-	-	6	8	6	8	5	1	7	8	7	8	1	5	
8	SDH SEJATI	11	6	71	33	12	56	45	5	6	5	6	5	1	-	-	6	8	6	8	3	3	1	5	2	4	-	-	
9	SDH MOWUDAN	15	6	151	162	8	88	51	28	8	15	8	3	8	-	-	6	8	6	8	4	2	6	8	6	8	8	8	
10	SDH SUMBERANAWU	13	6	85	38	8	183	8	6	7	6	7	6	8	6	8	6	8	6	8	4	2	4	2	4	2	6	8	
11	SDH PENDULAH	15	6	184	148	44	226	8	6	3	6	3	11	8	-	-	6	8	6	8	6	8	4	2	4	2	6	8	
12	SDH NGRINGIN	18	6	57	118	8	1	56	11	8	7	3	-	-	6	8	6	8	6	8	3	3	3	3	3	3	6	8	
13	SDH NGJONI	28	18	326	318	8	164	162	12	8	12	8	7	3	-	-	6	8	6	8	5	4	6	4	6	5	5	11	8
14	SDH NGJONII	14	6	126	152	8	152	8	8	8	8	8	8	8	-	-	6	8	6	8	4	2	6	8	6	8	8	8	
15	SDH KEDUNGBANTENG I	18	6	21	17	34	53	1	14	8	14	8	7	8	-	-	6	8	6	8	2	4	8	8	3	3	7	8	
16	SDH KEDUNGBANTENG II	12	6	132	185	8	42	38	6	6	7	5	-	-	6	8	6	8	6	8	-	-	-	-	-	-	-	-	
17	SDH SEMINGIH	11	6	33	145	8	87	12	6	5	6	5	6	8	-	-	6	8	6	8	6	8	6	8	6	8	8	8	
18	SD KAHUS NGAPAK	8	6	63	33	8	42	21	6	2	6	2	4	2	-	-	6	8	6	8	6	8	3	3	7	8	8	8	
19	SDH GAMPLOH	15	3	161	285	8	157	24	8	7	3	6	7	2	-	-	6	8	6	8	18	8	6	8	8	8	1	5	
20	SDH SARUH	3	6	24	18	36	22	2	6	3	5	4	5	1	-	-	6	8	6	8	6	8	4	2	6	8	8	8	
21	SDH KARANGAJIR	11	6	38	58	18	58	38	6	5	6	5	3	3	-	-	6	8	6	8	6	8	4	2	6	8	5	1	
227 133 2423 2618 238 1354 718 108 32 148 116 118 16 23 1 73 11 103 11 52 25 87 25 33 13																													
6 KECAMATAN MINGGIR																													
No Nama Sekolah Jumlah Guru Jumlah Ruang Jumlah Siswa Kawal Praktek Didik 2015 Majors Praktek Didik 2015 Kawal Guru 2015 Majors Guru 2015 Lokasi 2015 Rak Kauli Kerja PD 2015 Papan Pajates 2015 Tempat Sampah 2015 Tempat Cuci Tangan 2015 Jam Dinding 2015 Sukul Lielrik 2015																													



**PRAKTIK PENGALAMAN LAPANGAN (PPL) 2015
UNIVERSITAS NEGERI YOGYAKARTA
LOKASI DINAS PENDIDIKAN PEMUDA DAN OLAHRAGA
KABUPATEN SLEMAN**

Alamat :Parasanya, Beran, Tridadi, Sleman, Yogyakarta, 55511

Telepon (0274)868512,865944, Faximile: (0274)868512

Website: www.slemankab.go.id, Email : dikpora@slemankab.go.id

No	Nama Sekolah	Jumlah Guru	Jumlah Siswa	2014		2015		2015		2015		2015		2015		2015		2015		2015						
				Jumlah	Kelembutan	Jumlah	Kelembutan	Jumlah	Kelembutan	Jumlah	Kelembutan	Jumlah	Kelembutan	Jumlah	Kelembutan	Jumlah	Kelembutan	Jumlah	Kelembutan	Jumlah	Kelembutan	Jumlah	Kelembutan			
1	SDH Janggungan	8	54	158	8	58	1	6	2	6	2	6	8	8	6	8	6	8	6	8	4	2	8	6		
2	SDH Kumpang	14	63	245	8	148	8	6	8	6	8	2	4	6	8	6	8	4	2	8	6	8	24	8		
3	SDH Kumpang	16	6	155	146	49	141	8	4	12	4	12	6	8	6	8	7	8	15	8	6	8	6	8		
4	SDH Srandakan	12	6	88	67	49	51	29	2	18	1	11	2	4	8	6	8	6	1	5	8	6	1	5	6	8
5	SDH Dalangan 1	19	6	171	188	74	48	191	18	3	18	3	4	2	4	5	6	8	4	2	6	8	4	2	4	2
6	SDH Dalangan 2	12	6	113	68	53	65	54	6	6	6	6	8	1	2	6	8	6	8	6	8	6	8	6	8	
7	SDH Halangbung	19	6	85	68	29	68	29	12	1	18	3	6	8	8	6	8	6	8	3	3	3	3	8	8	
8	SDH Srandakan	12	6	38	248	8	128	8	6	6	1	11	3	3	8	6	8	6	5	1	5	2	4	2	12	8
9	SDH Dalangan 1	3	6	183	188	3	56	47	8	3	3	6	4	2	8	6	8	6	8	6	8	2	4	8	6	
10	SDH Dalangan 2	11	6	62	58	12	48	22	4	2	4	5	2	4	5	1	4	2	5	1	6	8	3	3	3	3
11	SDH Darusan	18	6	65	75	8	58	15	6	4	6	4	6	8	6	8	3	3	6	8	4	2	4	2	6	8
12	SDH Sela	12	6	34	38	64	12	82	8	4	6	6	6	8	6	8	6	3	3	2	4	6	8	8	6	
13	SDH Jamban	19	6	45	58	8	58	8	8	13	8	19	8	6	8	6	8	6	8	6	8	6	8	6	8	6
14	SDH Hujan 3	12	6	182	188	2	83	19	8	12	6	6	8	6	4	2	4	2	4	2	4	2	4	2	4	2
15	SDH Hujan 2	12	6	38	88	18	58	48	6	5	2	6	2	8	6	2	6	4	1	5	1	3	3	8	6	
16	SDH Kusan Kijang	18	6	171	77	34	77	34	6	4	6	5	6	8	6	8	6	8	6	8	6	8	1	5	6	8
17	SDH PKRI Pijang	11	6	35	25	18	28	15	8	11	2	3	8	6	8	6	5	1	6	8	4	2	2	4	6	8
18	SDH Hujan 4	11	6	72	42	38	42	38	7	4	2	4	2	4	8	6	8	6	1	5	8	6	6	8	5	1
19	SDH Kusan Pijang	11	6	183	48	65	65	64	6	5	6	5	7	8	8	6	6	6	8	6	8	6	8	6	8	6
20	SDH Kusan Jatin Doyak	15	6	183	58	54	68	49	6	8	6	3	6	8	8	2	6	8	6	4	4	6	8	6	8	6
21	SDH Hujan 1	12	6	159	82	54	77	133	6	6	6	6	7	8	8	6	8	6	8	6	8	1	5	24	8	
22	SDH Hujan 2	3	6	67	68	7	32	35	4	5	2	2	6	8	8	6	8	6	6	8	6	8	6	8	6	8
23	SDH Hujan 3	18	6	185	85	28	55	58	8	2	3	1	5	1	8	6	8	6	4	2	3	3	5	1	5	1
24	SDH Hujan 4	8	6	87	28	67	87	8	6	2	6	2	6	8	8	6	8	6	8	6	8	6	8	6	8	6
25	SDH Hujan 5	7	6	71	28	49	42	29	6	1	6	1	6	8	8	6	8	6	8	6	8	4	2	8	6	6
		285	149	2888	2848	756	1485	378	191	152	138	152	182	58	38	119	78	83	115	44	65	85	189	47	193	55

7 KECAMATAN SEYEGAN																										
No	Nama Sekolah	Jumlah Guru	Jumlah Siswa	Kawal Pasca Didik 2015		Mjja Pasca Didik 2015		Kawal Guru 2015		Mjja Guru 2015		Lumut 2015		Rak hasil karya PD 2015		Papan Pajang 2015		Tempat Sampah 2015		Tempat Cuci Tangan 2015		Jam Dinding 2015		Sekat Masjid 2015		
				Jumlah	Kelembutan	Jumlah	Kelembutan	Jumlah	Kelembutan	Jumlah	Kelembutan	Jumlah	Kelembutan	Jumlah	Kelembutan	Jumlah	Kelembutan	Jumlah	Kelembutan	Jumlah	Kelembutan	Jumlah	Kelembutan	Jumlah	Kelembutan	Jumlah
1	SDH Marabahan	19	6	162	122	48	51	111	6	7	6	7	4													12
2	SDH Hujan 1	12	6	157	188	37	63	194	6	6	6	2	4													18
3	SDH Hujan 1	11	6	149	31	28	74	45	5	6	6	5	4	2												13
4	SDH Hujan 2	12	6	145	145	8	78	75	6	6	6	6	6	4	5	6	8	4	2							18
5	SDH Marabahan	14	6	78	37	8	32	8	6	8	6	8	6	8	6	8	2	4	3	3	6	8	6	8	6	24



**PRAKTIK PENGALAMAN LAPANGAN (PPL) 2015
UNIVERSITAS NEGERI YOGYAKARTA
LOKASI DINAS PENDIDIKAN PEMUDA DAN OLAAHRAGA
KABUPATEN SLEMAN**

Alamat :Parasamya, Beran, Tridadi, Sleman, Yogyakarta, 55511
Telepon (0274)868512,865944, Faximile: (0274)868512

Website: www.slemankab.go.id, Email : dikpora@slemankab.go.id

		11	12	2015	2017	10	102	123	12	8	10	1	12	1	11	11	1	3	3	1	11	8	4	12	10
6	SDH Sookoa	11	12	285	267	10	102	123	12	8	10	1	12	1	11	11	1	3	3	1	11	8	4	12	10
7	SDH Mangrove 1	11	12	178	188	8	33	85	6	5	6	5	6	8	8	6	6	8	8	6	6	8	8	6	24
8	SDH Mangrove 2	10	12	192	192	8	78	34	6	4	6	4	6	8	8	6	1	5	6	8	8	8	6	5	18
9	SDH Kuduanga 1	18	12	151	138	8	83	32	6	4	5	5	6	8	8	6	8	8	6	8	8	8	4	2	28
10	SDH Kuduanga 2	11	12	28	78	8	34	44	5	6	3	8	4	2	4	2	3	3	3	3	3	3	3	2	24
11	SDH Gredogga	12	12	184	191	7	188	75	3	3	6	6	7	8	1	5	6	8	8	7	8	8	6	8	24
12	SDH Cikaklar	15	12	122	113	3	41	81	6	3	2	19	6	8	1	5	6	8	8	8	8	6	3	3	24
13	SDH Grealu	11	12	286	186	28	75	131	5	6	5	6	8	8	6	6	8	12	8	8	8	6	8	8	24
14	SDH Bubungan	18	12	126	188	26	38	36	6	4	6	4	2	8	8	6	8	8	6	3	3	4	2	8	18
15	SDH Sempaka	15	11	238	343	8	174	124	12	3	12	3	12	8	8	6	1	5	12	8	8	14	8	14	24
16	SDH Klasi	18	12	158	288	8	145	11	6	4	6	4	12	8	8	11	6	11	6	8	8	8	6	6	18
17	SDH Jambongan	18	12	165	188	65	193	26	6	4	6	4	2	8	6	6	8	12	8	6	8	8	8	8	18
18	SDH Manglaksari	6	12	72	197	8	63	3	6	8	8	8	2	4	8	6	4	2	4	2	8	8	6	3	24
19	SDH Tegul Klasi	12	12	197	193	8	193	8	6	6	6	3	8	8	6	3	3	6	8	8	8	8	6	8	24
20	SDH Pali	13	12	285	185	188	15	186	6	7	6	2	4	2	2	4	6	8	3	3	3	5	1	6	18
21	SDH Mangalibuk	13	12	118	152	8	113	8	6	7	6	7	8	8	8	4	12	8	5	1	8	6	4	2	24
22	SDH Mangalibuk	3	12	55	55	8	55	8	12	8	12	8	6	8	8	6	8	7	8	5	1	7	8	8	18
23	SDH Mangalibuk	11	12	125	58	75	57	68	6	5	6	5	6	8	8	6	8	8	6	8	8	6	8	6	24
24	SDH Mangalibuk	3	12	53	25	28	25	28	6	3	6	3	5	1	8	6	3	3	2	4	2	4	1	5	24
25	SDH Mangalibuk	8	12	64	15	23	8	44	18	8	18	8	2	4	8	6	8	6	8	3	3	2	4	4	22
26	SDH Mangalibuk	18	12	83	28	63	28	73	6	4	6	4	8	8	8	6	8	6	8	6	1	5	4	2	22
		289	167	3632	3951	613	2875	1584	178	117	126	147	27	16	191	38	63	136	46	58	99	118	58	184	689

KECAMATAN TEHPAL																									
No	Mata Pelajaran	Jumlah Guru	Jumlah Rombongan	Jumlah Siswa	Kelas Praktek Diad		Mata Guru		Asisten	Buk.kesel.karyak.PD		Pegaw.Pegaw		Trampil.Semak		Trampil.Cemil.Tanah		Jaw.Didind		Tebell.Miluk					
					2015		2015			2015		2015		2015		2015		2015		2015		2015			
					Jumlah	Waktu	Jumlah	Waktu		Jumlah	Waktu	Jumlah	Waktu	Jumlah	Waktu	Jumlah	Waktu	Jumlah	Waktu	Jumlah	Waktu	Jumlah	Waktu	Jumlah	Waktu
1	SDH Mangalibuk	6	146	158	8	81	55	6	8	6	8	6	8	18	8	3	6	7	8	8	8	8	8		
2	SDH Mangalibuk	13	185	186	8	186	6	7	6	7	6	8	2	4	7	8	3	8	8	8	8	18	8		
3	SDH Mangalibuk	12	175	154	24	86	89	6	6	6	6	8	8	6	8	8	6	8	6	5	1	8	6		
4	SDH Mangalibuk	28	332	238	42	157	175	18	18	18	18	3	8	12	8	6	36	8	3	3	8	8	8		
5	SDH Mangalibuk	7	158	38	68	38	68	6	1	6	1	2	4	1	5	6	8	6	8	6	8	6	8		
6	SDH Mangalibuk	12	156	168	8	166	38	6	5	7	4	2	2	4	7	8	6	8	8	6	8	6	8		
7	SDH Mangalibuk	13	165	188	8	188	8	6	7	6	7	5	1	2	6	8	3	3	5	1	5	1	5		
8	SDH Mangalibuk	12	182	88	23	58	53	13	8	15	8	12	8	6	8	1	5	3	3	3	4	2	2		
9	SDH Mangalibuk	11	111	218	8	185	6	8	3	8	3	15	8	6	8	18	8	3	3	1	5	6	7	8	
10	SDH Mangalibuk	14	188	288	8	128	8	6	8	6	8	1	5	6	8	8	6	6	8	3	3	3	3	3	
11	SDH Mangalibuk	12	211	238	8	173	38	3	3	3	3	3	8	8	8	8	8	5	1	8	8	8	8	8	
12	SDH Mangalibuk	7	167	128	47	52	115	13	8	12	8	2	4	8	8	2	4	2	4	2	4	7	8	1	5
13	SDH Mangalibuk	11	11	67	188	8	52	15	7	4	12	8	5	6	2	3	6	5	3	3	8	5	4	2	
14	SDH Mangalibuk	11	11	11	74	8	78	8	8	8	8	8	8	8	8	8	8	8	8	8	8	8	8	8	8



PRAKTIK PENGALAMAN LAPANGAN (PPL) 2015
UNIVERSITAS NEGERI YOGYAKARTA
LOKASI DINAS PENDIDIKAN PEMUDA DAN OLAHRAGA
KABUPATEN SLEMAN

Alamat :Parasarnya, Beran, Tridadi, Sleman, Yogyakarta, 55511

Telepon (0274)868512,865944, Faximile: (0274)868512

Website: www.slemankab.go.id, Email : dikpora@slemankab.go.id

No	Nama Sekolah	Jumlah Guru	Jumlah Rombong	Jumlah Siswa	Kategori Pegawai Didik		Majelis Pengasas Didik		Kategori Guru		Majelis Guru		Kategori		Rak Kelas/kerangka P/B		Papan Palang		Tempat Penyakit		Tempat Cuci Tangan		Jasa Bimbingan		Sesuai Matak			
					2015		2015		2015		2015		2015		2015		2015		2015		2015		2015		2015		2015	
					Jumlah	Isi/Isi/Isi	Jumlah	Isi/Isi/Isi	Jumlah	Isi/Isi/Isi	Jumlah	Isi/Isi/Isi	Jumlah	Isi/Isi/Isi	Jumlah	Isi/Isi/Isi	Jumlah	Isi/Isi/Isi	Jumlah	Isi/Isi/Isi	Jumlah	Isi/Isi/Isi	Jumlah	Isi/Isi/Isi	Jumlah	Isi/Isi/Isi	Jumlah	Isi/Isi/Isi
17	SDN Hargorejo	32	6	425	188	15	74	49	7	5	6	6	3	3	2	4	3	8	17	8	5	1	6	8	6	8		
18	SD Mak. Dlingo	32	6	415	185	22	65	27	13	8	13	8	3	3					7	8			5	1	6	8		
19	SD Mak. Dlingo	18	6	432	182	18	57	105	5	5	5	8	8					3	8	18	1	2	6	8	5	1		
20	SD Parakanliris	32	6	487	198	8	62	45	18	8	13	8	12	8					6	15	8	4	2	4	2	6	8	
21	SD Mak. Girikerto	3	6	457	197	8	75	52	13	8	13	8	17	8	2	4			14	8	5	1	7	8	8	8		
22	SDIT Binjaya Kamil	44	6	455	141	8	183	36	6	8	6	8	2	4					15	8	6	8	5	1	6	8	8	
		288	192	2861	2685	957	4744	4238	483	82	458	182	445	28	24	48	88	19	288	2	27	38	425	16	445	42		
18. KECAPATAN PANEH																												



**PRAKTIK PENGALAMAN LAPANGAN (PPL) 2015
UNIVERSITAS NEGERI YOGYAKARTA
LOKASI DINAS PENDIDIKAN PEMUDA DAN OLAHRAGA
KABUPATEN SLEMAN**

Alamat :Parasmya, Beran, Tridadi, Sleman, Yogyakarta, 55511

Telepon (0274)868512,865944, Faximile: (0274)868512

Website: www.slemankab.go.id, Email : dikpora@slemankab.go.id

11. KECAMATAN HEWEMPLAK																												
No	Nama Sekolah	Jumlah Guru	Jumlah Sarung	Jumlah Siswa	Kasni Prasari Didi		Maja Prasari Didi		Kasni Guru		Maja Guru		Lemari	Rak Kasni Kasni PD		Papan Pajangan	Tempal Sampak		Tempal Goni Temp		Jam Dinding		Sekat Lantai					
					2015		2015		2015		2015			2015			2015		2015		2015		2015		2015		2015	
					Jumlah	Isi	Jumlah	Isi	Jumlah	Isi	Jumlah	Isi		Jumlah	Isi		Jumlah	Isi	Jumlah	Isi	Jumlah	Isi	Jumlah	Isi	Jumlah	Isi	Jumlah	Isi
1	SD NEGERI KRAPYAK 1	19	8	483	148	44	182	87	6	7	6	7	3	8		3	3	3	3	3	3	6	8	6	8			
2	SD NEGERI KRAPYAK 2	12	6	148	38	118	15	425														4	2	1	5			
3	SD NEGERI POKOH 1	18	6	281	157	4	118	31	6	4	6	4	6	8		6	8	6	8			6	8	6	8			
4	SD NEGERI POKOH 2	12	6	115	142	8	38	25	8	7	8	4	6	8		6	8	3	3	3	7	8	12	8				
5	SD NEGERI HEWEMPLAK 1	15	6	168	428	48	58	118	6	3	6	3	4	2		6	8	4	2	5	1	3	3	5	1			
6	SD NEGERI HEWEMPLAK 2	11	6	211	175	36	188	183	5	18	5	6	4	2		3	3	3	3	2	4	3	3	5	1			
7	SD NEGERI HEWEMPLAK 3	3	6	144	125	16	47	34	6	3	6	5	6	8		6	8	6	8			6	8	6	8			
8	SD NEGERI HEWEMPLAK 4	18	6	135	66	63	48	87	4	6	5	5	1	5	6	8	4	2			6	8	6	8	6	8		
9	SD NEGERI BAWA WIDODO	14	2	152	181	8	33	53	8	8	6	8	6	8	6	8	6	8	6	8	3	8	6	8	6	8		
10	SD NEGERI BAWA HARJO	8	6	124	124	7	129	2	6	7	6	5	6	8								6	8	6	8	6	8	
11	SD NEGERI JATEH	8	6	132	158	8	78	54	8	8	6	2	6	8								6	8	6	8	6	8	
12	SD NEGERI KOROLUH 1	18	6	85	78	15	36	49	6	4	6	4	4	2								6	8	6	8	6	8	
13	SD NEGERI KOROLUH 2	18	6	127	127	8	73	54	12	8	12	8	18	8		2	4	18	8	6	8	8	8	18	8	6	8	
14	SD NEGERI KEJAMBON 1	3	6	158	118	48	87	74	6	4	6	3	3	3	6	8	6	8	6	8		6	8	6	8	6	8	
15	SD NEGERI KEJAMBON 2	18	6	188	148	48	88	188	5	5	5	6	8			1	5	6				6	8	6	8	6	8	
16	SD NEGERI PENGAR	11	6	158	185	3	187	34	14	8	6	5	3	3		3	9	12	8	6	8	6	8	6	8	6	8	
17	SD NEGERI KARANGHAYAR	13	6	188	188	8	144	47	6	7	6	7	6	8		6	8	12	8	6	8	6	8	6	8	6	8	
18	SD NEGERI SEMPU	13	6	218	288	13	151	42	6	7	6	7	6	8		6	8	6	8			6	8	6	8	6	8	
19	SD NEGERI KRAWITAN	18	6	136	68	33	75	64	16	8	11	8				12	8	6	8			6	8	6	8	6	8	
20	SD NEGERI MALANGREJO	12	6	173	154	25	37	82	6	6	6	3	3			12	8					2	4	5	1	6	8	
21	SD NEGERI BAHUSARI	12	6	138	78	128	64	125	3	3	6	6						28	8	7	8	18	8	3	8	6	8	
22	SD NEGERI MODEL	28	18	445	488	45	485	48	22	3	22	3			48	8	36	8	18	8	3	15	18	8	22	8		
23	SD MUH. PACARAN	18	6	284	143	64	182	22	1	3	1	3						1	5			1	5	1	5	1	5	
24	SD KAH BAPADAH	15	6	118	113	8	63	49	6	3	6	3	6	8								2	4	6	8	6	8	
25	SD SALMAN ALFARISI	62	6	313	313	8	285	148	24	38	24	42	12	8		12	8	12	6			12	8	12	8	6	8	
		358	152	4437	3781	888	2642	1855	283	143	185	164	187	28	64	8	136	28	172	13	48	27	158	17	143	12		

12. KECAMATAN CANGKRINGH																												
No	Nama Sekolah	Jumlah Guru	Jumlah Sarung	Jumlah Siswa	Kasni Prasari Didi		Maja Prasari Didi		Kasni Guru		Maja Guru		Lemari	Rak Kasni Kasni PD		Papan Pajangan	Tempal Sampak		Tempal Goni Temp		Jam Dinding		Sekat Lantai					
					2015		2015		2015		2015			2015			2015		2015		2015		2015		2015			
					Jumlah	Isi	Jumlah	Isi	Jumlah	Isi	Jumlah	Isi		Jumlah	Isi		Jumlah	Isi	Jumlah	Isi	Jumlah	Isi	Jumlah	Isi	Jumlah	Isi	Jumlah	Isi
1	CANGKRINGH 1	2	7	77	115	8	63	14	18	8	3																	
2	CANGKRINGH 2	2	7	62	62	62	62	62	62	62	62	62	62	62														



**PRAKTIK PENGALAMAN LAPANGAN (PPL) 2015
UNIVERSITAS NEGERI YOGYAKARTA
LOKASI DINAS PENDIDIKAN PEMUDA DAN OLAHRAGA
KABUPATEN SLEMAN**

Alamat :Parasanya, Beran, Tridadi, Sleman, Yogyakarta, 55511

Telepon (0274)868512,865944, Faximile: (0274)868512

Website: www.slemankab.go.id. Email : dikpora@slemankab.go.id

No	Nama Sekolah	Jumlah Guru	Jumlah Ruang	Kategori Ruang Didik		Kategori Guru		Majelis Guru		Lemari		Rak dan Rakor PPL		Papan Papan		Tempat Simpan		Tempat Cuci Tangan		Jas Didang		Sembelimbok	
				2015	2015	2015	2015	2015	2015	2015	2015	2015	2015	2015	2015	2015	2015	2015	2015	2015	2015	2015	2015
2	CAHKRINGAN 2	9	5	29	32	47	32	47	8	3	8	3	8	3	15	8	6	8	6	8	6	3	8
3	DROGGANG	7	5	28	28	8	78	8	6	1	5	1	4	2	8	8	3	3	3	2	4	8	
4	DAHARAN	8	5	82	52	38	68	22	4	4	3	5	-	-	-	-	-	-	-	-	-	-	
5	KUYANG	8	5	187	8	33	8	33	2	5	6	2	8	6	8	6	15	8	1	5	1	5	
6	UMDILNARJO 2	18	12	233	238	8	158	183	12	5	12	4	12	8	2	18	8	4	12	8	4	15	
7	SONGUNG	11	5	54	148	8	72	8	5	5	5	8	8	8	8	8	8	5	1	5	8	8	
8	WATUDEG	7	5	184	145	8	38	14	5	1	4	5	8	-	-	-	-	-	-	-	-	-	
9	CAHARANG	8	5	155	142	43	32	43	3	5	8	8	8	8	8	8	8	3	3	8	6	6	
10	KIYARAN 1	18	5	422	173	8	188	14	6	4	5	4	8	8	8	8	8	5	1	6	8	8	
11	KIYARAN 2	8	5	35	38	5	45	38	6	2	5	2	4	2	8	8	8	8	8	8	8	8	
12	PUSHALANG	8	5	423	143	8	162	8	6	2	5	2	-	-	-	-	-	-	-	-	-	-	
13	GLAGARAJO	3	5	425	188	8	38	35	6	3	5	6	8	8	8	8	12	8	3	3	6	8	
14	DROGGANG BARU	3	5	158	158	8	158	8	15	8	12	8	8	8	8	8	8	4	2	6	8	8	
15	KEPUNARJO	18	11	178	148	8	248	8	11	7	11	7	11	8	11	8	11	8	-	-	11	8	
16	SRUNEH	8	5	145	145	8	145	8	6	2	5	2	8	8	8	8	8	2	4	-	3	3	
17	UMDILNARJO	3	5	37	158	8	88	17	6	3	5	3	3	3	12	8	3	2	4	6	8	12	
18	MUN. KREGAH	11	4	152	45	187	45	187	-	-	5	-	-	-	-	-	-	-	-	-	4	8	
19	MUN. CEPITSARI	18	8	152	37	57	35	4	5	3	2	1	5	2	2	8	8	4	2	2	8	8	
20	IT PAITUSSALAM	18	8	232	232	8	148	32	14	8	2	5	1	8	8	8	12	8	3	5	11	8	
18 KECAMATAN NGAGLIK																							
19 KECAMATAN NGAGLIK																							
20 KECAMATAN NGAGLIK																							
21 KECAMATAN NGAGLIK																							
22 KECAMATAN NGAGLIK																							
23 KECAMATAN NGAGLIK																							
24 KECAMATAN NGAGLIK																							
25 KECAMATAN NGAGLIK																							
26 KECAMATAN NGAGLIK																							
27 KECAMATAN NGAGLIK																							
28 KECAMATAN NGAGLIK																							
29 KECAMATAN NGAGLIK																							
30 KECAMATAN NGAGLIK																							
31 KECAMATAN NGAGLIK																							
32 KECAMATAN NGAGLIK																							
33 KECAMATAN NGAGLIK																							
34 KECAMATAN NGAGLIK																							
35 KECAMATAN NGAGLIK																							
36 KECAMATAN NGAGLIK																							
37 KECAMATAN NGAGLIK																							
38 KECAMATAN NGAGLIK																							
39 KECAMATAN NGAGLIK																							
40 KECAMATAN NGAGLIK																							
41 KECAMATAN NGAGLIK																							
42 KECAMATAN NGAGLIK																							
43 KECAMATAN NGAGLIK																							
44 KECAMATAN NGAGLIK																							
45 KECAMATAN NGAGLIK																							
46 KECAMATAN NGAGLIK																							
47 KECAMATAN NGAGLIK																							
48 KECAMATAN NGAGLIK																							
49 KECAMATAN NGAGLIK																							
50 KECAMATAN NGAGLIK																							



**PRAKTIK PENGALAMAN LAPANGAN (PPL) 2015
UNIVERSITAS NEGERI YOGYAKARTA
LOKASI DINAS PENDIDIKAN PEMUDA DAN OLAHRAGA
KABUPATEN SLEMAN**

Alamat :*Parasamyra, Beran, Tridadi, Sleman, Yogyakarta, 55511*
Telepon (0274)868512,865944, Faximile: (0274)868512
Website: *www.slemankab.go.id*. Email : *dikpora@slemankab.go.id*

16	SDH MEGALIH	18	6	196	115	24	126	18	6	4	6	4	7	0	-	6	0	-	-	6	0	6	0								
17	SDH MEGALIH GEBE 1	18	6	124	35	26	75	46	6	4	6	4	4	2	6	0	4	2	4	2	6	0	6	0							
18	SDH MEGALIH GEBE 2	3	6	152	38	32	24	181	6	4	6	3	8	6	0	6	0	4	2	4	2	6	0	6	0						
19	SDH MEGALIH GEBE 3	15	12	258	255	83	159	180	15	4	17	2	18	2	0	12	0	12	3	5	4	0	0	4	0						
20	SDH MEGALIH GEBE 4	15	2	284	248	0	145	83	6	3	6	3	6	6	6	0	1	-	2	0	6	0	6	0	6	0					
21	SDH MEGALIH GEBE 5	18	17	54	88	0	28	26	0	0	0	0	0	0	0	6	11	6	11	4	19	7	18	6	14						
22	SDH MEGALIH GEBE 6	18	5	156	145	14	75	84	7	3	7	3	3	2	0	3	2	5	0	5	0	0	0	0	5	0					
23	SDH MEGALIH GEBE 7	11	2	162	58	32	48	182	0	0	0	0	0	0	0	6	0	1	1	0	0	0	0	0	12	18					
24	SDH MEGALIH GEBE 8	7	6	186	38	16	58	46	0	0	0	0	4	2	0	0	0	0	0	0	0	0	0	0	0	0					
25	SDH MEGALIH GEBE 9	18	6	85	188	0	128	0	6	4	6	4	5	4	-	0	0	0	0	0	5	3	0	0	0	0					
26	SDH MEGALIH GEBE 10	15	6	184	188	0	35	51	6	4	6	7	6	0	0	0	0	0	0	0	4	2	7	0	7	0					
27	SDH MEGALIH GEBE 11	3	6	194	195	0	184	0	0	0	0	0	4	2	0	1	0	18	0	0	0	0	0	0	0	0					
28	SDH MEGALIH GEBE 12	12	5	154	248	0	145	36	6	6	6	3	0	5	0	0	5	0	0	5	0	0	0	0	3	2					
29	SDH MEGALIH GEBE 13	12	6	148	163	0	167	0	6	6	6	6	7	0	0	0	0	0	0	0	0	0	0	2	4	6					
30	SDH MEGALIH GEBE 14	5	6	144	58	59	82	6	6	6	0	-	0	-	0	0	0	12	0	0	0	0	0	0	0	0					
31	SDH MEGALIH GEBE 15	13	6	145	148	5	145	2	18	3	3	4	18	0	3	0	0	0	4	0	4	0	0	0	0	0	0				
32	SDH MEGALIH GEBE 16	14	15	424	424	0	424	0	17	27	16	15	0	0	0	0	0	0	0	0	17	0	15	0	0	15	0				
33	SDH MEGALIH GEBE 17	11	3	267	267	0	267	3	2	3	2	3	0	0	-	0	0	12	0	-	0	0	0	0	0	0					
34	SDH MEGALIH GEBE 18	13	12	248	258	0	258	0	25	0	25	0	12	0	-	0	0	12	0	12	0	0	0	0	0	12					
35	SDH MEGALIH GEBE 19	13	6	155	155	0	155	0	0	0	0	0	0	0	0	0	0	0	0	0	0	0	0	0	0	0					
36	SDH MEGALIH GEBE 20	23	6	144	144	0	144	0	0	0	0	0	0	0	0	0	0	0	0	0	0	0	0	0	0	0					
Jumlah		224	242	6488	6387	313	1903	2884	322	138	250	285	198	42	34	58	155	52	222	22	925	49	222	29	188	25					
14 KECAMATAN DEPOK																															
		Jumlah Guru	Jumlah Ruang	Jumlah Ruang	Jumlah Ruang	Jumlah Ruang	Jumlah Ruang	Jumlah Ruang	Jumlah Ruang	Jumlah Ruang	Jumlah Ruang	Jumlah Ruang	Jumlah Ruang	Jumlah Ruang	Jumlah Ruang	Jumlah Ruang	Jumlah Ruang	Jumlah Ruang	Jumlah Ruang	Jumlah Ruang	Jumlah Ruang	Jumlah Ruang	Jumlah Ruang	Jumlah Ruang	Jumlah Ruang	Jumlah Ruang					
		Jumlah Guru		Jumlah Ruang		Jumlah Ruang		Jumlah Ruang		Jumlah Ruang		Jumlah Ruang		Jumlah Ruang		Jumlah Ruang		Jumlah Ruang		Jumlah Ruang		Jumlah Ruang		Jumlah Ruang		Jumlah Ruang					
No		Nama Sekolah	Jumlah Guru	Jumlah Ruang	Jumlah Ruang	Jumlah Ruang	Jumlah Ruang	Jumlah Ruang	Jumlah Ruang	Jumlah Ruang	Jumlah Ruang	Jumlah Ruang	Jumlah Ruang	Jumlah Ruang	Jumlah Ruang	Jumlah Ruang	Jumlah Ruang	Jumlah Ruang	Jumlah Ruang	Jumlah Ruang	Jumlah Ruang	Jumlah Ruang	Jumlah Ruang	Jumlah Ruang	Jumlah Ruang	Jumlah Ruang					
1	SDH DEPOK 1	18	8	375	368	45	148	227	18	0	14	7	18	0	0	0	0	0	2	6	12	0	0	6	5	3	12	0			
2	SDH DEPOK 2	12	6	157	196	24	77	88	0	0	0	0	0	0	0	0	0	0	0	0	0	0	0	0	0	0	0	0	0		
3	SDH MUSTOKOREJO	12	6	288	183	25	288	0	6	6	6	0	6	0	0	0	0	0	0	0	0	0	0	0	0	1	5	6	0		
4	SDH MAGUWO HARJO 1	5	6	383	427	0	259	198	18	0	18	0	19	0	4	2	0	0	0	0	2	4	18	0	0	0	12	0	0		
5	SDH HANGGULAN	24	14	949	944	5	195	454	12	3	12	0	12	0	3	3	3	2	12	0	12	0	18	4	18	0	4	18	0		
6	SDH MADIHCIP TO 1	12	6	352	355	37	238	114	12	0	12	0	12	0	0	0	0	0	0	0	0	0	0	0	0	0	12	0	0	0	
7	SDH MADIHCIP TO 2	16	6	163	192	33	134	25	6	18	5	4	0	0	0	0	0	0	0	0	1	5	5	1	5	1	7	0	0		
8	SDH KLEDOKHAN	12	6	182	228	0	144	68	6	6	6	6	0	0	0	0	0	0	0	0	0	0	0	0	0	0	0	0	0	0	
9	SDH HOGOPURJO	23	14	352	352	0	176	176	12	11	12	0	16	0	12	0	0	0	0	0	12	4	36	0	6	5	12	0	12	0	
10	SDH HAMBARIKHAN	14	6	158	125	33	125	33	6	6	6	0	6	0	0	0	0	0	0	0	2	4	0	0	0	0	0	12	0	0	
11	SDH DERESAN	21	12	333	363	0	258	0	12	3	12	0	14	1	17	0	0	0	0	2	14	0	14	1	12	0	24	0	0	0	
12	SDH KARANOMOVUHI 1	3	0	73	46	33	37	42	4	0	0	0	2	0	0	0	0	0	0	0	0	0	0	0	0	0	0	0	0	0	
13	SDH SAMIROHO	24	12	285	316	0	174	34	12	12	12	0	12	0	0	0	0	0	0	0	0	0	12	0	12	0	12	0	0	0	
14	SDH MANGUNING	11	6	244	278	0	268	110	12	12	12	0	12	0	0	0	0	0	0	0	0	12	0	12	0	12	0	0	0	0	0



PRAKTIK PENGALAMAN LAPANGAN (PPL) 2015
UNIVERSITAS NEGERI YOGYAKARTA
LOKASI DINAS PENDIDIKAN PEMUDA DAN OLAHRAGA
KABUPATEN SLEMAN

Alamat :Parasanya, Beran, Tridadi, Sleman, Yogyakarta, 55511
 Telepon (0274)868512,865944, Faximile: (0274)868512
 Website: www.slemankab.go.id. Email : dikpora@slemankab.go.id

No	Nama Sekolah	Jumlah Guru	Jumlah Ru.	Jumlah Bk.	Jumlah		Berkuliah		Jumlah		Berkuliah		Jumlah		Berkuliah		Jumlah		Berkuliah		Jumlah		Berkuliah			
					Peserta	Berkuliah	Peserta	Berkuliah	Peserta	Berkuliah	Peserta	Berkuliah	Peserta	Berkuliah	Peserta	Berkuliah										
1	SAKAMALOR	12	5	157	78	27	37	188	8	12	8	12	8	8	8	8	8	8	8	8	8	8	8	8		
2	TUNJUNGSARI 1	15	5	174	248	8	128	54	5	3	5	5	5	5	5	5	5	5	5	5	5	5	5			
3	TUNJUNGSARI 2	8	5	125	167	8	85	44	8	19	18	3	8	3	8	5	8	8	7	8	3	8	18	8		
4	KLEDOKNH	7	5	112	188	8	215	8	5	1	5	1	12	8	8	8	8	8	8	8	8	8	8	8		
5	PUCUNG	8	5	182	188	8	164	18	5	2	5	2	5	8	8	8	8	8	8	8	8	8	8	8		
6	TAMAHAN 1	8	12	355	445	8	244	121	33	8	23	8	13	8	8	8	8	8	8	8	8	8	8	18		
7	TAMAHAN 2	5	5	58	51	8	75	4	8	3	2	8	8	8	8	8	8	8	8	8	8	8	8	8		
8	TAMAHAN 3	11	5	155	288	8	155	54	5	5	5	4	2	8	8	8	8	8	8	8	8	8	8	8		
9	BOGEN 1	8	5	154	258	8	158	55	5	2	5	2	5	8	8	8	8	8	8	8	8	8	8	8		
10	BOGEN 2	2	5	184	182	2	115	53	5	4	5	8	7	8	8	8	8	8	8	8	8	8	8	8		
11	SOROGREH 1	18	5	142	145	8	77	55	5	5	5	12	5	8	8	8	8	8	8	8	8	8	8	8		
12	SOROGREH 2	14	5	122	358	8	168	42	5	5	5	5	8	8	8	8	8	8	8	8	8	8	8	8		
13	TEHANEGAL	8	8	8	8	8	8	8	8	8	8	8	8	8	8	8	8	8	8	8	8	8	8	8		
14	SAMBIROTO 1	8	5	126	183	23	34	32	5	2	3	5	4	2	2	4	8	8	4	2	5	8	8	8		
15	SAMBIROTO 2	5	5	173	128	23	128	53	5	8	4	4	2	4	8	8	8	8	8	8	4	2	4	5	1	
16	KALASAN 1	4	8	252	215	47	173	83	8	8	8	8	8	8	8	8	8	8	8	8	8	8	8	8		
17	KALASAN BARU	22	12	375	378	8	378	8	12	18	12	18	12	8	8	8	8	8	8	14	1	12	8	18	2	
18	KARANGHONGKO 1	15	5	288	218	8	188	28	5	5	5	5	8	8	8	8	8	8	8	8	8	8	8	8	8	
19	KARANGHONGKO 2	17	5	191	287	8	285	8	5	11	7	18	11	8	8	8	8	8	8	8	8	8	8	8	8	
20	SIDOREJO	7	12	333	412	8	244	118	12	8	12	8	13	8	4	8	18	2	24	8	7	2	15	8	18	8
21	PAKEM	3	5	157	161	8	88	77	5	5	5	5	1	5	8	8	8	8	8	8	8	8	8	8	8	
22	PURWODINANGUN	7	5	133	228	8	288	8	5	1	5	1	8	8	2	4	8	8	8	8	8	8	8	8	8	
23	DENDUNGAN	13	5	158	192	5	117	81	5	7	7	5	7	8	8	8	8	8	8	8	8	8	8	8	8	
24	KOWANGINANGUN	7	5	133	133	8	133	8	5	1	5	1	3	2	3	3	4	2	5	8	4	2	5	8	8	
25	KERTIREJO	5	5	154	178	8	175	8	5	8	8	8	8	8	8	8	8	8	8	8	8	8	8	8	8	
26	PURWOMARTANI	4	12	323	444	8	444	151	12	8	12	8	13	8	12	8	12	8	12	8	12	8	12	8	12	
27	MUH. DAYEN	5	5	148	145	3	148	8	12	8	2	4	8	8	8	8	8	8	8	8	8	8	8	8	8	
28	MUH. DABRI	15	5	155	85	28	55	184	5	5	5	18	3	3	8	8	8	8	8	8	8	8	8	8	8	
29	MUH. SAMBISARI	5	5	123	158	8	85	44	5	8	5	8	8	8	8	8	8	8	8	8	8	8	8	8	8	
30	KANISUS KADIROJO	5	5	173	173	283	33	277	4	2	4	2	8	8	8	8	8	8	8	8	8	8	8	8	8	
31	KANISUS KALASAN	15	18	224	351	8	188	33	12	3	12	3	18	8	2	8	8	8	8	8	8	8	8	8	8	
32	IDIA BARU YOGYAKARTA	8	12	351	351	8	351	8	12	8	12	8	12	8	1	11	12	8	12	8	2	18	12	8	12	
33	MUH. KADISOVA	5	12	483	483	8	483	8	15	8	15	8	12	8	4	8	12	8	3	3	12	8	15	8	15	
34	IT. UKHWAH ISLAMIAH	14	7	235	232	8	264	8	11	3	3	5	3	8	8	8	8	8	8	8	8	8	8	8	8	
344	7815	2554	488	3728	1477	247	111	265	122	244	24	83	85	182	74	884	18	151	78	231	26	281	36	36		
15	KECAMATAN DEBAH																									



**PRAKTIK PENGALAMAN LAPANGAN (PPL) 2015
UNIVERSITAS NEGERI YOGYAKARTA
LOKASI DINAS PENDIDIKAN PEMUDA DAN OLAHRAGA
KABUPATEN SLEMAN**

Alamat :Parasamya, Beran, Tridadi, Sleman, Yogyakarta, 55511

Telepon (0274)868512,865944, Faximile: (0274)868512

Website: www.slemankab.go.id, Email : dikpora@slemankab.go.id

No	Nama Sekolah	Jumlah Guru	Jumlah Rm	Jumlah Sd	2014		2015		2016		2017		2018		2019		2020		2021						
					Jumlah	Kelembagaan	Jumlah	Kelembagaan	Jumlah	Kelembagaan	Jumlah	Kelembagaan	Jumlah	Kelembagaan	Jumlah	Kelembagaan	Jumlah	Kelembagaan	Jumlah	Kelembagaan	Jumlah	Kelembagaan			
1	SD HEGERI PERDAH 1	18	6	138	248	8	288	8	7	3	7	3	7	8	3	3	7	8	7	8	2	4			
2	SD HEGERI KLODANGAN	24	12	358	345	5	185	165	12	12	12	12	12	8	4	8	4	8	14	8	12	8			
3	SD HEGERI PERDAH 2	28	12	353					12	8	12	8	12	8				12	8	12	8	12	8		
4	SD HEGERI JOMBANG 1	18	6	118	118	8	118	8	6	4	6	4	6	8			2	4	3	8	3	4	2		
5	SD HEGERI JOMBANG 2	18	6	151	85	85	85	6	4	4	6	4	6	8	1	5			8	8	6	8	8		
6	SD HEGERI TANJUNGTIRTO 1	18	6	281	281	8	281	8	6	12	6	12	6	8	8	6	6	8	6	8	5	1			
7	SD HEGERI TANJUNGTIRTO 2	16	6	155	154	1	77	78	6	18	8	6	6	8	8	3	3	7	8	3	3	6	8		
8	SD HEGERI SUMBER 1	12	6	164	164	8	112	112	6	6	6	6	6	8					3	3	6	8	8		
9	SD HEGERI SUMBER 2	12	6	38	188	8	127	8	6	6	6	6	6	8			2	4	6	8	4	2	6	8	
10	SD HEGERI JAGAMANGSAM 1	18	6	118	163	8	178	8	12	8	6	4	12	8	8	6	6	6	8	8	6	6	6	8	
11	SD HEGERI JAGAMANGSAM 2	3	6	143	143	8	143	8	6	3	6	3	6	8	8	8	8	8							
12	SD HEGERI JAGAMANGSAM 3	11	6	88	128	8	128	8	28	8	14	3	4	2			12	8	3	8			3	8	
13	SD HEGERI KALIJAR	18	6	183	228	8	158	33	6	4	6	4	12	8	1	5	6	8	6	8	4	2	6	8	
14	SD HEGERI KRANGGAN	8	6	136	253	8	253	8	1	7	1	7	1	5	1	5	1	5	1	5	1	5	1	5	
15	SD HEGERI PENDEMSARI	15	6	123	146	8	188	15	6	3	6	3	4	2			6	8	6	8	6	8	6	8	
16	SD MUHAMMADIYAH ROYOK	12	6	137	137	8	172	25	12	8	6	6	6	8	8	8	6	8	18	8	6	8	5	1	
17	SD MUH PAJANGAN 1	18	6	171	121	58	61	118	3	7	5	4					6	8	5	3	6	8	8	8	
18	SD MUH PAJANGAN 2	17	12	385	158	147	248	65	12	5	12	6	1	11	8	12	8	12	8	12	8	4	2	18	
19	SD MUH KARANGMARJO	14	12	233	171	68	167	22	12	2	12	2	5	7			8	12	8	12	8	12	11	1	
20	SD KANISIUS PONDOK	3	6	118	118	8	35	15	6	3	6	3	6	8	6	6	6	6	8	6	8	6	8	8	
21	SD MUH BULU	18	6	157	188	57	188	57	3	7	3	7	3	8	6	2	4	6	8	1	5	8	8	8	
22	SD KANISIUS MANGUNAH	12	7	166	8	166	8	7	5	7	5	8	4	14	8	18	8	28	8	8	7	7	8	8	
23	SD MUH SEHOWA	14	4	161	127	34	118	51	18	4	18	4	3	1	6	8	3	1	6	8	8	4	2	2	
24	SD IT SUNAH AVERROES	3	4	52	121	8	61	8	3	6	5	4													
		382	165	4116	3523	448	3281	821	186	427	174	134	138	35	54	56	88	53	178	23	38	68	132	32	
17 KECAMATAN PRAMBANAN																									
No	Nama Sekolah	Jumlah Guru	Jumlah Rombongan	Jumlah Siswa	Kawal Prareal Didik 2015		Meja Prareal Didik 2015		Kawal Guru 2015		Meja Guru 2015		Lemari 2015		Bak kauli karga PD 2015		Papan Pajang 2015		Tempat Sampah 2015		Tempat Cuci Tangan 2015		Jasa Dinding 2015		
					Jumlah	Kelembagaan	Jumlah	Kelembagaan	Jumlah	Kelembagaan	Jumlah	Kelembagaan	Jumlah	Kelembagaan	Jumlah	Kelembagaan	Jumlah	Kelembagaan	Jumlah	Kelembagaan	Jumlah	Kelembagaan	Jumlah	Kelembagaan	Jumlah
1	SD HEGERI PERDAH 1	18	6	173	57	122	27	122	6	7	6	5	6	8					6	8	3	6	8	8	
2	SD HEGERI KLODANGAN	12	6	184	135	8	135	8	6	6	6	6	8	8	8	12	8	18	8	14	8	11	8		
3	SD HEGERI PERDAH 2	11	6	167	185	8	161	6	15	4	18	5	28	8	8	12	8	5	1	8	6	18	8		
4	SD HEGERI JOMBANG 1	11	6	164	164	8	75	83	6	5	6	5	6	8			18	8	6	8	6	6	8	8	
5	SD HEGERI JOMBANG 2	6	6	273	173	34	173	34	6	8	6	6	6	8			6	8	6	8	6	6	8	8	
6	SD HEGERI TANJUNGTIRTO 1	22	12	286	254	32	133	33	12	18	11	11	12	8			12	8	15	8	2	18	17	8	
7	SD HEGERI TANJUNGTIRTO 2	18	6	178	248	8	148	38	6	4	6	4	6	8	8	8	6	8	8	8	6	8	6	8	



PRAKTIK PENGALAMAN LAPANGAN (PPL) 2015
UNIVERSITAS NEGERI YOGYAKARTA
LOKASI DINAS PENDIDIKAN PEMUDA DAN OLAHRAGA
KABUPATEN SLEMAN

Alamat :Parasamy, Beran, Tridadi, Sleman, Yogyakarta, 55511

Telepon (0274)868512,865944, Faximile: (0274)868512

Website: www.slemankab.go.id, Email : dikpora@slemankab.go.id

7	SD NEGERI TANJUNGTIRTO 2	18	6	478	248	8	148	38	6	4	6	4	8	8	8	6	8	8	6	8	8	6	8	8	6	8
8	SD NEGERI SUMBER 1	8	6	458	447	9	33	83	6	2	6	2	6	8	8	6	8	8	6	8	8	6	8	8	6	8
9	SD NEGERI SUMBER 2	12	6	482	433	8	133	47	6	6	6	6	11	8	8	6	8	8	6	8	8	6	8	8	6	8
10	SD NEGERI JAGAMANGSAN 1	12	6	451	442	6	38	8	6	6	6	6	8	8	4	2	7	8	8	6	8	8	6	8	8	6
11	SD NEGERI JAGAMANGSAN 2	8	6	281	414	87	68	144	6	2	6	2	8	8	8	8	2	4	3	3	1	5	8	8	6	8
12	SD NEGERI JAGAMANGSAN 3	18	12	372	354	18	288	84	11	7	12	6	11	1	14	8	13	8	11	1	14	1	12	8	11	1
13	SD NEGERI KALAJAR	11	6	456	456	8	156	8	6	5	6	5	7	8	8	6	6	8	8	2	4	3	3	6	8	8
14	SD NEGERI KRANGGAM	28	12	324	348	8	288	124	24	8	12	8	23	8	21	11	12	8	12	8	4	8	12	8	12	8
15	SD NEGERI PENDEMSARI	11	6	466	454	8	128	46	6	5	6	5	6	8	6	8	8	18	8	6	8	6	8	8	6	8
16	SD MUHAMMADIYAH HOYOK	7	6	33	83	8	55	8	6	1	6	1	3	8	6	3	6	8	3	3	6	8	8	6	5	1
17	SD MUH FAJANGAN 1	18	6	472	483	8	144	28	8	2	7	3	7	8	8	6	8	2	4	18	8	3	3	4	2	6
18	SD MUH FAJANGAN 2	7	6	35	148	8	138	8	6	1	6	1	4	2	8	6	3	3	6	8	3	3	6	8	11	8
19	SD MUH KARANGHARJO	11	6	486	438	8	128	66	6	5	6	3	11	8	8	6	8	6	8	6	6	6	6	8	8	8
20	SD KAHISIUS PONDOK	8	6	36	135	8	68	36	16	8	16	8	8	8	8	6	8	6	8	6	8	8	8	8	8	8
21	SD MUH BULU	11	6	75	63	12	55	28	6	5	6	5	3	3	8	6	3	3	6	8	3	3	6	8	5	1
22	SD KAHISIUS MANGUNAH	3	6	31	223	8	121	8	6	3	6	3	5	2	8	6	6	8	6	8	5	1	6	8	6	8
23	SD MUH SEMOYA	7	6	33	23	38	15	38	3	4	6	1	3	3	8	6	8	6	3	3	2	4	5	1	3	3
24	SD IT SUNAH AYERPOES	11	6	131	131	8	131	8	6	2	6	2	8	8	8	6	8	3	3	2	4	3	6	8	8	8
25	SD KAHISIUS TOTOGAN	14	6	135	138	8	78	65	5	3	6	8	8	8	8	4	2	18	8	4	2	5	1	5	1	8
26	SD Muhammadiyah Kleber	3	6	17	168	8	168	8	7	2	7	2	7	8	8	6	8	6	7	8	3	3	7	8	7	8
27	SD Muhammadiyah Brodasari	3	6	78	112	8	53	17	6	3	6	3	6	8	8	6	8	8	8	6	2	4	6	8	8	8
28	SD IT BAITUSSALAM	32	13	518	518	8	518	8	13	13	13	13	13	8	8	13	13	8	13	8	5	14	23	8	26	8
29	SD Muhammadiyah Prambanan	15	12	352	352	8	176	8	16	1	16	8	12	8	12	8	12	8	12	8	12	8	12	8	12	8
	Jumlah	6474	3488	87.385	85.337	11.584	55.573	28385	4.829	2615	3.883	2454	3.883	577	868	1256	2.362	846	3.481	444	1.672	1474	2.923	638	3.882	1824



**PRAKTIK PENGALAMAN LAPANGAN (PPL) 2015
UNIVERSITAS NEGERI YOGYAKARTA
LOKASI DINAS PENDIDIKAN PEMUDA DAN OLAHRAGA
KABUPATEN SLEMAN**

Alamat :Parasanya, Beran, Tridadi, Sleman, Yogyakarta, 55511

Telepon (0274)868512,865944, Faximile: (0274)868512

Website: www.slemankab.go.id. Email : dikpora@slemankab.go.id

ANALISA KEBUTUHAN SARPRAS BERDASARKAN SISWA DIRUANG KELAS

SEKOLAH DASAR SEKABUPATEN SLEMAN

No	Kecamatan	Jumlah Siswa	Kursi Peserta Didik		Meja Pesert Didik	
			2015		2015	
			jumlah	kebutuhan	jumlah	kebutuhan
1	SLEMAN	6710	6,658	52	4,711	2084
2	MLATI	6405	5,599	1225	212	2524
3	GAMPING	6,959	5710	2,084	4355	2863
4	GODEAN	6103	5144	1048	3512	2603
5	MOYUDAN	2429	2618	290	1954	706
6	MINGGIR	2388	2040	756	1485	970
7	SEYEGAN	3632	3351	619	2075	1584
8	TEMPEL	4181	4080	555	2777	1469
9	TURI	2961	2685	357	1741	1230
10	PAKEM	3306	3671	304	2876	772
11	NGEMPLAK	4497	3781	808	2642	1855
12	CANGKRINGAN	2544	2781	428	1967	780
13	NGAGLIK	6440	6307	919	4149	2094
14	DEPOK	12565	12584	807	9249	3510
15	KALASAN	7016	7534	480	5720	1477
16	BERBAH	4116	3529	448	3201	821
17	PRAMBANAN	5134	5325	404	3947	1243
	JUMLAH	87386	83,397	11584	56,573	28585

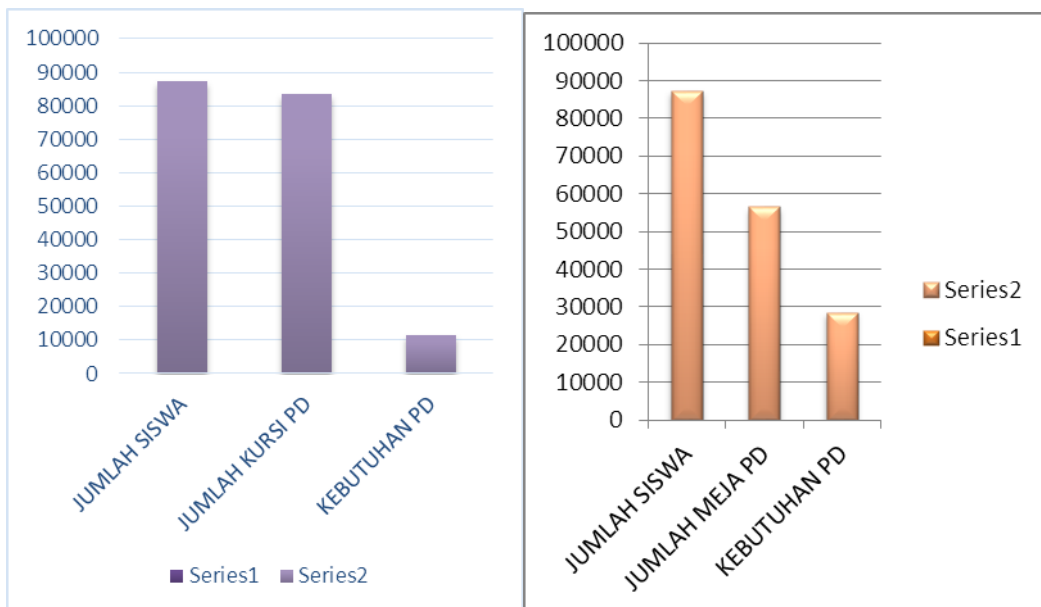



**PRAKTIK PENGALAMAN LAPANGAN (PPL) 2015
UNIVERSITAS NEGERI YOGYAKARTA
LOKASI DINAS PENDIDIKAN PEMUDA DAN OLAHRAGA
KABUPATEN SLEMAN**

Alamat :Parasanya, Beran, Tridadi, Sleman, Yogyakarta, 55511

Telepon (0274)868512,865944, Faximile: (0274)868512

Website: www.slemankab.go.id. Email : dikpora@slemankab.go.id

ANALISA KEBUTUHAN SARPRAS BERDASARKAN GURU DIRUANG KELAS

SEKOLAH DASAR SEKABUPATEN SLEMAN

No	Kecamatan	Jumlah Guru	Kursi Guru		Meja Guru	
			2015		2015	
			jumlah	kebutuhan	jumlah	kebutuhan
1	SLEMAN	492	279	217	266	229
2	MLATI	464	345	157	273	187
3	GAMPING	509	291	214	293	230
4	GODEAN	417	258	182	239	194
5	MOYUDAN	257	170	92	148	116
6	MINGGIR	283	131	152	130	152
7	SEYEGAN	289	178	117	168	126
8	TEMPEL	348	222	138	210	141
9	TURI	260	169	82	150	102
10	PAKEM	281	155	125	155	126
11	NGEMPLAK	350	203	149	186	161
12	CANGKRINGAN	195	127	66	124	72
13	NGAGLIK	524	252	198	252	205
14	DEPOK	841	563	365	540	33
15	KALASAN	314	247	111	265	122
16	BERBAH	302	186	127	174	134
17	PRAMBANAN	345	244	123	230	124
	JUMLAH	6471	4,020	2615	3,803	2454

ANALISA KEBUTUHAN SARPRAS BERDASARKAN JUMLAH RUANG KELAS

SEKOLAH DASAR SEKABUPATEN SLEMAN



PRAKTIK PENGALAMAN LAPANGAN (PPL) 2015
UNIVERSITAS NEGERI YOGYAKARTA
LOKASI DINAS PENDIDIKAN PEMUDA DAN OLAHRAGA
KABUPATEN SLEMAN

Alamat :Parasanya, Beran, Tridadi, Sleman, Yogyakarta, 55511

Telepon (0274)868512,865944, Faximile: (0274)868512

Website: www.slemankab.go.id. Email : dikpora@slemankab.go.id

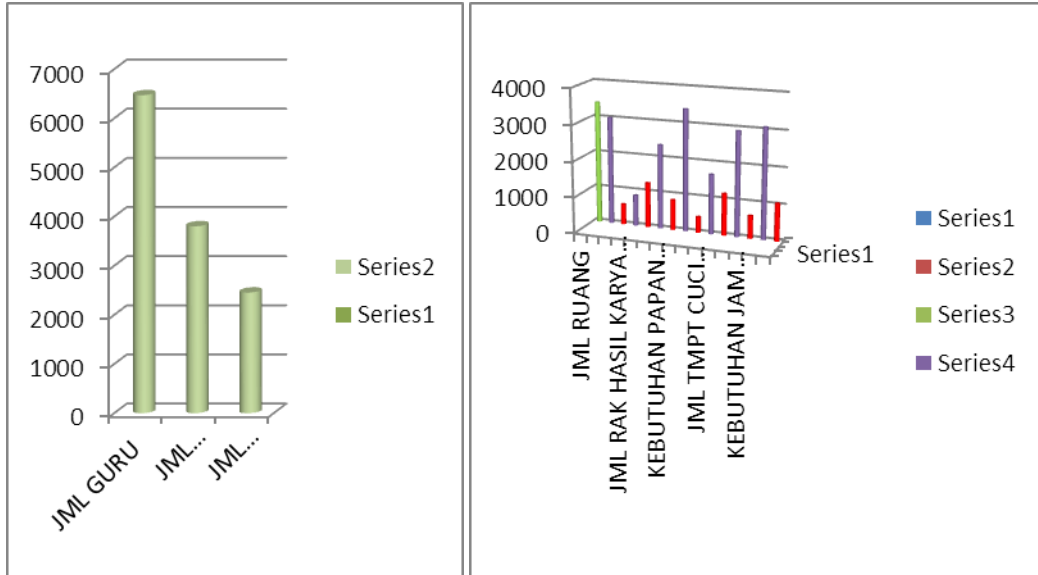



**PRAKTIK PENGALAMAN LAPANGAN (PPL) 2015
UNIVERSITAS NEGERI YOGYAKARTA
LOKASI DINAS PENDIDIKAN PEMUDA DAN OLAHRAGA
KABUPATEN SLEMAN**

Alamat :Parasamya, Beran, Tridadi, Sleman, Yogyakarta, 55511

Telepon (0274)868512,865944, Faximile: (0274)868512

Website: www.slemankab.go.id. Email : dikpora@slemankab.go.id

DOKUMEN PERENCANAAN KEBUTUHAN SARANA PRASARANA PENDIDIKAN SEKOLAH DASAR (SD) KABUPATEN SLEMAN TAHUN 2015



1 ☆

**BAB I
PENDAHULUAN**

Dalam perencanaan kebutuhan sarana prasarana pendidikan jenjang sekolah dasar di Kabupaten Sleman diperlukan data yang lengkap dan akurat. Hal ini hanya dapat diperoleh jika data diperoleh pada kenyataannya untuk mendapatkan data dan informasi yang akurat yang ada adanya masih sangat sulit. Hal tersebut disebabkan sekolah dasar ketika ini masih format berdasarkan masih berdasarkan keadaan kebutuhan, belum memperhatikan keadaan sarana prasarana sesungguhnya yang ada di sekolah.

Kondisi ruang kelas, ruang perpustakaan di sekolah sudah ada meskipun belum sesuai standar pelayanan minimal yang tercantum dalam Kemendiknas Nomor 24 tahun 2007, demikian pula demikian ruang kelas, ruang perpustakaan di sekolah belum ada ketika sekolah tersebut mengalami penambahan ruang untuk penambahan di, sehingga dengan data sarana prasarana di sekolah belum valid/akurat.

2 ☆

B. Tujuan

- Tujuan penyusunan dokumen perencanaan kebutuhan sarana prasarana pendidikan jenjang sekolah dasar ini adalah untuk menghasilkan data sarana prasarana pendidikan di sekolah dasar yang ada adanya sehingga ketika disinergikan dengan Kemendiknas nomor 24 tahun 2007 apakah standar pelayanan minimal sarana prasarana di sekolah dasar sudah tercapai. Dengan demikian Bidang Pengelolaan Sarana Prasarana Pendidikan dalam menyusun Rencana Kerja tahun yang akan datang sudah sesuai dengan kebutuhan di sekolah dasar.

3 ☆

DATA JUMLAH SD TH 2015

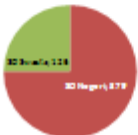

Kondisi status tanah dan bangunan SD :

Untuk bangunan sekolah dasar sebanyak 508 sekolah tersebut berdiri di atas tanah seluas 27.050.556 M2 dengan pondasi untuk pemukiman golongan/Bangunan seluas 12.554.155 M2 dan luas fasilitas lainnya seluas 14.496.401 M2.

Status Tanah Yang Digunakan SD

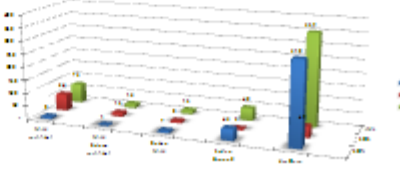



PRAKTIK PENGALAMAN LAPANGAN (PPL) 2015 UNIVERSITAS NEGERI YOGYAKARTA LOKASI DINAS PENDIDIKAN PEMUDA DAN OLAHRAGA KABUPATEN SLEMAN

Alamat :Parasmya, Beran, Tridadi, Sleman, Yogyakarta, 55511

Telepon (0274)868512,865944, Faximile: (0274)868512

Website: www.slemankab.go.id. Email : dikpora@slemankab.go.id

JUMLAH SISWA BERKEMBARAN KELAS

Jumlah siswa berkembaran kelas untuk masing-masing kelas:
Rata-rata kelas = jumlah siswa
Pada tahun 2012 jumlah siswa SD di Kabupaten Sleman sebanyak 22.000 siswa, jumlah ruang kelas sebanyak 3.200 ruang yang terbagi ke dalam 12 semester adalah 21,75.
Maksudnya: Rata-rata siswa SD tahun 2012 siswa per rombongan belajar 22 siswa sehingga siswa umum jumlah ruang kelas SD di Kabupaten Sleman sudah tercapai namun ada beberapa sekolah. Dengan adanya penambahan ruang kelas, akan lebih mudah untuk sekolah. Ditentukan beberapa faktor, misalnya alat yang dibutuhkan, di beberapa sekolah, pembuatnya, kebutuhan, dan sebagainya. Dengan adanya alat yang dibutuhkan, maka akan lebih mudah untuk pembuatnya. Alat yang dibutuhkan adalah alat yang dibutuhkan untuk membuat alat yang dibutuhkan. Dengan adanya alat yang dibutuhkan, maka akan lebih mudah untuk pembuatnya. Dengan adanya alat yang dibutuhkan, maka akan lebih mudah untuk pembuatnya.

JUMLAH SISWA SD PER KELAS TAHUN 2012

KONDISI RUANG KELAS

Salah satu ruang kelas di lokasi praktik

- Salas, Terbang, Hembis, ruang kelas tidak baik, dan terganggu karena ada siswa di ruang kelas tersebut sehingga sulit.
- Ruangan kelas
 - Jumlah Ruangan kelas di Kabupaten Sleman: 22.000 Ruang
 - Jumlah Ruangan kelas di Kabupaten Sleman: 21.822 Ruang
 - Jumlah Ruangan kelas di Kabupaten Sleman: 21.171 Ruang
- Ruang kelas
 - Jumlah ruang kelas di Kabupaten Sleman: 22.000 Ruang
 - Jumlah ruang kelas di Kabupaten Sleman: 21.122 Ruang
 - Jumlah ruang kelas di Kabupaten Sleman: 21.000 Ruang
- Ruang kelas
 - Jumlah ruang kelas di Kabupaten Sleman: 22.000 Ruang
 - Jumlah ruang kelas di Kabupaten Sleman: 21.122 Ruang
 - Jumlah ruang kelas di Kabupaten Sleman: 21.000 Ruang
- Ruang kelas
 - Jumlah ruang kelas di Kabupaten Sleman: 22.000 Ruang
 - Jumlah ruang kelas di Kabupaten Sleman: 21.122 Ruang
 - Jumlah ruang kelas di Kabupaten Sleman: 21.000 Ruang
- Ruang kelas
 - Jumlah ruang kelas di Kabupaten Sleman: 22.000 Ruang
 - Jumlah ruang kelas di Kabupaten Sleman: 21.122 Ruang
 - Jumlah ruang kelas di Kabupaten Sleman: 21.000 Ruang

- Dinding kelas
 - Jumlah Dinding kelas di Kabupaten Sleman: 22.000 Ruang
 - Jumlah Dinding kelas di Kabupaten Sleman: 21.122 Ruang
 - Jumlah Dinding kelas di Kabupaten Sleman: 21.000 Ruang
- Dinding kelas
 - Jumlah Dinding kelas di Kabupaten Sleman: 22.000 Ruang
 - Jumlah Dinding kelas di Kabupaten Sleman: 21.122 Ruang
 - Jumlah Dinding kelas di Kabupaten Sleman: 21.000 Ruang
- Dinding kelas
 - Jumlah Dinding kelas di Kabupaten Sleman: 22.000 Ruang
 - Jumlah Dinding kelas di Kabupaten Sleman: 21.122 Ruang
 - Jumlah Dinding kelas di Kabupaten Sleman: 21.000 Ruang
- Dinding kelas
 - Jumlah Dinding kelas di Kabupaten Sleman: 22.000 Ruang
 - Jumlah Dinding kelas di Kabupaten Sleman: 21.122 Ruang
 - Jumlah Dinding kelas di Kabupaten Sleman: 21.000 Ruang
- Dinding kelas
 - Jumlah Dinding kelas di Kabupaten Sleman: 22.000 Ruang
 - Jumlah Dinding kelas di Kabupaten Sleman: 21.122 Ruang
 - Jumlah Dinding kelas di Kabupaten Sleman: 21.000 Ruang

PERPUSTAKAAN

LABORATORIUM IPA



**PRAKTIK PENGALAMAN LAPANGAN (PPL) 2015
UNIVERSITAS NEGERI YOGYAKARTA
LOKASI DINAS PENDIDIKAN PEMUDA DAN OLAHRAGA
KABUPATEN SLEMAN**

Alamat :Parasamya, Beran, Tridadi, Sleman, Yogyakarta, 55511

Telepon (0274)868512,865944, Faximile: (0274)868512

Website: www.slemankab.go.id. Email : dikpora@slemankab.go.id

13	14	15
<p>Mebeler ruang perpustakaan</p> <ul style="list-style-type: none"> Statis Tulis Dikayem Jumlah Statis Tulis Dikayem sendiri lebih sebanyak <u>27000 buah</u> Jumlah Statis Tulis Dikayem sendiri masih <u>gagal</u> Jumlah <u>40000 buah</u> Statis Dendau Cus Jumlah Statis Dendau Cus sendiri lebih sebanyak <u>40000 buah</u> Jumlah Statis Dendau Cus sendiri masih <u>gagal</u> Jumlah <u>75000 buah</u> Statis Dergayem Jumlah Statis Dergayem sendiri lebih sebanyak <u>40000 buah</u> Jumlah Statis Dergayem sendiri masih <u>gagal</u> Jumlah <u>100000 buah</u> Statis Dendawati Jumlah Statis Dendawati sendiri lebih sebanyak <u>140000 buah</u> Jumlah Statis Dendawati sendiri masih <u>gagal</u> Jumlah <u>160000 buah</u> 	<ul style="list-style-type: none"> Statis Dendau Cus Jumlah Statis Dendau Cus sendiri lebih sebanyak <u>120000 buah</u> Jumlah Statis Dendau Cus sendiri masih <u>gagal</u> Jumlah <u>140000 buah</u> Statis Dendawati Jumlah Statis Dendawati sendiri lebih sebanyak <u>20000 buah</u> Jumlah Statis Dendawati sendiri masih <u>gagal</u> Jumlah <u>200000 buah</u> Statis Dergayem Jumlah Statis Dergayem sendiri lebih sebanyak <u>10000 buah</u> Jumlah Statis Dergayem sendiri masih <u>gagal</u> Jumlah <u>100000 buah</u> Statis Dendawati Jumlah Statis Dendawati sendiri lebih sebanyak <u>50000 buah</u> Jumlah Statis Dendawati sendiri masih <u>gagal</u> Jumlah <u>100000 buah</u> 	<ul style="list-style-type: none"> Statis Dendawati Jumlah Statis Dendawati sendiri lebih sebanyak <u>20000 buah</u> Jumlah Statis Dendawati sendiri masih <u>gagal</u> Jumlah <u>200000 buah</u> Statis Dergayem Jumlah Statis Dergayem sendiri lebih sebanyak <u>10000 buah</u> Jumlah Statis Dergayem sendiri masih <u>gagal</u> Jumlah <u>100000 buah</u> Statis Dendawati Jumlah Statis Dendawati sendiri lebih sebanyak <u>100000 buah</u> Jumlah Statis Dendawati sendiri masih <u>gagal</u> Jumlah <u>200000 buah</u> Statis Dergayem Jumlah Statis Dergayem sendiri lebih sebanyak <u>100000 buah</u> Jumlah Statis Dergayem sendiri masih <u>gagal</u> Jumlah <u>200000 buah</u> Statis Dendawati Jumlah Statis Dendawati sendiri lebih sebanyak <u>100000 buah</u> Jumlah Statis Dendawati sendiri masih <u>gagal</u> Jumlah <u>200000 buah</u>
<ul style="list-style-type: none"> Statis Dendawati Jumlah Statis Dendawati sendiri lebih sebanyak <u>100000 buah</u> Jumlah Statis Dendawati sendiri masih <u>gagal</u> Jumlah <u>200000 buah</u> Statis Dergayem Jumlah Statis Dergayem sendiri lebih sebanyak <u>100000 buah</u> Jumlah Statis Dergayem sendiri masih <u>gagal</u> Jumlah <u>200000 buah</u> Statis Dendawati Jumlah Statis Dendawati sendiri lebih sebanyak <u>100000 buah</u> Jumlah Statis Dendawati sendiri masih <u>gagal</u> Jumlah <u>200000 buah</u> Statis Dergayem Jumlah Statis Dergayem sendiri lebih sebanyak <u>100000 buah</u> Jumlah Statis Dergayem sendiri masih <u>gagal</u> Jumlah <u>200000 buah</u> 	<ul style="list-style-type: none"> Statis Dendawati Jumlah Statis Dendawati sendiri lebih sebanyak <u>100000 buah</u> Jumlah Statis Dendawati sendiri masih <u>gagal</u> Jumlah <u>200000 buah</u> Statis Dergayem Jumlah Statis Dergayem sendiri lebih sebanyak <u>100000 buah</u> Jumlah Statis Dergayem sendiri masih <u>gagal</u> Jumlah <u>200000 buah</u> Statis Dendawati Jumlah Statis Dendawati sendiri lebih sebanyak <u>100000 buah</u> Jumlah Statis Dendawati sendiri masih <u>gagal</u> Jumlah <u>200000 buah</u> Statis Dergayem Jumlah Statis Dergayem sendiri lebih sebanyak <u>100000 buah</u> Jumlah Statis Dergayem sendiri masih <u>gagal</u> Jumlah <u>200000 buah</u> 	<p align="center">SARANA LABORATORIUM IPA</p> <p>Jumlah Sarana Laboratorium IPA sendiri lebih sebanyak <u>100000 buah</u> Jumlah Sarana Laboratorium IPA sendiri masih <u>gagal</u> Jumlah <u>200000 buah</u></p> <ul style="list-style-type: none"> Statis Dendawati Jumlah Statis Dendawati sendiri lebih sebanyak <u>100000 buah</u> Jumlah Statis Dendawati sendiri masih <u>gagal</u> Jumlah <u>200000 buah</u> Statis Dergayem Jumlah Statis Dergayem sendiri lebih sebanyak <u>100000 buah</u> Jumlah Statis Dergayem sendiri masih <u>gagal</u> Jumlah <u>200000 buah</u> Statis Dendawati Jumlah Statis Dendawati sendiri lebih sebanyak <u>100000 buah</u> Jumlah Statis Dendawati sendiri masih <u>gagal</u> Jumlah <u>200000 buah</u> Statis Dergayem Jumlah Statis Dergayem sendiri lebih sebanyak <u>100000 buah</u> Jumlah Statis Dergayem sendiri masih <u>gagal</u> Jumlah <u>200000 buah</u>



PRAKTIK PENGALAMAN LAPANGAN (PPL) 2015
UNIVERSITAS NEGERI YOGYAKARTA
LOKASI DINAS PENDIDIKAN PEMUDA DAN OLAHRAGA
KABUPATEN SLEMAN

Alamat :Parasamya, Beran, Tridadi, Sleman, Yogyakarta, 55511

Telepon (0274)868512,865944, Faximile: (0274)868512

Website: www.slemankab.go.id. Email : dikpora@slemankab.go.id

• Cilik	
Jumlah CilikBerita/berita	102 buah
Jumlah CilikBerita/berita	102 buah
Jumlah	102 buah
Dalam upaya Arahkan SDI	12 sekolah
• Madrasah Daye	
Jumlah Madrasah Daye berkelembagaan	242 buah
Jumlah Madrasah Daye berkelembagaan	242 buah
Jumlah	242 buah
Dalam upaya Arahkan SDI	47 sekolah
• Negeri Terpadu	
Jumlah Negeri Terpadu berkelembagaan	2242 buah
Jumlah Negeri Terpadu berkelembagaan	2242 buah
Jumlah	2242 buah
Dalam upaya	102 sekolah
Dalam SDI	102 sekolah
• Cilik Dasar	
Jumlah Cilik Dasar berkelembagaan	1027 buah
Jumlah Cilik Dasar berkelembagaan	1027 buah
Jumlah	1027 buah
Dalam upaya	102 sekolah
Dalam SDI	102 sekolah
• Cilik Cilik	
Jumlah Cilik Cilik berkelembagaan	1027 buah
Jumlah Cilik Cilik berkelembagaan	1027 buah
Jumlah	1027 buah
Dalam upaya	102 sekolah
Dalam SDI	102 sekolah



19

• Ruang Belajar	
Jumlah Ruang Belajar berkelembagaan	113 ruang
Jumlah Ruang Belajar berkelembagaan	113 ruang
Jumlah	113 ruang
Dalam upaya	113 ruang
Dalam SDI	113 ruang
• Ruang MPR	
Jumlah Ruang MPR berkelembagaan	113 ruang
Jumlah Ruang MPR berkelembagaan	113 ruang
Jumlah	113 ruang
Dalam upaya	113 ruang
Dalam SDI	113 ruang
• Ruang MPR	
Jumlah Ruang MPR berkelembagaan	113 ruang
Jumlah Ruang MPR berkelembagaan	113 ruang
Jumlah	113 ruang
Dalam upaya	113 ruang
Dalam SDI	113 ruang



20

• Magnet Belajar	
Jumlah/Magnet Belajar kondisi baik sebanyak	1090 buah
Jumlah/Magnet Belajar kondisi rusak sebanyak	107 buah
Jumlah	1201 buah
Dalam upaya	117 sekolah
Dalam SDI	117 sekolah
• Ruang IPA	
□ Sederhana	101
□ Menengah	400
□ Menakutkan	102
□ Terapan/Inovatif	217
□ Tidak ada	102
□ Tidak teridentifikasi	102



21

• Ruang Perpustakaan :
 Sekolah Dasar di Kabupaten Sleman yang berjumlah 505 sekolah baru terdapat perpustakaan sebanyak 391 dengan kondisi baik sebanyak 288 ruang, rusak sedang sebanyak 56 ruang dan rusak berat sebanyak 47 ruang, namun dari jumlah perpustakaan tersebut masih terdapat ruang perpustakaan yang luasnya belum sesuai SPM sebanyak 175 sekolah, dengan demikian selain pembangunan ruang perpustakaan masih diperlukan rehabilitasi ruang perpustakaan agar sesuai dengan SPM.

Ruang Laboratorium IPA :

- o Untuk ruang laboratorium IPA baru terdapat 113 ruang, dengan perincian kondisi baik sebanyak 75 ruang, rusak sedang sebanyak 23 ruang dan rusak berat sebanyak 15 ruang.
- o Beberapa sekolah menggunakan ruang lain kelas yang tidak digunakan untuk ruang laboratorium IPA.
- o Dari 505 sekolah, sebanyak 371 sekolah tidak mempunyai laboratorium IPA dan 21 sekolah tidak teridentifikasi.





**PRAKTIK PENGALAMAN LAPANGAN (PPL) 2015
UNIVERSITAS NEGERI YOGYAKARTA
LOKASI DINAS PENDIDIKAN PEMUDA DAN OLAHRAGA
KABUPATEN SLEMAN**

Alamat : *Parasamya, Beran, Tridadi, Sleman, Yogyakarta, 55511*
Telepon (0274)868512,865944, Faximile: (0274)868512
Website: www.slemankab.go.id. Email : dikpora@slemankab.go.id

<p>• Ruang Kepala Sekolah : Secara kuantitatif ruang kepala sekolah yang ada di sekolah dasar Kabupaten Sleman hampir memenuhi syarat yaitu ruang kepala sekolah yang kondisinya baik sebanyak 354 ruang, rusak sedang sebanyak 67 ruang dan rusak berat sebanyak 73 ruang jadi jumlahnya sebanyak 494 ruang hanya kurang 9 ruang, namun secara kualitatif ruang kepala sekolah tersebut pada umumnya belum sesuai dengan SPM karena selain rusak luasnya belum memenuhi SPM sebanyak 58 sekolah.</p>	<p style="text-align: center;">Mebeler ruang kepek</p> <table border="1" style="width: 100%; border-collapse: collapse; font-size: small;"> <tr><td colspan="2">Ruang Kepala Sekolah</td></tr> <tr><td>Kondisi Baik</td><td>354</td></tr> <tr><td>Rusak Sedang</td><td>67</td></tr> <tr><td>Rusak Berat</td><td>73</td></tr> <tr><td>Jumlah</td><td>494</td></tr> <tr><td colspan="2">Ruang Kepala Sekolah</td></tr> <tr><td>Kondisi Baik</td><td>354</td></tr> <tr><td>Rusak Sedang</td><td>67</td></tr> <tr><td>Rusak Berat</td><td>73</td></tr> <tr><td>Jumlah</td><td>494</td></tr> </table>	Ruang Kepala Sekolah		Kondisi Baik	354	Rusak Sedang	67	Rusak Berat	73	Jumlah	494	Ruang Kepala Sekolah		Kondisi Baik	354	Rusak Sedang	67	Rusak Berat	73	Jumlah	494	<table border="1" style="width: 100%; border-collapse: collapse; font-size: small;"> <tr><td colspan="2">Ruang Kepala Sekolah</td></tr> <tr><td>Kondisi Baik</td><td>354</td></tr> <tr><td>Rusak Sedang</td><td>67</td></tr> <tr><td>Rusak Berat</td><td>73</td></tr> <tr><td>Jumlah</td><td>494</td></tr> <tr><td colspan="2">Ruang Kepala Sekolah</td></tr> <tr><td>Kondisi Baik</td><td>354</td></tr> <tr><td>Rusak Sedang</td><td>67</td></tr> <tr><td>Rusak Berat</td><td>73</td></tr> <tr><td>Jumlah</td><td>494</td></tr> </table>	Ruang Kepala Sekolah		Kondisi Baik	354	Rusak Sedang	67	Rusak Berat	73	Jumlah	494	Ruang Kepala Sekolah		Kondisi Baik	354	Rusak Sedang	67	Rusak Berat	73	Jumlah	494
Ruang Kepala Sekolah																																										
Kondisi Baik	354																																									
Rusak Sedang	67																																									
Rusak Berat	73																																									
Jumlah	494																																									
Ruang Kepala Sekolah																																										
Kondisi Baik	354																																									
Rusak Sedang	67																																									
Rusak Berat	73																																									
Jumlah	494																																									
Ruang Kepala Sekolah																																										
Kondisi Baik	354																																									
Rusak Sedang	67																																									
Rusak Berat	73																																									
Jumlah	494																																									
Ruang Kepala Sekolah																																										
Kondisi Baik	354																																									
Rusak Sedang	67																																									
Rusak Berat	73																																									
Jumlah	494																																									
☆ 25	☆ 26	☆ 27																																								
<p>• Ruang Guru : Ruang guru sebanyak 483 ruang dengan perincian kondisi baik sebanyak 347 ruang, rusak sedang sebanyak 107 ruang dan rusak berat 39 ruang, belum mempunyai ruang guru sebanyak 122 SD, sedangkan yang belum SPM sebanyak 8 ruang, dengan demikian untuk memenuhi SPM sesuai Permendiknas Nomor 24 tahun 2007 kecuali diperlukan pembangunan ruang guru juga rehabilitasi ruang guru yang rusak maupun belum sesuai SPM.</p>	<p style="text-align: center;">Mebeler ruang guru</p> <table border="1" style="width: 100%; border-collapse: collapse; font-size: small;"> <tr><td colspan="2">Ruang Guru</td></tr> <tr><td>Kondisi Baik</td><td>347</td></tr> <tr><td>Rusak Sedang</td><td>107</td></tr> <tr><td>Rusak Berat</td><td>39</td></tr> <tr><td>Jumlah</td><td>493</td></tr> <tr><td colspan="2">Ruang Guru</td></tr> <tr><td>Kondisi Baik</td><td>347</td></tr> <tr><td>Rusak Sedang</td><td>107</td></tr> <tr><td>Rusak Berat</td><td>39</td></tr> <tr><td>Jumlah</td><td>493</td></tr> </table>	Ruang Guru		Kondisi Baik	347	Rusak Sedang	107	Rusak Berat	39	Jumlah	493	Ruang Guru		Kondisi Baik	347	Rusak Sedang	107	Rusak Berat	39	Jumlah	493	<table border="1" style="width: 100%; border-collapse: collapse; font-size: small;"> <tr><td colspan="2">Ruang Guru</td></tr> <tr><td>Kondisi Baik</td><td>347</td></tr> <tr><td>Rusak Sedang</td><td>107</td></tr> <tr><td>Rusak Berat</td><td>39</td></tr> <tr><td>Jumlah</td><td>493</td></tr> <tr><td colspan="2">Ruang Guru</td></tr> <tr><td>Kondisi Baik</td><td>347</td></tr> <tr><td>Rusak Sedang</td><td>107</td></tr> <tr><td>Rusak Berat</td><td>39</td></tr> <tr><td>Jumlah</td><td>493</td></tr> </table>	Ruang Guru		Kondisi Baik	347	Rusak Sedang	107	Rusak Berat	39	Jumlah	493	Ruang Guru		Kondisi Baik	347	Rusak Sedang	107	Rusak Berat	39	Jumlah	493
Ruang Guru																																										
Kondisi Baik	347																																									
Rusak Sedang	107																																									
Rusak Berat	39																																									
Jumlah	493																																									
Ruang Guru																																										
Kondisi Baik	347																																									
Rusak Sedang	107																																									
Rusak Berat	39																																									
Jumlah	493																																									
Ruang Guru																																										
Kondisi Baik	347																																									
Rusak Sedang	107																																									
Rusak Berat	39																																									
Jumlah	493																																									
Ruang Guru																																										
Kondisi Baik	347																																									
Rusak Sedang	107																																									
Rusak Berat	39																																									
Jumlah	493																																									



**PRAKTIK PENGALAMAN LAPANGAN (PPL) 2015
UNIVERSITAS NEGERI YOGYAKARTA
LOKASI DINAS PENDIDIKAN PEMUDA DAN OLAHRAGA
KABUPATEN SLEMAN**

Alamat :Parasamya, Beran, Tridadi, Sleman, Yogyakarta, 55511

Telepon (0274)868512,865944, Faximile: (0274)868512

Website: www.slemankab.go.id. Email : dikpora@slemankab.go.id



31

Jumlah siswa berdasarkan agama

Ratio jumlah siswa : Ruang ibadah

Sedangkan jumlah ruang ibadah yang harusnya sebanyak 300 ruang yang baru ada ruang ibadah kondisi baik sebanyak 247 ruang kondisi rusak sedang 81 ruang dan kondisi rusak berat 9 ruang sehingga masih kekurangan ruang ibadah sebanyak 117 ruang dan juga di dapatkan informasi untuk rusak sedang dan rusak berat di beberapa sekolah tersebut. 11 ruang belum memenuhi SPN

32

Jumlah Ruang UKS :
Ruang UKS yang sudah selesai adalah dasar adalah kondisi baik sebanyak 247 ruang, rusak sedang sebanyak 93 ruang dan rusak berat sebanyak 20 ruang sehingga masih dibutuhkan pembangunan ruang UKS sebanyak 115 ruang serta rehabilitasi ruang UKS yang rusak.

Narwan yang belum memenuhi SPN yaitu 121 buah.

33

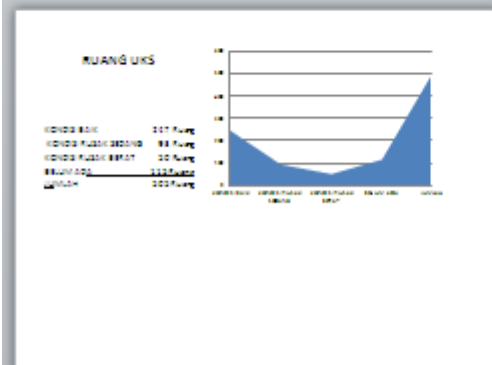

31

MEBELER UKS

Item	Jumlah	Spesifikasi
Kursi	1000	100 cm
Tuas	1000	100 cm
Meja	1000	100 cm
Meja Guru	100	100 cm
Meja Siswa	100	100 cm
Meja Guru	100	100 cm
Meja Siswa	100	100 cm
Meja Guru	100	100 cm
Meja Siswa	100	100 cm

32

Item	Jumlah	Spesifikasi
Meja Guru	100	100 cm
Meja Siswa	100	100 cm
Meja Guru	100	100 cm
Meja Siswa	100	100 cm

33



PRAKTIK PENGALAMAN LAPANGAN (PPL) 2015
UNIVERSITAS NEGERI YOGYAKARTA
LOKASI DINAS PENDIDIKAN PEMUDA DAN OLAHRAGA
KABUPATEN SLEMAN

Alamat : *Parasmya, Beran, Tridadi, Sleman, Yogyakarta, 55511*
 Telepon (0274)868512,865944, Faximile: (0274)868512
 Website: www.slemankab.go.id. Email : dikpora@slemankab.go.id

<div style="border: 1px solid gray; padding: 5px;"> <table style="width: 100%; border-collapse: collapse;"> <tr> <td style="width: 50%;">Tempat Tidur</td> <td style="width: 50%;"></td> </tr> <tr> <td>Luas Tempat Tidur sesuai kebutuhan</td> <td>137 Luas</td> </tr> <tr> <td>Luas Tempat Tidur rusak</td> <td>133 Luas</td> </tr> <tr> <td>Luas SPT/ruang kosong</td> <td>133 Luas</td> </tr> <tr> <td colspan="2"><hr/></td> </tr> <tr> <td>Tempat Tidur Baru</td> <td></td> </tr> <tr> <td>Luas Tempat Tidur Baru sesuai kebutuhan</td> <td>133 Luas</td> </tr> <tr> <td>Luas Tempat Tidur Baru rusak</td> <td>133 Luas</td> </tr> <tr> <td>Luas SPT/ruang kosong</td> <td>133 Luas</td> </tr> <tr> <td colspan="2"><hr/></td> </tr> <tr> <td>Tempat Tidur</td> <td></td> </tr> <tr> <td>Luas Tempat Tidur sesuai kebutuhan</td> <td>137 Luas</td> </tr> <tr> <td>Luas Tempat Tidur rusak</td> <td>133 Luas</td> </tr> <tr> <td>Luas SPT/ruang kosong</td> <td>133 Luas</td> </tr> <tr> <td colspan="2"><hr/></td> </tr> <tr> <td>Tempat Tidur Baru</td> <td></td> </tr> <tr> <td>Luas Tempat Tidur Baru sesuai kebutuhan</td> <td>133 Luas</td> </tr> <tr> <td>Luas Tempat Tidur Baru rusak</td> <td>133 Luas</td> </tr> <tr> <td>Luas SPT/ruang kosong</td> <td>133 Luas</td> </tr> <tr> <td colspan="2"><hr/></td> </tr> <tr> <td>Tanah Beres</td> <td></td> </tr> <tr> <td>Luas Tanah Beres sesuai kebutuhan</td> <td>137 Luas</td> </tr> <tr> <td>Luas Tanah Beres rusak</td> <td>133 Luas</td> </tr> <tr> <td>Luas SPT/ruang kosong</td> <td>133 Luas</td> </tr> </table> </div>	Tempat Tidur		Luas Tempat Tidur sesuai kebutuhan	137 Luas	Luas Tempat Tidur rusak	133 Luas	Luas SPT/ruang kosong	133 Luas	<hr/>		Tempat Tidur Baru		Luas Tempat Tidur Baru sesuai kebutuhan	133 Luas	Luas Tempat Tidur Baru rusak	133 Luas	Luas SPT/ruang kosong	133 Luas	<hr/>		Tempat Tidur		Luas Tempat Tidur sesuai kebutuhan	137 Luas	Luas Tempat Tidur rusak	133 Luas	Luas SPT/ruang kosong	133 Luas	<hr/>		Tempat Tidur Baru		Luas Tempat Tidur Baru sesuai kebutuhan	133 Luas	Luas Tempat Tidur Baru rusak	133 Luas	Luas SPT/ruang kosong	133 Luas	<hr/>		Tanah Beres		Luas Tanah Beres sesuai kebutuhan	137 Luas	Luas Tanah Beres rusak	133 Luas	Luas SPT/ruang kosong	133 Luas	<div style="border: 1px solid gray; padding: 5px;"> <h3 style="text-align: center;">JAMBAN</h3> <p>Jumlah siswa laki-laki sebanyak 46.204 siswa, jumlah siswa perempuan sebanyak 42.259 siswa, menurut Permendiknas nomor 24 tahun 2007 diperlukan 1 jamban/wc untuk 60 siswa laki-laki dan 1 jamban/wc untuk 50 siswa perempuan, jadi dibutuhkan 1.615 jamban/wc sedangkan jumlah jamban/wc di SD tahun 2015 terdapat 1.718. Dengan demikian untuk jamban/wc siswa sudah mencukupi meskipun terdapat jamban/wc yang rusak sebanyak 103 buah.</p> </div>	<div style="border: 1px solid gray; padding: 5px;"> <h3 style="text-align: center;">MEBELER JAMBAN</h3> <table style="width: 100%; border-collapse: collapse;"> <tr> <td style="width: 50%;">Mebel Jamban</td> <td style="width: 50%;"></td> </tr> <tr> <td>Luas Mebel Jamban sesuai kebutuhan</td> <td>103 Luas</td> </tr> <tr> <td>Luas Mebel Jamban rusak</td> <td>103 Luas</td> </tr> <tr> <td>Luas SPT/ruang kosong</td> <td>103 Luas</td> </tr> <tr> <td colspan="2"><hr/></td> </tr> <tr> <td>Tempat Tidur</td> <td></td> </tr> <tr> <td>Luas Tempat Tidur sesuai kebutuhan</td> <td>137 Luas</td> </tr> <tr> <td>Luas Tempat Tidur rusak</td> <td>133 Luas</td> </tr> <tr> <td>Luas SPT/ruang kosong</td> <td>133 Luas</td> </tr> <tr> <td colspan="2"><hr/></td> </tr> <tr> <td>Mebel</td> <td></td> </tr> <tr> <td>Luas Mebel sesuai kebutuhan</td> <td>103 Luas</td> </tr> <tr> <td>Luas Mebel rusak</td> <td>103 Luas</td> </tr> <tr> <td>Luas SPT/ruang kosong</td> <td>103 Luas</td> </tr> <tr> <td colspan="2"><hr/></td> </tr> <tr> <td>Mebel Jamban</td> <td></td> </tr> <tr> <td>Luas Mebel Jamban sesuai kebutuhan</td> <td>103 Luas</td> </tr> <tr> <td>Luas Mebel Jamban rusak</td> <td>103 Luas</td> </tr> <tr> <td>Luas SPT/ruang kosong</td> <td>103 Luas</td> </tr> <tr> <td colspan="2"><hr/></td> </tr> <tr> <td>Tempat Tidur</td> <td></td> </tr> <tr> <td>Luas Tempat Tidur sesuai kebutuhan</td> <td>137 Luas</td> </tr> <tr> <td>Luas Tempat Tidur rusak</td> <td>133 Luas</td> </tr> <tr> <td>Luas SPT/ruang kosong</td> <td>133 Luas</td> </tr> </table> </div>	Mebel Jamban		Luas Mebel Jamban sesuai kebutuhan	103 Luas	Luas Mebel Jamban rusak	103 Luas	Luas SPT/ruang kosong	103 Luas	<hr/>		Tempat Tidur		Luas Tempat Tidur sesuai kebutuhan	137 Luas	Luas Tempat Tidur rusak	133 Luas	Luas SPT/ruang kosong	133 Luas	<hr/>		Mebel		Luas Mebel sesuai kebutuhan	103 Luas	Luas Mebel rusak	103 Luas	Luas SPT/ruang kosong	103 Luas	<hr/>		Mebel Jamban		Luas Mebel Jamban sesuai kebutuhan	103 Luas	Luas Mebel Jamban rusak	103 Luas	Luas SPT/ruang kosong	103 Luas	<hr/>		Tempat Tidur		Luas Tempat Tidur sesuai kebutuhan	137 Luas	Luas Tempat Tidur rusak	133 Luas	Luas SPT/ruang kosong	133 Luas
Tempat Tidur																																																																																																		
Luas Tempat Tidur sesuai kebutuhan	137 Luas																																																																																																	
Luas Tempat Tidur rusak	133 Luas																																																																																																	
Luas SPT/ruang kosong	133 Luas																																																																																																	
<hr/>																																																																																																		
Tempat Tidur Baru																																																																																																		
Luas Tempat Tidur Baru sesuai kebutuhan	133 Luas																																																																																																	
Luas Tempat Tidur Baru rusak	133 Luas																																																																																																	
Luas SPT/ruang kosong	133 Luas																																																																																																	
<hr/>																																																																																																		
Tempat Tidur																																																																																																		
Luas Tempat Tidur sesuai kebutuhan	137 Luas																																																																																																	
Luas Tempat Tidur rusak	133 Luas																																																																																																	
Luas SPT/ruang kosong	133 Luas																																																																																																	
<hr/>																																																																																																		
Tempat Tidur Baru																																																																																																		
Luas Tempat Tidur Baru sesuai kebutuhan	133 Luas																																																																																																	
Luas Tempat Tidur Baru rusak	133 Luas																																																																																																	
Luas SPT/ruang kosong	133 Luas																																																																																																	
<hr/>																																																																																																		
Tanah Beres																																																																																																		
Luas Tanah Beres sesuai kebutuhan	137 Luas																																																																																																	
Luas Tanah Beres rusak	133 Luas																																																																																																	
Luas SPT/ruang kosong	133 Luas																																																																																																	
Mebel Jamban																																																																																																		
Luas Mebel Jamban sesuai kebutuhan	103 Luas																																																																																																	
Luas Mebel Jamban rusak	103 Luas																																																																																																	
Luas SPT/ruang kosong	103 Luas																																																																																																	
<hr/>																																																																																																		
Tempat Tidur																																																																																																		
Luas Tempat Tidur sesuai kebutuhan	137 Luas																																																																																																	
Luas Tempat Tidur rusak	133 Luas																																																																																																	
Luas SPT/ruang kosong	133 Luas																																																																																																	
<hr/>																																																																																																		
Mebel																																																																																																		
Luas Mebel sesuai kebutuhan	103 Luas																																																																																																	
Luas Mebel rusak	103 Luas																																																																																																	
Luas SPT/ruang kosong	103 Luas																																																																																																	
<hr/>																																																																																																		
Mebel Jamban																																																																																																		
Luas Mebel Jamban sesuai kebutuhan	103 Luas																																																																																																	
Luas Mebel Jamban rusak	103 Luas																																																																																																	
Luas SPT/ruang kosong	103 Luas																																																																																																	
<hr/>																																																																																																		
Tempat Tidur																																																																																																		
Luas Tempat Tidur sesuai kebutuhan	137 Luas																																																																																																	
Luas Tempat Tidur rusak	133 Luas																																																																																																	
Luas SPT/ruang kosong	133 Luas																																																																																																	
☆ 37	☆ 38	☆ 39																																																																																																
<div style="border: 1px solid gray; padding: 5px;"> <h3 style="text-align: center;">GUDANG</h3> <p>Gudang yang ada di sekolah dasar adalah sebanyak 217 ruang dengan perincian kondisi baik sebanyak 100 ruang, rusak sedang sebanyak 80 ruang dan rusak berat sebanyak 37 ruang sehingga masih dibutuhkan pembangunan gudang sebanyak 180 ruang serta rehabilitasi gudang yang rusak sebanyak data tersebut di atas. 124 ruang belum memenuhi SPT.</p> <div style="text-align: center;"> </div> </div>	<div style="border: 1px solid gray; padding: 5px;"> <h3 style="text-align: center;">MEBELER GUDANG</h3> <table style="width: 100%; border-collapse: collapse;"> <tr> <td style="width: 50%;">Dapur</td> <td style="width: 50%;"></td> </tr> <tr> <td>Jumlah Dapur sesuai kebutuhan</td> <td>120 buah</td> </tr> <tr> <td>Jumlah Dapur rusak</td> <td>120 buah</td> </tr> <tr> <td>Jumlah</td> <td>120 buah</td> </tr> <tr> <td colspan="2"><hr/></td> </tr> <tr> <td>Tanah</td> <td></td> </tr> <tr> <td>Jumlah Tanah sesuai kebutuhan</td> <td>120 buah</td> </tr> <tr> <td>Jumlah Tanah rusak</td> <td>120 buah</td> </tr> <tr> <td>Jumlah</td> <td>120 buah</td> </tr> </table> </div>	Dapur		Jumlah Dapur sesuai kebutuhan	120 buah	Jumlah Dapur rusak	120 buah	Jumlah	120 buah	<hr/>		Tanah		Jumlah Tanah sesuai kebutuhan	120 buah	Jumlah Tanah rusak	120 buah	Jumlah	120 buah	<div style="border: 1px solid gray; padding: 5px;"> <h3 style="text-align: center;">DATA JUMLAH GURU SD PER KELAS TAHUN 2015</h3> </div>																																																																														
Dapur																																																																																																		
Jumlah Dapur sesuai kebutuhan	120 buah																																																																																																	
Jumlah Dapur rusak	120 buah																																																																																																	
Jumlah	120 buah																																																																																																	
<hr/>																																																																																																		
Tanah																																																																																																		
Jumlah Tanah sesuai kebutuhan	120 buah																																																																																																	
Jumlah Tanah rusak	120 buah																																																																																																	
Jumlah	120 buah																																																																																																	



**PRAKTIK PENGALAMAN LAPANGAN (PPL) 2015
UNIVERSITAS NEGERI YOGYAKARTA
LOKASI DINAS PENDIDIKAN PEMUDA DAN OLAHRAGA
KABUPATEN SLEMAN**

Alamat :Parasamya, Beran, Tridadi, Sleman, Yogyakarta, 55511

Telepon (0274)868512,865944, Faximile: (0274)868512

Website: www.slemankab.go.id. Email : dikpora@slemankab.go.id

GUDANG

Gudang yang ada di sekitar daerah adalah sebanyak 217 ruang dengan kondisi kondisi baik sebanyak 160 ruang, rusak sedang sebanyak 50 ruang dan rusak berat sebanyak 50 ruang sehingga masih dibutuhkan pembangunan gudang sebanyak 100 ruang serta rehabilitasi gudang yang rusak sebanyak data tersebut di atas. 104 ruang belum mempunyai SPN.

MEBELER GUDANG

- Sleman:

Jumlah Lemari besi/lemari besi	100 buah
Jumlah Lemari besi/lemari besi	100 buah
Jumlah Lemari besi/lemari besi	100 buah
Jumlah Lemari besi/lemari besi	100 buah
- Tali:

Jumlah Tali besi/lemari besi	100 buah
Jumlah Tali besi/lemari besi	100 buah
Jumlah Tali besi/lemari besi	100 buah
Jumlah Tali besi/lemari besi	100 buah



☆ 40 ☆

☆ 41 ☆

☆ 42 ☆

PENUTUP

- Kesimpulan
 - Selanjutnya data yang terdapat dalam format laporan perencanaan kebulatan yang telah direvisi oleh Sekolah Dasar di Kabupaten Sleman tahun 2015 ini dapat disimpulkan sebagai berikut:
 - Sekolah dalam mengisi data di format yang telah disediakan masih ada beberapa hal yang perlu diperhatikan bila mengisi data sekolah akan mendapatkan bantuan.
 - Dari sisi kuantitatif secara umum kondisi sarana prasarana pendidikan di jenjang Sekolah Dasar kebulatan berdasarkan SPN hampir terpuisi, namun secara kualitatif masih ada beberapa sekolah yang kondisinya sulit untuk terpenuhinya SPN karena ada beberapa indikator yang belum terpenuhi. Koordinasi untuk pemenuhannya.
 - Adanya beberapa kendala dalam untuk pemenuhan masalah pemenuhan SPN di jenjang Sekolah Dasar tersebut.

- Rekomendasi
 - Selanjutnya koordinasi di atas, maka beberapa rekomendasi yang disarankan sebagai berikut:
 - Sekolah ada koordinasi dengan kepala sekolah pejabat struktural Dinas Pendidikan Pemuda dan Olahraga Kabupaten Sleman untuk mengidentifikasi, membicarakan permasalahan kepada sekolah. Selain data yang valid sangat diperlukan agar ketika Dinas Pendidikan Pemuda dan Olahraga Kabupaten Sleman membuat kebijakan dapat salah sasaran.
 - Kondisi sekolah yang memiliki masalah dapat menghubungi KRS namun tidak ada lahan agar bisa dibangun KRS lantai II atau III. Ruang kelas yang ada bisa digunakan untuk ruang penunjang lainnya.
 - Adanya dukungan dana dalam rangka pemenuhan SPN baik dari Pusat, Daerah maupun partisipasi masyarakat.
 - Aturan maupun kebijakan yang dibuat oleh pusat maupun Daerah hendaknya tidak membebani Dinas Pendidikan Pemuda dan Olahraga maupun sekolah.





**PRAKTIK PENGALAMAN LAPANGAN (PPL) 2015
UNIVERSITAS NEGERI YOGYAKARTA
LOKASI DINAS PENDIDIKAN PEMUDA DAN OLAHRAGA
KABUPATEN SLEMAN**

Alamat :Parasamy, Beran, Tridadi, Sleman, Yogyakarta, 55511
Telepon (0274)868512,865944, Faximile: (0274)868512
Website: www.slemankab.go.id. Email : dikpora@slemankab.go.id



**LEMBAGA PENGEMBANGAN DAN PENJAMINAN MUTU PENDIDIKAN
UNIVERSITAS NEGERI YOGYAKARTA
CATATAN HARIAN PPL**

SEMESTER : KHUSUS

TAHUN: 2015

Nomor Lokasi : Dinas Pendidikan Pemuda dan Olahraga Kabupaten Sleman Nama Mahasiswa : In Vrisika E.

Alamat Lokasi : JL. Parasamy, Beran, Tridadi, NIM :12101244034
Daerah Istimewa Yogyakarta Fak/Jur/Prodi : FIP/AP/MP

Kec. Sleman,

No	Hari, tanggal	Pukul	Nama Kegiatan	Hasil
1	Senin, 10 Agustus 2015	07.00 – 08.00	Apel pagi	Diikuti oleh semua anggota PPL di halaman kantor Dinas Pemuda dan Olahraga Kabupaten Sleman



PRAKTIK PENGALAMAN LAPANGAN (PPL) 2015
UNIVERSITAS NEGERI YOGYAKARTA
LOKASI DINAS PENDIDIKAN PEMUDA DAN OLAHRAGA
KABUPATEN SLEMAN

Alamat :Parasmya, Beran, Tridadi, Sleman, Yogyakarta, 55511
Telepon (0274)868512,865944, Faximile: (0274)868512
Website: www.slemankab.go.id. Email : dikpora@slemankab.go.id

		08.00 – 08.30	Penerimaan mahasiswa	Penerimaan mahasiswa PPL oleh Pak Bowo dikantor Dikpora, dilanjutkan ijin kepada kabid sarana dan prasarana (Pak Adi)
		08.00 – 12.00	Konsultasi dan bimbingan	Konsultasi dan bimbingan dikantor sarpras Dikpora oleh Pak Andreas (Kasi SMA/SMK), Kasi SD sedang tidak berada dikantor dikarenakan cuti
No	Hari, tanggal	Pukul	Nama Kegiatan	Hasil
		13.00 – 15.30	Konsultasi dan bimbingan	Konsultasi dan pengarahan dikantor sarpras Dikpora oleh Pak Agus (Kasi SMP), pembimbing sementara, dikarenakan kasi SD masih cuti
2	Selasa, 11 Agustus 2015	07.00 – 08.00	Apel pagi	



**PRAKTIK PENGALAMAN LAPANGAN (PPL) 2015
UNIVERSITAS NEGERI YOGYAKARTA
LOKASI DINAS PENDIDIKAN PEMUDA DAN OLAAHRAGA
KABUPATEN SLEMAN**

*Alamat :Parasamya, Beran, Tridadi, Sleman, Yogyakarta, 55511
Telepon (0274)868512,865944, Faximile: (0274)868512
Website: www.slemankab.go.id. Email : dikpora@slemankab.go.id*

No	Hari, tanggal	Pukul	Nama Kegiatan	Hasil
		08.00 – 12.00	<p>Mempersiapkan buku induk</p> <p>Pengelompokkan surat dan berita acara</p> <p>Menganalisis kebutuhan sarpras SMA</p>	<p>Mempersiapkan buku induk SD untuk disalurkan ke sekolah-sekolah</p> <p>Mengelompokkan surat dan berita acara penyaluran atau pendistribusian buku induk ke sekolah-sekolah</p> <p>Menganalisis kebutuhan sarpras SMA baik negeri maupun swasta (membantu pekerjaan thopek)</p>
		13.000 – 15.30	Mempersiapkan dan membuat instrument untuk analisis data SD	Mempersiapkan dan membuat instrument untuk analisis data SD sebanyak 17 kecamatan



**PRAKTIK PENGALAMAN LAPANGAN (PPL) 2015
UNIVERSITAS NEGERI YOGYAKARTA
LOKASI DINAS PENDIDIKAN PEMUDA DAN OLAHRAGA
KABUPATEN SLEMAN**

*Alamat :Parasmya, Beran, Tridadi, Sleman, Yogyakarta, 55511
Telepon (0274)868512,865944, Faximile: (0274)868512
Website: www.slemankab.go.id. Email : dikpora@slemankab.go.id*

3	Rabu, 12 Agustus 2015	07.30 – 08.00	Apel pagi	
		08.00 – 09.00	Pendataan sarpras SMA	Membantu pendataan sarpras SMA yaitu ruang-ruang yang ada di SMA dan SMK
		09.00 – 12.30	Mempersiapkan dan membuat instrument untuk analisis data SD	Melanjutkan mempersiapkan dan membuat instrument untuk analisis data SD sebanyak 17 kecamatan
		12.00 – 13.00	ISTIRAHAT	
		13.00 – 15.30	Mempersiapkan dan membuat instrument untuk analisis data SD	Melanjutkan mempersiapkan dan membuat instrument untuk analisis data SD sebanyak 17 kecamatan yaitu finishing
4	Kamis, 13 Agustus	07.30 – 08.00	Apel pagi	



**PRAKTIK PENGALAMAN LAPANGAN (PPL) 2015
UNIVERSITAS NEGERI YOGYAKARTA
LOKASI DINAS PENDIDIKAN PEMUDA DAN OLAHRAGA
KABUPATEN SLEMAN**

Alamat :Parasmya, Beran, Tridadi, Sleman, Yogyakarta, 55511

Telepon (0274)868512,865944, Faximile: (0274)868512

Website: www.slemankab.go.id. Email : dikpora@slemankab.go.id

	2015			
		08.00 – 12.00	Pemeriksaan data yang akan diolah	Pemeriksaan data yang akan diolah dari berbagai data yang didapat dan dicek ternyata data yang akan diolah belum lengkap, sedangkan data ada dikasi yang sedang cuti, maka saya mengerjakan data yang ada dahulu yaitu input

No	Hari, tanggal	Pukul	Nama Kegiatan	Hasil Kualitatif/ Kuantitatif
		12.00 – 13.00	ISTIRAHAT	
		13.00 – 14.00	Tugas bidang	Merekap usulan kegiatan kebutuhan SD
		14.00 – 15.30	Input data	Input data sarana dan prasarana SD sebanyak 5 kecamatan



**PRAKTIK PENGALAMAN LAPANGAN (PPL) 2015
UNIVERSITAS NEGERI YOGYAKARTA
LOKASI DINAS PENDIDIKAN PEMUDA DAN OLAHRAGA
KABUPATEN SLEMAN**

Alamat :Parasamya, Beran, Tridadi, Sleman, Yogyakarta, 55511

Telepon (0274)868512,865944, Faximile: (0274)868512

Website: www.slemankab.go.id. Email : dikpora@slemankab.go.id

5	Jumat, 14 Agustus 2015	07.30 – 09.00	Input data	Input data sarana dan prasarana SD sebanyak 5 kecamatan
		09.00 – 11.30	Syawalan	
		13.00 – 14.30	Input data	Input data sarana dan prasarana SD sebanyak 7 kecamatan
6	Selasa, 18 Agustus 2015	07.30 – 08.00	Apel pagi	
		08.00 – 12.30	Pengolahan analisis data sarpras	Menganalisis data sarpras 505 SD tentang berapa kebutuhannya pada tahun 2015 yaitu kursi dan meja peserta didik sebanyak 10 kecamatan



**PRAKTIK PENGALAMAN LAPANGAN (PPL) 2015
UNIVERSITAS NEGERI YOGYAKARTA
LOKASI DINAS PENDIDIKAN PEMUDA DAN OLAHRAGA
KABUPATEN SLEMAN**

Alamat :Parasmya, Beran, Tridadi, Sleman, Yogyakarta, 55511

Telepon (0274)868512,865944, Faximile: (0274)868512

Website: www.slemankab.go.id. Email : dikpora@slemankab.go.id

No	Hari, tanggal	Pukul	Nama Kegiatan	Hasil Kualitatif/ Kuantitatif
		12.30 – 13.00	ISTIRAHAT	
		13.00 15.30	Pengolahan analisis data sarpras	Menganalisis data sarpras 505 SD tentang berapa kebutuhannya pada tahun 2015 yaitu kursi dan meja peserta didik sebanyak 7 kecamatan
7	Rabu, 19 Agustus 2015	07.30 – 08.00	Apel pagi	
		08.00 12.30	Pengolahan analisis data sarpras	Menganalisis data sarpras 505 SD tentang berapa kebutuhannya pada tahun 2015 yaitu kursi dan meja guru sebanyak 10 kecamatan
		12.30 – 13.00	ISTIRAHAT	
		13.00 – 15.30	Tugas bidang	Merekap (pengecekan) analisis data sarpras SD yaitu meja dan kursi SD 4 kecamatan



**PRAKTIK PENGALAMAN LAPANGAN (PPL) 2015
UNIVERSITAS NEGERI YOGYAKARTA
LOKASI DINAS PENDIDIKAN PEMUDA DAN OLAHRAGA
KABUPATEN SLEMAN**

Alamat :Parasmya, Beran, Tridadi, Sleman, Yogyakarta, 55511

Telepon (0274)868512,865944, Faximile: (0274)868512

Website: www.slemankab.go.id. Email : dikpora@slemankab.go.id

8	Kamis, 20 Agustus 2015	07.30 – 08.00	Apel pagi	
		08.00 – 12.30	Pengolahan analisis data sarpras	Menganalisis data sarpras 505 SD tentang berapa kebutuhannya pada tahun 2015 yaitu kursi dan meja guru sebanyak 3 kecamatan

No	Hari, tanggal	Pukul	Nama Kegiatan	Hasil Kualitatif/ Kuantitatif
		12.30 – 13.00	ISTIRAHAT	
		13.00 – 14.00	Tugas bidang	Merekap (pengecekan) analisis data sarpras SD yaitu meja dan kursi SD 10 kecamatan
		14.00 15.30	Pengolahan analisis data sarpras	Menganalisis data sarpras 505 SD tentang berapa kebutuhannya pada tahun 2015 yaitu lemari, rak hasil karya peserta didik, dan papan pajang



**PRAKTIK PENGALAMAN LAPANGAN (PPL) 2015
UNIVERSITAS NEGERI YOGYAKARTA
LOKASI DINAS PENDIDIKAN PEMUDA DAN OLAHRAGA
KABUPATEN SLEMAN**

*Alamat :Parasamya, Beran, Tridadi, Sleman, Yogyakarta, 55511
Telepon (0274)868512,865944, Faximile: (0274)868512
Website: www.slemankab.go.id. Email : dikpora@slemankab.go.id*

				sebanyak 5 kecamatan
9	Jumat, 21 Agustus 2015	07.30 – 09.00	Senam sehat	
		09.00 – 10.00	Tugas bidang	Merekap (pengecekan) analisis data sarpras SD yaitu meja dan kursi SD 4 kecamatan
		10.00 – 12.00	Pengolahan analisis data sarpras	Menganalisis data sarpras 505 SD tentang berapa kebutuhannya pada tahun 2015 yaitu lemari, rak hasil karya peserta didik, dan papan pajang sebanyak 6 kecamatan
		12.00 – 13.00	ISTIRAHAT	
		13.00 – 14.30	Pengolahan analisis data sarpras	Menganalisis data sarpras 505 SD tentang berapa kebutuhannya pada tahun 2015 yaitu lemari, rak hasil karya peserta didik, dan papan pajang sebanyak 6 kecamatan



**PRAKTIK PENGALAMAN LAPANGAN (PPL) 2015
UNIVERSITAS NEGERI YOGYAKARTA
LOKASI DINAS PENDIDIKAN PEMUDA DAN OLAHRAGA
KABUPATEN SLEMAN**

*Alamat :Parasamya, Beran, Tridadi, Sleman, Yogyakarta, 55511
Telepon (0274)868512,865944, Faximile: (0274)868512
Website: www.slemankab.go.id. Email : dikpora@slemankab.go.id*

No	Hari, tanggal	Pukul	Nama Kegiatan	Hasil Kualitatif/ Kuantitatif
10	Senin, 24 Agustus 2015	07.30 – 08.00	Apel pagi	
		08.00 – 12.30	Tugas bidang	Merekap (pengecekan) analisis data sarpras 505 SD yaitu ruang kelas 17 kecamatan
		12.30 – 13.00	ISTIRAHAT	
		13.00 – 15.30	Tugas bidang	Merekap (pengecekan) analisis data sarpras 505 SD yaitu mebeler ruang kelas 17 kecamatan
11	Selasa, 25 Agustus 2015	07.30 – 08.00	Apel pagi	
		08.00 – 12.30	Pengolahan analisis data sarpras	Menghitung jumlah sarpras yang sudah direkap, dihitung dan dianalisis sebanyak 505 SD



**PRAKTIK PENGALAMAN LAPANGAN (PPL) 2015
UNIVERSITAS NEGERI YOGYAKARTA
LOKASI DINAS PENDIDIKAN PEMUDA DAN OLAHRAGA
KABUPATEN SLEMAN**

*Alamat :Parasmya, Beran, Tridadi, Sleman, Yogyakarta, 55511
Telepon (0274)868512,865944, Faximile: (0274)868512
Website: www.slemankab.go.id. Email : dikpora@slemankab.go.id*

		12.30 – 13.00	ISTIRAHAT	
		13.00 – 15.30	Tugas bidang	Merekap (pengecekan) analisis data sarpras 505 SD yaitu ruang laboratorium 17 kecamatan

No	Hari, tanggal	Pukul	Nama Kegiatan	Hasil Kualitatif/ Kuantitatif
12	Rabu, 26 Agustus 2015	07.30 – 08.00	Apel pagi	
		08.00 – 11.00	Tugas bidang	Merekap (pengecekan) analisis data sarpras 505 SD yaitu ruang kepala sekolah 17 kecamatan



PRAKTIK PENGALAMAN LAPANGAN (PPL) 2015
UNIVERSITAS NEGERI YOGYAKARTA
LOKASI DINAS PENDIDIKAN PEMUDA DAN OLAHRAGA
KABUPATEN SLEMAN

Alamat :Parasamya, Beran, Tridadi, Sleman, Yogyakarta, 55511
Telepon (0274)868512,865944, Faximile: (0274)868512
Website: www.slemankab.go.id. Email : dikpora@slemankab.go.id

		11.00 - selesai	Acara kekampus	
13	Kamis, 27 Agustus 2015	07.30 – 08.00	Apel pagi	
		08.00 – 12.30	Tugas bidang	Merekap (pengecekan) analisis data sarpras 505 SD yaitu ruang guru 17 kecamatan
		12.30 – 13.00	ISTIRAHAT	
		13.00 – 15.30	Tugas bidang	Merekap (pengecekan) analisis data sarpras 505 SD yaitu ruang UKS 17 kecamatan
14	Jumat, 28 Agustus 2015	07.30 – 12.00	Tugas bidang	Merekap (pengecekan) analisis data sarpras 505 SD yaitu mebeler ruang kepala sekolah dan mebeler ruang guru17 kecamatan
		12.00 – 13.00	ISTIRAHAT	



PRAKTIK PENGALAMAN LAPANGAN (PPL) 2015
UNIVERSITAS NEGERI YOGYAKARTA
LOKASI DINAS PENDIDIKAN PEMUDA DAN OLAHRAGA
KABUPATEN SLEMAN

Alamat :Parasmya, Beran, Tridadi, Sleman, Yogyakarta, 55511
Telepon (0274)868512,865944, Faximile: (0274)868512
Website: www.slemankab.go.id. Email : dikpora@slemankab.go.id

No	Hari, tanggal	Pukul	Nama Kegiatan	Hasil Kualitatif/ Kuantitatif
15	Senin, 31 Agustus 2015	07.30 – 08.00	Apel pagi	
		08.00 – 12.30	Tugas bidang	Merekap (pengecekan) analisis data sarpras 505 SD yaitu mebeler ruang UKS kecamatan
		12.30 – 13.00	ISTIRAHAT	
		13.000 – 15.30	Tugas bidang	Merekap (pengecekan) analisis data sarpras 505 SD yaitu mebeler ruang perpustakaan 17 kecamatan
16	Selasa, 1 September 2015	07.30 – 08.00	Apel pagi	
		08.00 – 12.30	Tugas bidang	Merekap (pengecekan) analisis data sarpras 505 SD yaitu revisi mebeler ruang perpustakaan dan



**PRAKTIK PENGALAMAN LAPANGAN (PPL) 2015
UNIVERSITAS NEGERI YOGYAKARTA
LOKASI DINAS PENDIDIKAN PEMUDA DAN OLAHRAGA
KABUPATEN SLEMAN**

*Alamat :Parasamya, Beran, Tridadi, Sleman, Yogyakarta, 55511
Telepon (0274)868512,865944, Faximile: (0274)868512
Website: www.slemankab.go.id. Email : dikpora@slemankab.go.id*

				mebeler ruang kelas 17 kecamatan
		12.30 – 13.00	ISTIRAHAT	
		3.00 – 15.30	Tugas bidang	Merekap (pengecekan) analisis data sarpras 505 SD yaitu mebeler gudang 17 kecamatan

No	Hari, tanggal	Pukul	Nama Kegiatan	Hasil Kualitatif/ Kuantitatif
17	Rabu, 2 September 2015	07.30 – 08.00	Apel pagi +brifing	
		08.00 – 12.30	Pengolahan analisis data sarpras	Menganalisis data sarpras 505 SD tentang berapa kebutuhannya pada tahun 2015 yaitu tempat sampah dan tempat cuci tangan sebanyak 17 kecamatan



**PRAKTIK PENGALAMAN LAPANGAN (PPL) 2015
UNIVERSITAS NEGERI YOGYAKARTA
LOKASI DINAS PENDIDIKAN PEMUDA DAN OLAHRAGA
KABUPATEN SLEMAN**

Alamat :Parasamya, Beran, Tridadi, Sleman, Yogyakarta, 55511

Telepon (0274)868512,865944, Faximile: (0274)868512

Website: www.slemankab.go.id. Email : dikpora@slemankab.go.id

		12.30 – 13.00	ISTIRAHAT	
		13.00 – 15.30	Pengolahan analisis data sarpras	Melanjutkann menganalisis data sarpras 505 SD tentang berapa kebutuhannya pada tahun 2015 yaitu tempat sampah dan tempat cuci tangan sebanyak 17 kecamatan
18	Kamis, 3 September 2015	07.30 – 08.00	Apel pagi	
		08.00 – 12.00	Pengolahan analisis data sarpras	Menganalisis data sarpras 505 SD tentang berapa kebutuhannya pada tahun 2015 yaitu jam dinding sebanyak 17 kecamatan
		12.00 – 13.00	Kunjungan DPL	DPL ROADSHOW



**PRAKTIK PENGALAMAN LAPANGAN (PPL) 2015
UNIVERSITAS NEGERI YOGYAKARTA
LOKASI DINAS PENDIDIKAN PEMUDA DAN OLAHRAGA
KABUPATEN SLEMAN**

Alamat :Parasmya, Beran, Tridadi, Sleman, Yogyakarta, 55511
Telepon (0274)868512,865944, Faximile: (0274)868512
Website: www.slemankab.go.id. Email : dikpora@slemankab.go.id

No	Hari, tanggal	Pukul	Nama Kegiatan	Hasil Kualitatif/ Kuantitatif
		13.00 – 15.30	Pengolahan analisis data sarpras	Menganalisis data sarpras 505 SD tentang berapa kebutuhannya pada tahun 2015 yaitu soket listrik sebanyak 17 kecamatan
19	Jumat, 4 September 2015	07.30 – 12.00	Peninjauan kembali data yang diinput dan diolah	Sebanyak 505 SD
		12.00 – 13.00	ISTIRAHAT	
		13.00 – 14.30	Pembuatan kesimpulan analisis darpras SD	Pembuatan kesimpulan yaitu disimpulkan dalam satu sheet berdasarkan jumlah siswa, jumlah guru dan jumlah ruang
20	Senin, 7 Agustus 2015	07.30 – 08.00	Apel pagi	



**PRAKTIK PENGALAMAN LAPANGAN (PPL) 2015
UNIVERSITAS NEGERI YOGYAKARTA
LOKASI DINAS PENDIDIKAN PEMUDA DAN OLAHRAGA
KABUPATEN SLEMAN**

*Alamat :Parasmya, Beran, Tridadi, Sleman, Yogyakarta, 55511
Telepon (0274)868512,865944, Faximile: (0274)868512
Website: www.slemankab.go.id. Email : dikpora@slemankab.go.id*

		08.00 – 12.30	Tugas bidang	Merekap semua sarpras yaitu meneliti data yang belum terisi yaitu data siswa
		12.30 – 13.00	ISTIRAHAT	
		13.00 – 15.30	Tugas bidang	Merekap semua sarpras yaitu meneliti data yang belum terisi yaitu data guru dan ruang lainnya

No	Hari, tanggal	Pukul	Nama Kegiatan	Hasil Kualitatif/ Kuantitatif
21	Selasa, 8 September 2015	07.30 – 08.00	Apel pagi	
		08.00 – 12.30	Pengolahan analisis data sarpras	Mengevaluasi hasil program dan mengecek hasil program. Ad beberapa hambatan yang terdapat kekurangan data yaitu satu kecamatan kekurangan data papan pajang. Namun memang tidak ada data dari sekolah, jadi melanjutkan data



**PRAKTIK PENGALAMAN LAPANGAN (PPL) 2015
UNIVERSITAS NEGERI YOGYAKARTA
LOKASI DINAS PENDIDIKAN PEMUDA DAN OLAHRAGA
KABUPATEN SLEMAN**

*Alamat :Parasmya, Beran, Tridadi, Sleman, Yogyakarta, 55511
Telepon (0274)868512,865944, Faximile: (0274)868512
Website: www.slemankab.go.id. Email : dikpora@slemankab.go.id*

				yang ada.
		12.30 – 13.00	ISTIRAHAT	
		13.00 – 15.30	Pengolahan analisis data sarpras	Melaporkan hasil program kepada kasi, namun kasi SD sedang cuti dan dilimpahkan kepada kasi SMP. Akan tetapi akan dilanjutkan konsultasi pada kasi SD.

22	Rabu, 9 September 2015	07.00 – 09.00	Upacara HAORNAS	
		09.00 – 12.30	Pengolahan analisis data sarpras	Pengoreksian hasil program bersama kasi. Jadwal ini pengganti dari jadwal konsultasi yang dilaksanakan pada sesudah penarikan.
		13.00 – 15.30	Tugas bidang	Merekap (pengecekan) analisis data sarpras 505 SD yaitu melengkapi power point yang dibuat kasi, menghitung sarpras yang baik, rusak, dan



PRAKTIK PENGALAMAN LAPANGAN (PPL) 2015
UNIVERSITAS NEGERI YOGYAKARTA
LOKASI DINAS PENDIDIKAN PEMUDA DAN OLAHRAGA
KABUPATEN SLEMAN

Alamat :Parasamya, Beran, Tridadi, Sleman, Yogyakarta, 55511
Telepon (0274)868512,865944, Faximile: (0274)868512
Website: www.slemankab.go.id. Email : dikpora@slemankab.go.id

				belum punya serta yang belum SPM
23	Kamis, 10 September 2015	07.30 – 08.00	Apel pagi	
		08.00 – 12.30	Tugas bidang	Merekap (pengecekan) analisis data sarpras 505 SD yaitu melengkapi power point yang dibuat kasi, menghitung sarpras yang baik, rusak, dan belum punya serta yang belum SPM
		12.30 – 13.00	ISTIRAHAT	
		13.00 – 15.30	Tugas bidang	Merekap (pengecekan) analisis data sarpras 505 SD yaitu melengkapi power point yang dibuat kasi, menghitung sarpras yang baik, rusak, dan belum punya serta yang belum SPM



**PRAKTIK PENGALAMAN LAPANGAN (PPL) 2015
UNIVERSITAS NEGERI YOGYAKARTA
LOKASI DINAS PENDIDIKAN PEMUDA DAN OLAHRAGA
KABUPATEN SLEMAN**

*Alamat :Parasmya, Beran, Tridadi, Sleman, Yogyakarta, 55511
Telepon (0274)868512,865944, Faximile: (0274)868512
Website: www.slemankab.go.id. Email : dikpora@slemankab.go.id*

24	Jumat, 11 September 2015	07.30 – 10.00	Jalan Santai	
		13.00 – 14.30	Penarikan PPL	



**PRAKTIK PENGALAMAN LAPANGAN (PPL) 2015
UNIVERSITAS NEGERI YOGYAKARTA
LOKASI DINAS PENDIDIKAN PEMUDA DAN OLAHRAGA
KABUPATEN SLEMAN**

*Alamat :Parasamya, Beran, Tridadi, Sleman, Yogyakarta, 55511
Telepon (0274)868512,865944, Faximile: (0274)868512
Website: www.slemankab.go.id. Email : dikpora@slemankab.go.id*

Apel pagi



Kegiatan sehari-hari

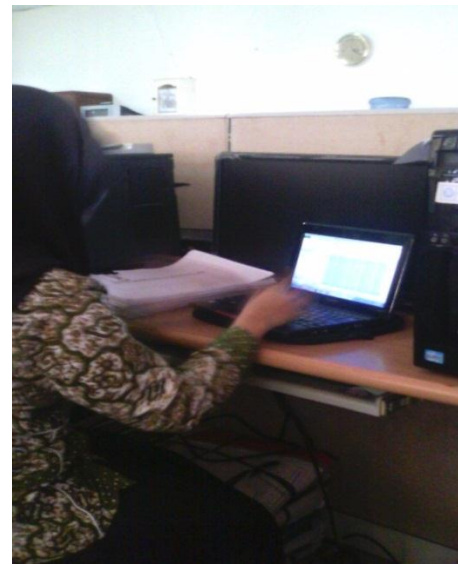



**PRAKTIK PENGALAMAN LAPANGAN (PPL) 2015
UNIVERSITAS NEGERI YOGYAKARTA
LOKASI DINAS PENDIDIKAN PEMUDA DAN OLAHRAGA
KABUPATEN SLEMAN**

*Alamat :Parasmya, Beran, Tridadi, Sleman, Yogyakarta, 55511
Telepon (0274)868512,865944, Faximile: (0274)868512
Website: www.slemankab.go.id. Email : dikpora@slemankab.go.id*

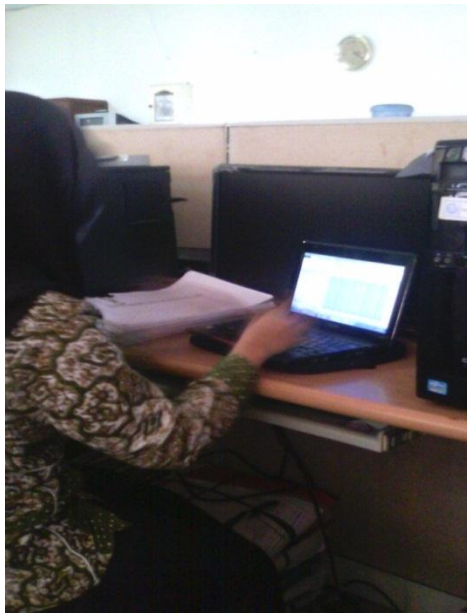

Syawalan



**PRAKTIK PENGALAMAN LAPANGAN (PPL) 2015
UNIVERSITAS NEGERI YOGYAKARTA
LOKASI DINAS PENDIDIKAN PEMUDA DAN OLAHRAGA
KABUPATEN SLEMAN**

*Alamat :Parasamya, Beran, Tridadi, Sleman, Yogyakarta, 55511
Telepon (0274)868512,865944, Faximile: (0274)868512
Website: www.slemankab.go.id. Email : dikpora@slemankab.go.id*





**PRAKTIK PENGALAMAN LAPANGAN (PPL) 2015
UNIVERSITAS NEGERI YOGYAKARTA
LOKASI DINAS PENDIDIKAN PEMUDA DAN OLAHRAGA
KABUPATEN SLEMAN**

*Alamat :Parasmya, Beran, Tridadi, Sleman, Yogyakarta, 55511
Telepon (0274)868512,865944, Faximile: (0274)868512
Website: www.slemankab.go.id. Email : dikpora@slemankab.go.id*



DPL ROADSHOW

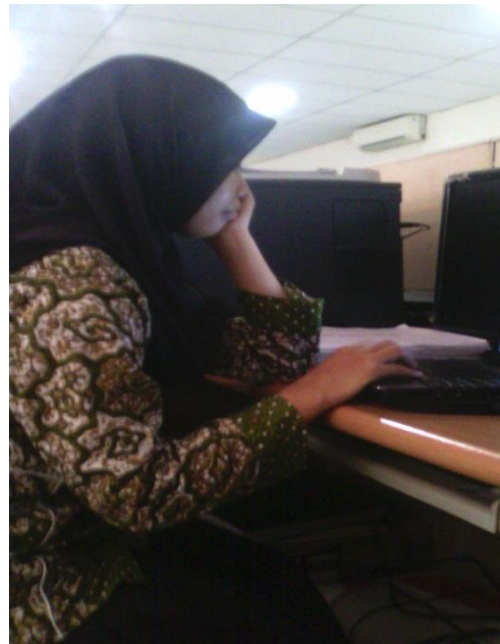

Kegiatan Dinas



**PRAKTIK PENGALAMAN LAPANGAN (PPL) 2015
UNIVERSITAS NEGERI YOGYAKARTA
LOKASI DINAS PENDIDIKAN PEMUDA DAN OLAHRAGA
KABUPATEN SLEMAN**

Alamat :Parasmya, Beran, Tridadi, Sleman, Yogyakarta, 55511
Telepon (0274)868512,865944, Faximile: (0274)868512
Website: www.slemankab.go.id. Email : dikpora@slemankab.go.id



Penarikan PPL



Agenda Pemda



**PRAKTIK PENGALAMAN LAPANGAN (PPL) 2015
UNIVERSITAS NEGERI YOGYAKARTA
LOKASI DINAS PENDIDIKAN PEMUDA DAN OLAHRAGA
KABUPATEN SLEMAN**

*Alamat :Parasmya, Beran, Tridadi, Sleman, Yogyakarta, 55511
Telepon (0274)868512,865944, Faximile: (0274)868512
Website: www.slemankab.go.id. Email : dikpora@slemankab.go.id*





**PRAKTIK PENGALAMAN LAPANGAN (PPL) 2015
UNIVERSITAS NEGERI YOGYAKARTA
LOKASI DINAS PENDIDIKAN PEMUDA DAN OLAHRAGA
KABUPATEN SLEMAN**

*Alamat :Parasmya, Beran, Tridadi, Sleman, Yogyakarta, 55511
Telepon (0274)868512,865944, Faximile: (0274)868512
Website: www.slemankab.go.id. Email : dikpora@slemankab.go.id*

Penarikan PPL



**PRAKTIK PENGALAMAN LAPANGAN (PPL) 2015
UNIVERSITAS NEGERI YOGYAKARTA
LOKASI DINAS PENDIDIKAN PEMUDA DAN OLAHRAGA
KABUPATEN SLEMAN**

*Alamat :Parasmya, Beran, Tridadi, Sleman, Yogyakarta, 55511
Telepon (0274)868512,865944, Faximile: (0274)868512
Website: www.slemankab.go.id. Email : dikpora@slemankab.go.id*





**PRAKTIK PENGALAMAN LAPANGAN (PPL) 2015
UNIVERSITAS NEGERI YOGYAKARTA
LOKASI DINAS PENDIDIKAN PEMUDA DAN OLAHRAGA
KABUPATEN SLEMAN**

*Alamat :Parasamya, Beran, Tridadi, Sleman, Yogyakarta, 55511
Telepon (0274)868512,865944, Faximile: (0274)868512
Website: www.slemankab.go.id. Email : dikpora@slemankab.go.id*





**PRAKTIK PENGALAMAN LAPANGAN (PPL) 2015
UNIVERSITAS NEGERI YOGYAKARTA
LOKASI DINAS PENDIDIKAN PEMUDA DAN OLAHRAGA
KABUPATEN SLEMAN**

*Alamat :Parasmya, Beran, Tridadi, Sleman, Yogyakarta, 55511
Telepon (0274)868512,865944, Faximile: (0274)868512
Website: www.slemankab.go.id. Email : dikpora@slemankab.go.id*

