

LAMPIRAN

LAMPIRAN 1
FOTO-FOTO PENELITIAN

**HASIL DOKUMENTASI USAHATANI LADA DI DESA SAHAN
KECAMATAN SELUAS KABUPATEN BENGKAYANG TAHUN 2013**

A. PENGELOLAAN USAHATANI LADA

1. Pembukaan Lahan



Kegiatan Pembukaan Lahan Di
Desa Sahan Dengan Cara
Penyemprotan



Kegiatan Pembakaran Lahan Yang Kering
Setelah Penyemprot Di Desa Sahan

2. Pembersihan Lahan



Kegiatan Pembersih Lahan Dari Sisa-Sisa Dari Hasil Pembakaran Pertama

3. Pengolahan Lahan



Kegiatan Penggemburan Tanah Di Desa Sahan Sebelum Ditanami Lada



Kegiatan Penyemprotan Lahan Di Desa Sahan Sebelum Ditanami Lada



Kegiatan Penancapan Tiang Panjang Sebelum Penanaman Lada Di Desa Sahan



4. Penyediaan Bibit



Tampang Lada Yang Dijadikan Sebagai Bibit Tanaman Lada



Bibit Tanaman Lada Yang Siap Ditanam

5. Pembuatan Lubang Tanam



Kegiatan Pembuatan Lubang Tanam Di Desa Sahan

6. Persiapan Panjatan



Kegiatan Persiapan Panjatan Hidup Di Desa Sahan

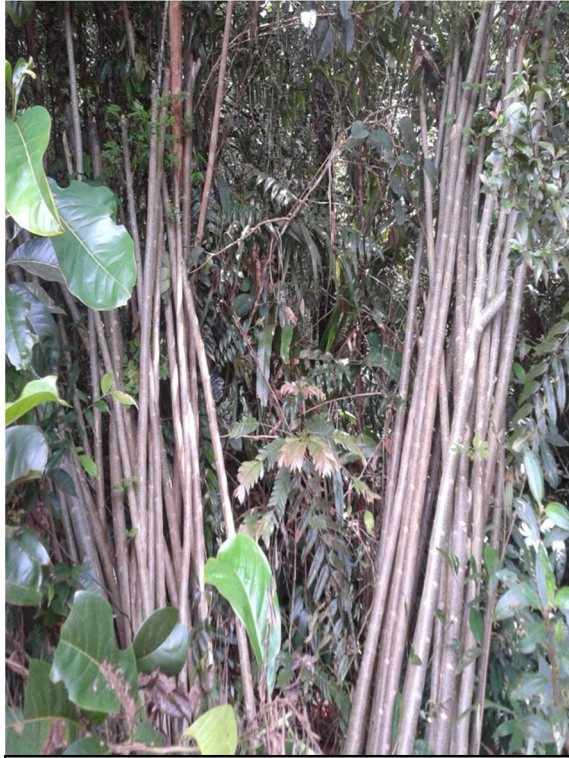

Kegiatan Penyimpanan Panjatan Hidup Yang Akan Digunakan Untuk Tanaman Lada



Kegiatan Persiapan Panjatan Mati Yang Akan Digunakan Untuk Tanaman Lada

7. Penanaman Bibit Lada



Kegiatan Pengambilan Pakis (*Berangkok*) Yang Akan Digunakan Untuk Menutup Tanaman Lada Yang Baru Ditanam



Pakis (*Berangkok*) Yang Siap Di Angkut Ke Tempat Penanaman Lada



Kegiatan Penanaman Lada Di Desa Sahan



Kegiatan Penutupan Lada Dengan Pakis (*Berangkok*)

8. Pemeliharaan



Kegiatan Pengikatan Tanaman Lada Di Desa Sahan



Kegiatan Pemangkasan Panjatan Hidup Di Desa Sahan Agar Tidak Menghambat Pertumbuhan Tanaman Lada



Kegiatan Persiapan Penyemprotan Lada Di Desa Sahan



Kegiatan Kegiatan Penyemprotan Lada Di Desa Sahan



Jenis Pupuk Organik Yang Digunakan Untuk Tanaman Lada



Jenis Pupuk Kimia Yang Digunakan Untuk Tanaman Lada



Jenis Pupuk Daun (Pupuk Cair) Yang Digunakan Untuk Tanaman Lada



Kegiatan Pengendalian Gulma Secara Mekanik Dengan Menggunakan Alat "Tajak"



Kegiatan Pengendalian Gulma Secara Mekanik Dengan Menggunakan Alat Mesin Pemotong Rumput



Kegiatan Pengendalian Gulma Secara Mekanik Kimia



Hasil Pengendalian Gulma Secara Mekanik Kimia

9. Pengendalian Hama Dan Penyakit



Kegiatan Pemberantasan Hama Dan Penyakit Dengan Cara Penyemprotan



Insektisida Yang Digunakan Untuk Mengendali Hama Dan Penyakit

- **Jenis Hama Yang Menyerang Tanaman Lada**



Hama Belalang



Hama Walang Sangit



Hama Kapik

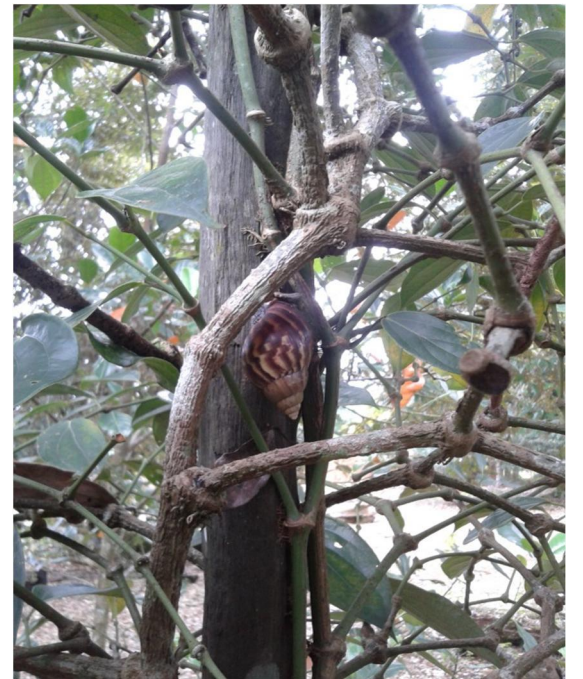

Hama Bekicoud

- **Jenis Penyakit Yang Menyerang Tanaman Lada Akibat Dari Jamur**



Penyakit Busuk Batang



Pengendalian Penyakit Busuk Batang Dengan Cara Dipotong



Penyakit Busuk Akar



Penyakit Busuk Daun

10. Panen



Proses Panen Lada Dengan Cara Dipetik



Kegiatan Panen Lada Di Desa Sahan



Kegiatan Panen Lada Dengan Menggunakan Tangga

11. Pasca Panen

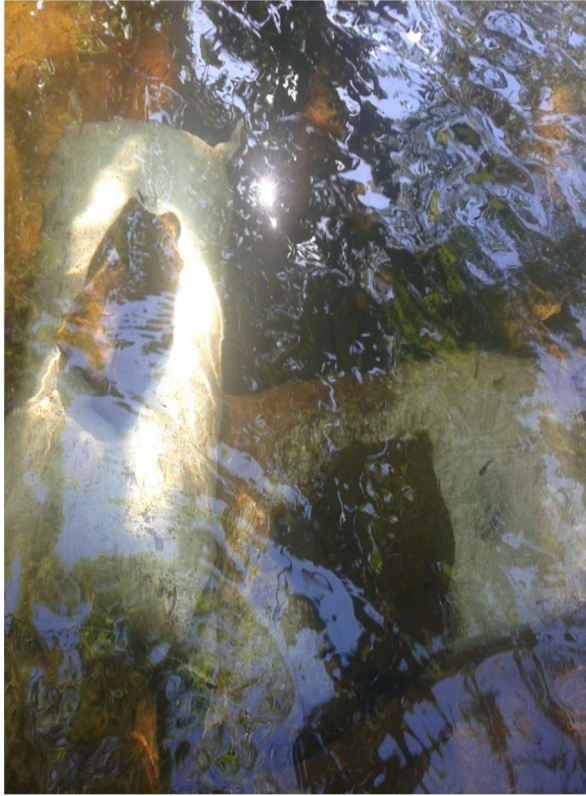

Proses Perendaman Lada



Kegiatan Pencucian Lada



Proses Penjemuran Lada Putih



Proses Penjemuran Lada Putih



Proses Penjemuran Lada Putih dan Lada Hitam



Lada Putih Hasil Produksi Usahatani Lada Di Desa Sahan Yang Sudah Siap Dipasarkan



Pembersihan Lada Hitam Hasil Produksi Usahatani Lada Di Desa Sahan Yang Akan Dipasarkan

(Sumber Gambar : Dokumen Pribadi Di Desa Sahan 2013)

B. TRANSPORTASI DAN KOMUNIKASI

1. Kondisi jalan

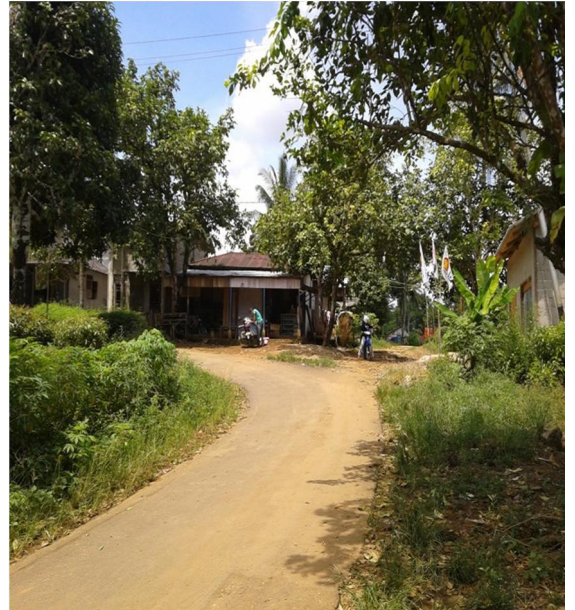

Kondisi Jalan Yang Sering Dilalui Petani Lada Di Dusun Sujah Desa Sahan

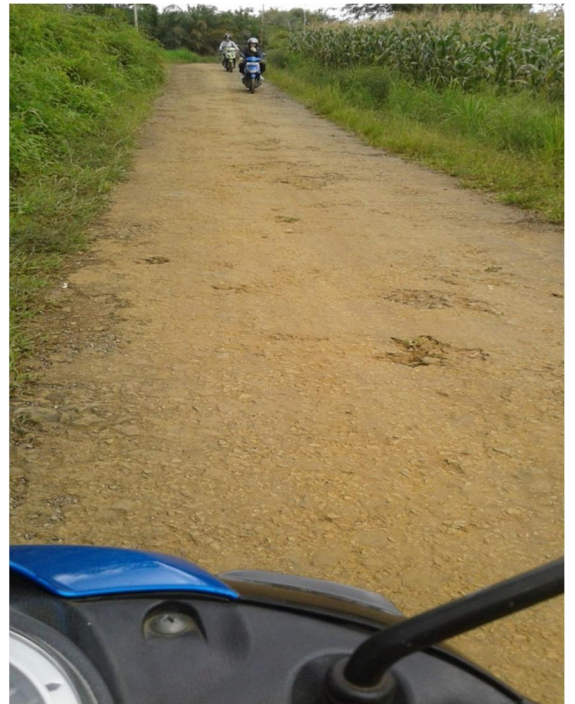

Kondisi Jalan Menuju Dusun Melayang Dan Dusun Panjak



Kondisi Jalan Yang Dilalui Oleh Petani Lada Dusun Nibung Desa Sahan



Kondisi Jalan Menuju Petani Lada Di Dusun Bagak Desa Sahan

2. Jenis Angkutan Yang Digunakan Untuk Mengangkut Hasil Produksi Lada Di Desa Sahan

a) Sepeda Motor

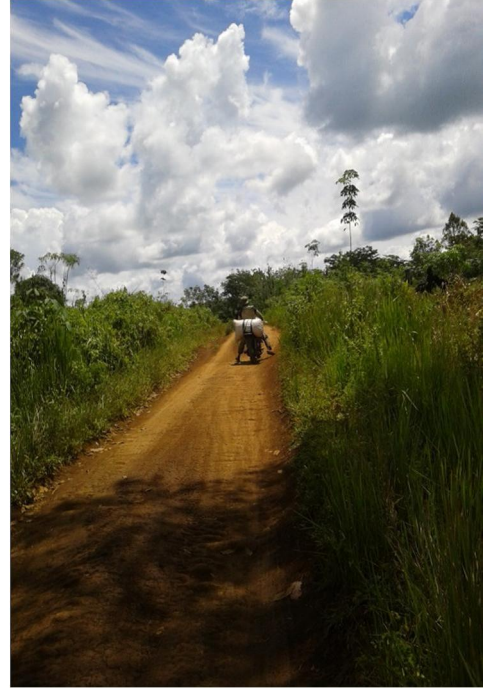

Proses Pengangkutan Hasil Produksi Usahatani Lada Di Desa Sahan Dengan Transportasi Sepeda Motor Yang Siap Di Pasarkan

b) Mobil Pick Up

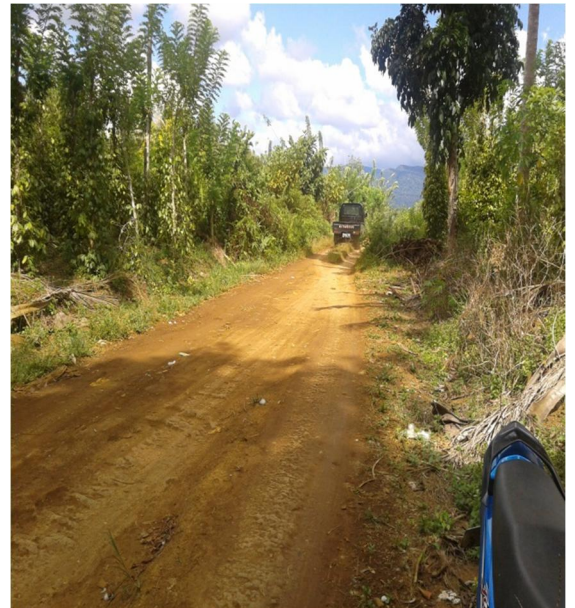

Proses Pengangkutan Hasil Produksi Usahatani Lada Di Desa Sahan Dengan Transportasi Mobil Pick Up Yang Siap Di Pasarkan

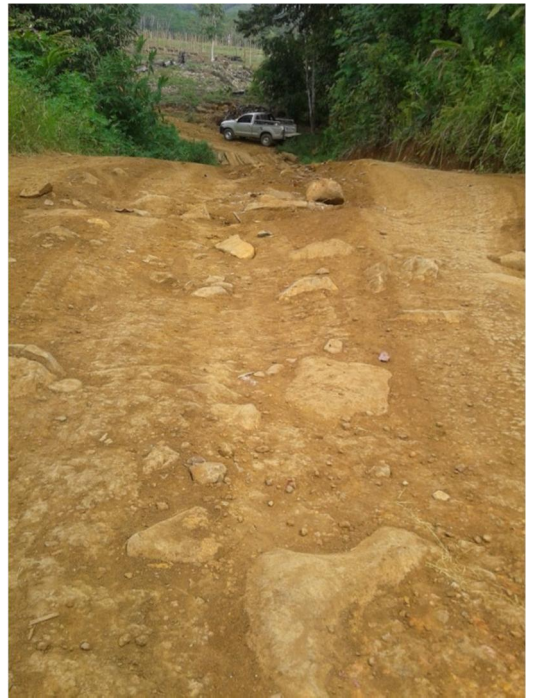

Proses Pengangkutan Hasil Produksi Usahatani Lada Di Desa Sahan Dengan Transportasi Mobil Pick Up Yang Siap Di Pasarkan

c) Angkutan Umum



Jenis Angkutan Umum Yang Sering Digunakan Petani Lada Di Desa Sahan Dalam Memasarkan Hasil Produksi Usahatani Lada

(Sumber Gambar : Dokumen Pribadi Di Desa Sahan 2013)

C. PEMASARAN



Salah Satu Pengepul Lada Di Desa Sahan

D. TEKNOLOGI

1. Alat-alat



Parang, Cangkul dan Tajak Alat Yang Digunakan Untuk Pengelolaan Usahatani Lada Di Desa Sahan



Tangki Alat Yang Digunakan Untuk Menyemprot Tanaman Lada



Taking Dan Karung Alat Yang Digunakan Pada Saat Panen Lada



Tangga Yang Digunakan Untuk Panen Lada Usahatani Lada Di Desa Sahan



Keranjang Alat Yang Digunakan Untuk Pencucian Lada Setelah Direndam Di Air Dan Gerobak Alat Yang Digunakan Untuk Mengakut Lada Yang Sudah Di Cuci Dari Sungai



Tudung Saji Alat Yang Digunakan Untuk Pencucian Lada Setelah Direndam Di Air



Tali Rapih Yang Digunakan Untuk Mengikat Tanaman Lada Agar Melekat Ditiang Panjatan



Salah Satu Lahan menggunakan Panjatan Hidup



Salah Satu Lahan menggunakan Panjatan Mati

(Sumber Gambar: Dokumen Pribadi Di Desa Sahan Tahun 2013)

E. RESPONDEN

Foto Responden 18 Dari 80 Total Responden Usahatani Lada Di Desa Sahan Kabupaten Bengkayang Kalimantan Barat Tahun 2013







(Sumber Gambar: Dokumen Pribadi Di Desa Sahan Tahun 2013)

LAMPIRAN 2
KISI-KISI PADOMAN
WAWANCARA

Kisi-kisi Instrumen Penelitian Usahatani Lada

Masalah	Variabel	Sub Variabel	No. Item
A. Kesesuaian Kondisi Fisik Dengan Syarat Tumbuh Tanaman Lada	1. Karakteristik Responden	a. Nama b. Jenis kelamin c. Umur d. Pendidikan e. pekerjaan	1 2 3 4 5
	2. Keadaan Penguasaan Lahan	a. Status kepemilikan lahan b. Luas lahan	6 7
	3. Syarat Tumbuh Tanaman Lada	a. Kondisi fisik dan syarat tumbuh b. Ketinggian tempat (topografi) c. Iklim 1. Curah hujan 2. Suhu 3. Kelembaban udara d. Tanah 1. Jenis tanah 2. Pengairan (drainase) 3. Suhu tanah 4. Derajat keasaman (pH) tanah	
B. Pengelolaan Usaha Tani Lada	4. Pembukaan Dan Pengelolaan Lahan	a. Bibit 1. Cara memperoleh bibit	8
		b. Tiang panjatan 1. Cara memperoleh tiang panjatan	9
		c. Waktu penanaman	10

		d. Pemeliharaan	
		1. Kegiatan penyulaman	11
		2. Penyiraman	12
		3. Pengikatan	13
		4. Pemangkasan	14
		5. Pengendalian gulma	
		a) Jenis gulma yang tumbuh	15
		b) Cara mengedali gulma	16
		c) Jenis <i>herbisida</i> yang digunakan untuk memberantas gulma	17
		6. Pelindungan tanaman dari hama/penyakit	
		a) Jenis hama yang menyerang	18
		b) Jenis penyakit yang menyerang	19
		c) Jenis obat pemberantas hama/penyakit	20
		d) Asal obat pemberantas hama / penyakit	21
		e. Pemanenan	
		1. Cara panen	22
		f. Pasca panen	
		1. Kegiatan yang dilakukan pascapanen	23
		2. Jenis produk yang paling banyak dihasilkan	24
	3. Modal	a. Jumlah modal yang diperlukan	25
		b. Asal modal	26
	4. Layanan Kredit	a. Penanganan bunga pinjam	27
		b. Prosedur pinjaman	28

	5. Transfortasi	<ul style="list-style-type: none"> a. Kondisi jalan b. Keterjangkauan dengan kendaraan umum c. Jenis angkutan yang digunakan untuk mengangkut hasil produksi 	<ul style="list-style-type: none"> 29 30 31
	6. Pemasaran	<ul style="list-style-type: none"> a. Keterjaukauan dengan pasar b. Cara pemasaran 	<ul style="list-style-type: none"> 32 33
	7. Teknologi	<ul style="list-style-type: none"> a. Sumber wawasan tentang pengelolaan lada 	34
C. Produktivitas	8. Produktivitas tanaman lada	<ul style="list-style-type: none"> a. Pembukaaan lahan b. Pembersihan lahan c. Pengelolaan lahan d. Penyediaan bibit e. Pembuatan lubang tanam f. Persiapan panjatan <ul style="list-style-type: none"> 1. Panjatan hidup 2. Panjatan mati g. Penanaman bibit h. Pemeliharaan <ul style="list-style-type: none"> 1. Penyulaman 2. Penyiraman 3. Pengikatan 4. Pemangkasan 5. Pemupukan 6. Pengendalian gulma i. Pengendalian hama j. Penedalihan penyakit k. Panen l. Pascapanen 	35

D. Hambatan- Hambatan Dalam Usahatani Lada dan Upaya Mengatasi Hambatan	9. Hambata- hambatan pengolahan	a. Hambatan-hambatan dalam pengolahan usahatani b. Upaya mengatasi hambatan- hambatan tersebut	36 37
--	---------------------------------------	---	----------

LAMPIRAN 3
PADOMAN WAWANCARA

**Intrumen Untuk Petani Lada Di Desa Sahan Kecamatan Seluas
Kabupaten Bengkayang**

I. Karakteristik

1. Nama :
2. Jenis kelamin (pilih dan centang (√) salah satu)
 - Laki-laki
 - Perempuan
3. Umur tahun
4. Pendidikan terakhir (pilih dan centang (√) salah satu)
 - Tidak sekolah
 - Tidak tamat SD
 - Tamat SD
 - Tamat SMP
 - Tamat SMA
 - Tamat PT/Akademi
5. Apakah pekerjaan bapak/ibu ?

No.	Jenis Pekerjaan	Pekerjan Pokok	Pekerjan Sampingan
1	Petani		
2	Buruh tani		
3	Buruh lain-lain		
4	ABRI		
5	PNS		
6	Pedagang		
7	Jasa		
8	Perbankan		
9	Lainnya		

II. Usahatani Lada

A. Keadaan Lahan

6. Apakah status kepemilikan lahan bapak/ibu garap?
 - a. Milik sendiri
 - b. Sewa
 - c. Garap/bagi hasil
 - d. Adat
 - e. Lainnya, sebutkan.....

7. Berapakah luas lahan garapan tanaman lada bapak/ibu?

No.	Status Kepemilikan Lahan	Luas Lahan (per m ²)
1	Milik sendiri	
2	Sewa	
3	Garap/bagi hasil	
	Jumlah	

B. Pengelolaan Tanaman

1. Bibit

8. Dari mana bapak/ibu memperoleh bibit tanaman lada?
- Membeli
 - Milik sendiri
 - Bantuan
 - Lainnya.....

2. Tiang Panjatan

9. Dari mana bapak/ibu memperoleh tiang panjatan untuk tanaman lada?
- Membeli
 - Milik sendiri
 - Bantuan
 - Lainnya....

3. Penanaman

10. Pada bulan apakah biasanya menanam bibit lada? Sebutkan....

4. Pemeliharaan

11. Pada awal penanaman lada apakah bapak/ibu melakukan penyulaman?
- Ya
 - Tidak, alasannya.....
12. Pada awal penanaman lada apakah bapak/ibu melakukan penyiraman?
- Ya
 - Tidak, alasannya.....
13. Pada saat tanaman lada berumur 2-3 bulan apakah bapak/ibu melakukan pengikatan tanaman lada pada tiang panjatan?
- Ya
 - Tidak, alasannya.....
14. Pada saat tanaman lada berumur 8-12 bulan apakah bapak/ibu melakukan pemangkasan pada bagian bawah tanaman lada?
- Ya
 - Tidak, alasannya.....

5. Pemberantasan gulma

15. Apa jenis gulma yang sering tumbuh ditanaman lada bapak/ibu? Sebutkan.....

16. Cara apa yang bapak/ibu malukukan untuk memberantas gulma yang tumbuh ditanaman lada?
- Cara mekanis
 - Cara kimia
 - Kedua cara tersebut
 - Lainnya.....
17. Jenis *herbisida* yang digunakan bapak/ibu untuk memberantas gulma? Sebutkan.....
- Round up
 - Paracol
 - Lainnya,sebutkan.....

6. Pelindungan tanaman dari hama/penyakit

18. Jenis hama yang sering menyerang tanaman lada yang bapak/ibu kelolah?
- Kapik dan lalat
 - Cenangau (walang sangit) dan burung
 - Dasynus piperis china dan kelelawar (kalong)
 - Semuanya
 - Lainnya, sebutkan.....
19. Jenis penyakit yang sering menyerang tanaman lada yang bapak/ibu kelolah?
- Penyakit busuk kaki dan penyakit kuning
 - Penyakit busuk tunggal dan busuk akar
 - Keriting dan bercak daun
 - Semuanya
 - Lainnya, sebutkan.....
20. Jenis obat pemberantas hama/penyakit apa bapak/ibu gunakan?
- Insektisida
 - Fungisida
 - Keduanya
 - Lainnya, sebutkan.....

21. Dari mana bapak/ibu memperoleh obat pemberantas hama/penyakit tersebut?
- KUD
 - Tokoh pertanian
 - Bantuan
 - Lainnya, sebutkan.....

7. Panan dan Pasca Panen

22. Bagaimana cara bapak/ibu memanen lada?
- Memetik tangkai buah
 - Mengunting tangkai buah
 - Lainnya.....
23. Kegiatan pasca panen apa yang bapak ibu lakukan?
- Pengelolaan lada putih
 - Pengelolaan lada hitam
 - Keduanya
 - Lainnya, sebutkan.....
24. Jenis produk lada apa yang paling banyak bapak/ibu hasilkan?
- Lada putih
 - Lada hitam
 - Lainnya, sebutkan.....

8. Modal

25. Berapa modal awal yang bapak/ibu gunakan untuk melaksanakan usahatani lada? Modal Rp.
26. Darimana bapak/ibu memperoleh modal?
- Modal sendiri
 - Pinjaman bank/koperasi
 - Pinjaman kelompok tani
 - Bantuan
 - Lainnya, sebutkan.....

9. Layanan kredit

27. Jika meminjam bank/koperasi dan pinjaman kelompok tani apakah bapak/ibu dikenakan bunga pinjaman?
- Ya
 - Tidak
 - Lainnya, sebutkan.....
28. Bagaimana pendapat bapak/ibu tentang prosedur pinjaman yang berlaku?
- Mudah
 - Berbelit-belit
 - Lainnya, sebutkan.....

10. Transportasi dan Pasar

29. Bagaimana kondisi jalan yang sering dilalui untuk menuju kebun lada bapak/ibu?
- Jalan tanah/setapak
 - Jalan beraspal
 - Jalan paving (conblok)
 - Lainnya, sebutkan.....
30. Apakah angkutan umum dapat menjangkau daerah tempat tinggal bapak/ibu?
- Ya
 - Tidak
31. Jenis angkutan apa yang sering bapak/ibu gunakan untuk mengangkut hasil produksi lada untuk dipasarkan?
- Sepeda
 - Sepeda motor
 - Mobil pick-up
 - Angkutan umum
 - Mobil truk
 - Lainnya, sebutkan.....
32. Bagaimanakah keterjaukauan tempat bapak/ibu dengan pasar?
- Jauh
 - Sedang
 - Dekat
 - Lainnya, sebutkan.....
33. Bagaimanakah cara memasarkan hasil lada yang bapak/ibu lakukan?
- Dijual ke pengepul lada
 - Dijual ke kelompok tani
 - Dijual ke konsumen langsung
 - Lainnya, sebutkan.....

11. Teknologi

34. Dari mana bapak/ibu memperoleh wawasan tentang usahatani lada?
- Autodidak
 - Lembaga formal
 - Tukar wawasan antar petani lada
 - Lainnya, sebutkan.....

III. Produktivitas

35. Biaya Produksi Tanaman Lada

No.	Kegiatan Pertanian	Alat Yang Digunakan	Jumlah Tenaga Kerja	Volume / Frekuensi	Biaya Yang Dikularkan (Rp)	Pendapatan Kotor		Pendapatan Bersih
						kg	Rp	
1	Pembukaan lahan							Rp
2	Pembersihan lahan							
3	Pengelolaan lahan							
4	Penyediaan bibit							
5	Pembuatan lubang tanam							
6	Persiapan panjatan							
	1. Panjatan hidup							
	2. Panjatan mati							
7	Penanaman bibit							
8	Pemeliharaan							
	1. Penyulaman							
	2. Penyiraman							
	3. Pengikatan							

III. Hambatan-hambatan

IV. n Pengelolaan

36 Hambatan-hambatan apa saja yang sering bapak/ibu hadapi dalam pengelolaan usahatani lada?

a. Hambatan-hambatan kondisi nonfisik, antara lain :

- 1) Modal, sebutkan.....
- 2) Tenaga kerja, sebutkan.....
- 3) Transportasi dan Komunikasi, sebutkan.....
- 4) Pemasaran, sebutkan.....
- 5) Layanan kredit, sebutkan.....
- 6) Teknologi, sebutkan.....

b. Hambatan-hambatan dalam pengelolaan, antara lain :

- 1) Pembukaan lahan, sebutkan.....
- 2) Pembersihan lahan, sebutkan.....
- 3) Pengelolaan lahan, sebutkan.....
- 4) Penyediaan bibit, sebutkan.....
- 5) Pembuatan lubang tanam, sebutkan.....
- 6) Pesiapan panjatan, sebutkan.....
- 7) Penanaman bibit, sebutkan.....
- 8) Pemeliharaan, sebutkan.....
- 9) Pengendalian hama dan penyakit, sebutkan.....
- 10) Panen, sebutkan.....
- 11) Pasca panen, sebutkan.....

37 Upaya apa saja yang bapak/ibu lakukan untuk mengatasi hambatan-hambatan tersebut?

a. Upaya untuk mengatasi hambatan-hambatan kondisi nofisik, seperti :

- 1) Modal, sebutkan.....
- 2) Tenaga kerja, sebutkan.....
- 3) Transportasi dan Komunikasi, sebutkan.....
- 4) Pemasaran, sebutkan.....
- 5) Layanan kredit, sebutkan.....
- 6) Teknologi, sebutkan.....

b. Upaya untuk mengatasi hambatan-hambatan pengelolaan usahatani lada, seperti :

- 1) Pembukaan lahan, sebutkan.....
- 2) Pembersihan lahan, sebutkan.....
- 3) Pengelolaan lahan, sebutkan.....
- 4) Penyediaan bibit, sebutkan.....
- 5) Pembuatan lubang tanam, sebutkan.....
- 6) Pesiapan panjatan, sebutkan.....
- 7) Penanaman bibit, sebutkan.....
- 8) Pemeliharaan, sebutkan.....
- 9) Pengendalian hama dan penyakit, sebutkan.....
- 10) Panen, sebutkan.....
- 11) Pascapanen, sebutkan.....

LAMPIRAN 4
REKAPITULASI
PENDAPATAN USAHATANI
LADA

Pendapatan Kotor Usahatani Lada Di Desa Sahan Dalam Satu Kali Musim Panen Pertahun

No.	Luas Lahan	Pendapatan Usahatani Lada (Kg/Tahun)	Pendapatan Usahatani Lada (Rp/Tahun)
1.	10000	1800	126,000,000
2.	9000	1700	119,000,000
3.	11000	2250	157,500,000
4.	9000	1800	126,000,000
5.	10000	1950	136,500,000
6.	8500	1750	122,500,000
7.	11000	1900	133,000,000
8.	10500	2000	140,000,000
9.	9000	1700	119,000,000
10.	10000	1900	133,000,000
11.	9000	1750	122,500,000
12.	9500	1850	129,500,000
13.	11500	2150	150,500,000
14.	9000	1800	126,000,000
15.	10000	1950	136,500,000
16.	10000	2050	143,500,000
17.	9000	1700	119,000,000
18.	9500	1850	129,500,000
19.	10000	2000	140,000,000
20.	12000	2300	161,000,000
21.	9000	1850	129,500,000
22.	10000	2100	147,000,000
23.	12000	2350	164,500,000
24.	9500	1700	119,000,000
25.	8000	1500	105,000,000
26.	12000	2300	161,000,000
27.	9000	1700	119,000,000
28.	14000	2850	199,500,000
29.	10000	1800	126,000,000
30.	9000	1900	133,000,000
31.	10000	2000	140,000,000
32.	11000	2150	150,500,000
33.	12000	2300	161,000,000
34.	10000	1950	136,500,000
35.	12000	2300	161,000,000
36.	8000	1800	126,000,000
37.	12500	2200	154,000,000
38.	10000	2050	143,500,000
39.	9000	1800	126,000,000
40.	10000	1850	129,500,000
41.	11000	2250	157,500,000
42.	8500	1750	122,500,000
43.	10000	1900	133,000,000
44.	12000	2300	161,000,000
45.	8000	1650	115,500,000

46.	10000	2200	154,000,000
47.	8000	1650	115,500,000
48.	8500	1750	122,500,000
49.	9500	2000	140,000,000
50.	9500	2050	143,500,000
51.	10000	2100	147,000,000
52.	12000	2450	171,500,000
53.	9000	1900	133,000,000
54.	12000	2450	171,500,000
55.	15000	3100	217,000,000
56.	8000	1550	108,500,000
57.	10000	2500	175,000,000
58.	10000	2100	147,000,000
59.	11000	2350	164,500,000
60.	8000	2250	157,500,000
61.	15000	3000	210,000,000
62.	8500	1800	126,000,000
63.	10000	1900	133,000,000
64.	10000	2000	140,000,000
65.	8000	1550	108,500,000
66.	12000	2300	161,000,000
67.	8500	1600	112,000,000
68.	11000	2100	147,000,000
69.	10000	1950	136,500,000
70.	8500	1750	122,500,000
71.	9500	2000	140,000,000
72.	8500	1600	112,000,000
73.	9000	1700	119,000,000
74.	11000	2700	189,000,000
75.	10000	2500	175,000,000
76.	9000	1850	129,500,000
77.	10000	1950	136,500,000
78.	8000	1550	108,500,000
79.	9000	1850	129,500,000
80.	10000	2100	147,000,000
Jumlah	800,000	160,600	11,242,000,000
Rerata	10,000.00	2007.50	140,525,000

LAMPIRAN 5
SURAT IJIN PENELITIAN



KEMENTERIAN PENDIDIKAN DAN KEBUDAYAAN
UNIVERSITAS NEGERI YOGYAKARTA
FAKULTAS ILMU SOSIAL

Alamat : Karangmalang Yogyakarta Telp. (0274) 548202 , 586168 Psw. 249 (Subdik. FIS)

Nomor : 709 /UN.34.14/PL/ 2013
Lampiran : -
Hal : Permohonan Izin Penelitian

08 APR 2013

Kepada Yth.
Gubernur Kepala Daerah Provinsi DIY
Cq. Kepala Kesbangpolinmas Provinsi DIY

Bersama ini kami mohon dengan hormat, kiranya Saudara berkenan memberikan izin bagi :

Nama / NIM : **Herben Hanser Toto/09405249011**
Pekerjaan : Mahasiswa Program Pendidikan Geografi
FIS Universitas Negeri Yogyakarta
Alamat : Kampus Karangmalang Yogyakarta.

Untuk melaksanakan survei, observasi, dan penelitian dengan kegiatan sebagai berikut :

Waktu : Bulan April 2013 s/d selesai
Lokasi : Desa Sahan Kecamatan Seluas Kabupaten Bengkayang Kalimantan Barat
Tujuan/maksud : Penelitian Tugas Akhir Skripsi
Judul : **“Usahatani Lada (*Piper Nigrum Linn*) di Desa Sahan Kecamatan Seluas Kabupaten Bengkayang Kalimantan Barat”**

Atas perhatian, kerjasama dan bantuan yang diberikan, kami ucapkan terima kasih.



Dekan
Prof. Dr. Ajat Sudrajat, M.Ag.
NIP. 19620321 198903 1 001

Tembusan :

1. Gubernur Kepala Daerah Provinsi Kalimantan Barat
Cq. Kepala Kesbangpolinmas Provinsi Kalimantan Barat
2. Kepala BAPPEDA Kab. Bengkayang
3. Kepala KESBANGPOLINMAS Kab. Bengkayang
4. Kepala Dinas Perkebunan dan Petanian Kab. Bengkayang
5. Camat Seluas
6. Kepala Desa Sahan
7. Mahasiswa yang bersangkutan



P E M E R I N T A H D A E R A H D A E R A H I S T E M E W A Y O G Y A K A R T A
BADAN KESATUAN BANGSA DAN PERLINDUNGAN MASYARAKAT
(BADAN KESBANGLINMAS)

Jl Jenderal Sudirman No 5 Yogyakarta - 55233
Telepon (0274) 551136, 551275, Fax (0274) 551137
YOGYAKARTA

Yogyakarta, 16 April 2013

Nomor : 074 / 766 / Kesbang / 2013
Perihal : Rekomendasi Ijin Penelitian

Kepada Yth.
Gubernur Kalimantan Barat
Up. Kepala Badan Kesbangpol dan Linmas
Provinsi Kalimantan Barat
Di

PONTIANAK

Memperhatikan surat :

Dari : Dekan Fakultas Ilmu Sosial Universitas Negeri Yogyakarta
Nomor : 709/UN.34.14/PL/2013
Tanggal : 08 April 2013
Perihal : Permohonan Izin Penelitian

Setelah mempelajari surat permohonan dan proposal yang diajukan, maka dapat diberikan surat rekomendasi tidak keberatan untuk melaksanakan penelitian dalam rangka penyusunan skripsi dengan judul proposal : " **USAHA TANI LADA (*Piper Nigrum Linn*) DI DESA SAHAN KECAMATAN SELUAS KABUPATEN BENGKAYANG KALIMANTAN BARAT**

N a m a : HERBEN HANSER TOTO
NIM : 09405249011
Prodi/Jurusan : Pendidikan Geografi
Fakultas : Ilmu Sosial UNY
Lokasi : Desa Sahan, Kecamatan Seluas, Kabupaten Bengkayang, Provinsi Kalimantan Barat
Waktu : April s/d Mei 2013

Sehubungan dengan maksud tersebut, diharapkan agar pihak yang terkait dapat memberikan bantuan / fasilitas yang dibutuhkan.

Kepada yang bersangkutan diwajibkan :

1. Menghormati dan mentaati peraturan dan tata tertib yang berlaku di wilayah penelitian;
2. Tidak dibenarkan melakukan penelitian yang tidak sesuai atau tidak ada kaitannya dengan judul penelitian dimaksud;
3. Melaporkan hasil penelitian kepada Badan Kesbanglinmas DIY.

Rekomendasi Ijin Penelitian ini dinyatakan tidak berlaku, apabila ternyata pemegang tidak mentaati ketentuan tersebut di atas.

Demikian untuk menjadikan maklum.



Tembusan disampaikan Kepada Yth :

1. Gubernur DIY (sebagai laporan);
 2. Dekan Fakultas Ilmu Sosial Universitas Negeri Yogyakarta;
- ☞ Yang bersangkutan.



PEMERINTAH PROVINSI KALIMANTAN BARAT
BADAN KESATUAN BANGSA DAN POLITIK

Jalan Jenderal A. Yani – Komplek Kantor Gubernur Kalimantan Barat
Telepon (0561) 736351, Fax : (0561) 767242

PONTIANAK – 78124

Pontianak, 24 April 2013

Kepada

Nomor : 070.2/285/BKBP-D
Sifat : Biasa
Lampiran : -
Hal : Pemberitahuan Penelitian.

Yth. Bupati Bengkayang
di - **BENGKAYANG**

Menindaklanjuti Surat Kepala Badan Kesatuan Bangsa dan Perlindungan Masyarakat Pemerintah Daerah Daerah Istimewa Yogyakarta nomor 074/766/Kesbang/2013 tanggal 16 April 2013, Gubernur Kalimantan Barat memberitahukan bahwa :

Nama : HERBEN HANSER TOTO
NIM/NIP : 09405249011
Alamat : Karangmalang, Yogyakarta
Pekerjaan : Mahasiswa Program Studi Pendidikan Geografi Fakultas Ilmu Sosial Universitas Negeri Yogyakarta
Kebangsaan : Warga Negara Indonesia
Maksud/Tujuan : Penelitian Untuk Penyusunan Tugas Akhir Skripsi
Judul Penelitian : Usaha Tani Lada (*Piper Nigrum Linn*) Di Desa Sahan Kecamatan Seluas Kabupaten Bengkayang Kalimantan Barat
Lokasi Penelitian : Kabupaten Bengkayang Provinsi Kalimantan Barat
Lama Penelitian : April s/d Mei 2013
Pengikut/Peserta : -
Penanggung Jawab : Suparmini, M.Si

Akan melakukan penelitian dengan ketentuan sebagai berikut :

1. Sebelum melakukan kegiatan harus melaporkan kedatangannya kepada Pemerintah Kabupaten setempat.
2. Tidak dibenarkan melakukan kegiatan yang tidak sesuai atau tidak ada kaitannya dengan judul kegiatan dimaksud.
3. Harus mentaati ketentuan Peraturan Perundang-undangan yang berlaku serta mengindahkan norma-norma dan adat istiadat setempat.
4. Melaporkan hasil Penelitian kepada Gubernur Kalimantan Barat u.p. Kepala Badan Kesatuan Bangsa dan Politik Provinsi Kalimantan Barat.
5. Apabila masa berlaku Surat Pemberitahuan Penelitian ini sudah berakhir, sedangkan pelaksanaan kegiatan belum selesai, perpanjangan harus diajukan kembali.
6. Surat Pemberitahuan ini dinyatakan tidak berlaku apabila ternyata yang bersangkutan tidak mentaati ketentuan sebagaimana tersebut di atas.

Demikian untuk diketahui dan menjadi maklum.

a.n. GUBERNUR KALIMANTAN BARAT
KEPALA BADAN KESATUAN BANGSA DAN POLITIK
PROVINSI KALIMANTAN BARAT
Kabid Kewaspadaan dan Penanganan Konflik,



Drs. RENE RIENALDY, M.Si.

Pembina

NIP. 19710314 198903 1 001

Tembusan :

1. Yth. Menteri Dalam Negeri
u.p. Dirjen Kesbangpol di Jakarta
2. Gubernur Kalimantan Barat (sebagai laporan);



PEMERINTAH KABUPATEN BENGKAYANG
KANTOR KESATUAN BANGSA DAN POLITIK

Jalan Guna Baru Trans Rangkang No.82 Telp. (0562) 441964 Fa.(0562) 441964
BENGKAYANG Kode Pos : 19282

Bengkayang , 29 April 2013

Kepada

Nomor : 070.2 / 93 / KBP
Sifat : Biasa
Lampiran : -
Perihal : Pemberitahuan Penelitian.

Yth. Camat Seluas
di -

TEMPAT

Menindaklanjuti Surat Badan Kesatuan Bangsa dan Politik Provinsi Kalimantan Barat Nomor 070.2/285/BKBP-D tanggal 24 April 2013 hal Pemberitahuan Penelitian An. **HERBEN HANSER TOTO/NPM. 0940524901**, Bupati Bengkayang memberitahukan bahwa:

Nama : HERBEN HANSER TOTO
Alamat : Karangmalang, Yogyakarta
Pekerjaan : Mahasiswa Program Studi Pendidikan Geografi Fakultas Ilmu Sosial Universitas Negeri Yogyakarta
Kebangsaan : Warga Negara Indonesia
Maksud/Tujuan : Penelitian Untuk Penyusunan Tugas Akhir (Skripsi)
Judul Penelitian : Usaha Tani Lada (*Piper Nigrum Linn*) di Desa Sahan Kecamatan Seluas Kabupaten Bengkayang Provinsi Kalimantan Barat
Lokasi Penelitian : Desa Sahan Kecamatan Seluas Kabupaten Bengkayang Provinsi Kalimantan Barat.
Lama penelitian : April - Mei 2013
Pengikut/peserta : -
Penanggung jawab : Suparmini, M.Si

Akan melakukan penelitian dengan ketentuan sebagai berikut :

1. Sebelum melakukan kegiatan harus melaporkan kedatangannya kepada Pemerintah Kecamatan / Desa setempat.
2. Tidak dibenarkan melakukan kegiatan yang tidak sesuai/atau tidak ada kaitannya dengan judul kegiatan dimaksud.
3. Harus mentaati ketentuan Peraturan Perundang-undangan yang berlaku serta mengindahkan norma-norma dan adat-istiadat setempat.
4. Melaporkan hasil penelitian kepada Bupati Bengkayang melalui Kepala Kantor Kesatuan Bangsa dan Politik Kabupaten Bengkayang.
5. Apabila masa berlaku Surat pemberitahuan Penelitian ini sudah berakhir, namun pelaksanaan kegiatan belum selesai, perpanjangan harus diajukan kembali.
6. Surat Pemberitahuan ini dinyatakan tidak berlaku apabila ternyata yang bersangkutan tidak mentaati ketentuan sebagaimana tersebut diatas.

Demikian untuk diketahui dan menjadi maklum.

An. **BUPATI BENGKAYANG**
Kepala Kantor Kesatuan Bangsa dan Politik
Kabupaten Bengkayang

A L O N, SH, MH
Pembina

Nip. 19650914 199403 1 008

Tembusan :

1. Gubernur Kalimantan Barat
Cq. Kaban Kesbang Pol Kalimantan Barat di Pontianak;
2. Bupati Bengkayang;
3. Wakil Bupati Bengkayang;
4. Sekretaris Daerah Kabupaten Bengkayang;
5. Inspektorat Kabupaten Bengkayang.



PEMERINTAH KABUPATEN BENGKAYANG

KECAMATAN SELUAS

Jalan Dwi Kora No. 01 Kode Pos 79285

SELUAS

Seluas, 30 April 2013

K e p a d a

Yth Kepala Desa Sahan

di -

TEMPAT

SURAT PENGANTAR

Nomor : 070.2 / 192 / Adm

NO	JENIS SURAT YANG DIKIRIM	BANYAKNYA	KETERANGAN
1.	Foto Copy Surat Kantor Kesatuan Bangsa dan Politik Kab. Bengkayang Nomor : 070.2 / 93 / KBP tentang : Pemberitahuan Penelitian.	1 (Satu) lembar	Disampaikan dengan hormat agar Kepala Desa memfasilitasi kegiatan tersebut.

Camat Seluas



M. SIMATUPANG
Pembina
NIP. 19570912 198203 1020



PEMERINTAH KABUPATEN BENGKAYANG
KANTOR KEPALA DESA SAHAN
KECAMATAN SELUAS

Alamat: Jalan Malindo Desa Sahan Kec. Seluas 79285

SURAT KETERANGAN

NOMOR : 470 / 282 / PEM

Yang bertanda tangan dibawah ini Kepala Desa Sahan Kecamatan Seluas, Kabupaten Bengkayang, dengan ini menerangkan :

1. Nama : **HERBEN HANSER TOTO**
2. Jenis Kelamin : Laki-laki
3. Tempat Tanggal Lahir : Pejampi, 24 – 04 – 1990
4. Kewarganegaraan : Indonesia
5. Status Perkawinan : Belum kawin
6. Pekerjaan : Pelajar/Mahasiswa
7. Agama : Kristen
8. Nim : 09405249011
9. Prodi : Pendidikan Geografi, Fakultas: FIS, Universitas
Negri Yogyakarta
10. Judul Skripsi : **“Usahatani Lada (*Piper Nigrum Linn*) di Desa
Sahan Kecamatan Seluas Kab. Bengkayang
Kalimantan Barat**

Bahwa :

- A. Yang namanya tersebut diatas memang benar penduduk Desa Mayak
Kecamtan seluas Kabupaten Bengkayang**
- B. Telah selesai melakukan Penelitian di Desa Sahan Kecamatan Seluas
Kabupaten Bengkayang Sejak Tanggal, 15 April 2013 s/d tanggal 15 Juni 2013**
Demikianlah Surat Keterangan ini kami berikan kepa yang bersangkutan agar dapat
dipergunakan sebagai mana mestinya.

Dibuat di : Desa Sahan
Pada Tanggal : 16 Juni 2013

KORNELIUS TANDUK